

**Demografische**

**kerncijfers**

**per gemeente**

**2015**

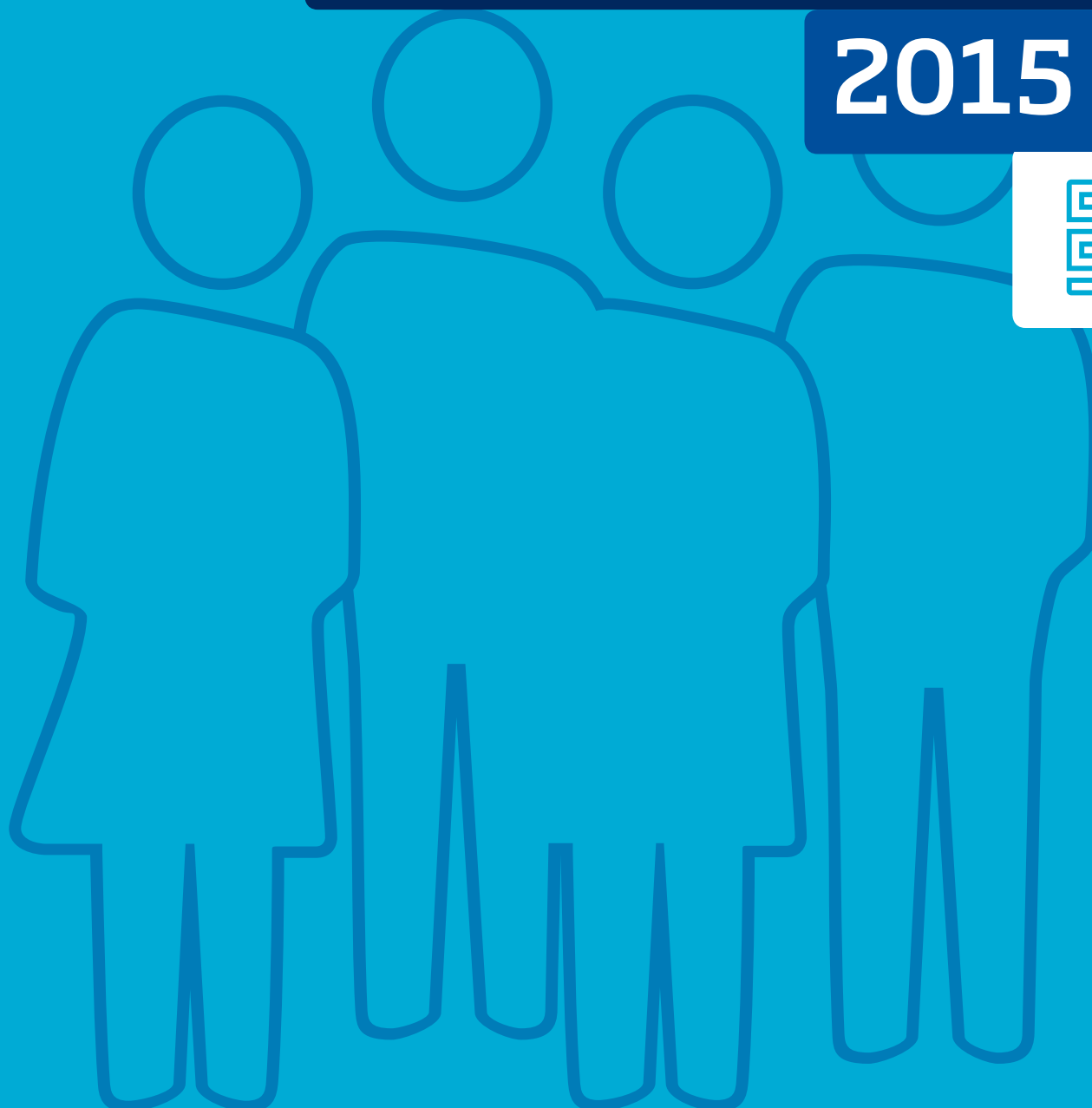

**Demografische**

**kerncijfers**

**per gemeente**

**2015**

## Verklaring van tekens

Niets (blanco)	Een cijfer kan op logische gronden niet voorkomen
.	Het cijfer is onbekend, onvoldoende betrouwbaar of geheim
*	Voorlopige cijfers
**	Nader voorlopige cijfers
2014–2015	2014 tot en met 2015
2014/2015	Het gemiddelde over de jaren 2014 tot en met 2015
2014/'15	Oogstjaar, boekjaar, schooljaar enz., beginnend in 2014 en eindigend in 2015
2012/'13–2014/'15	Oogstjaar, boekjaar, enz., 2012/'13 tot en met 2014/'15

In geval van afronding kan het voorkomen dat het weergegeven totaal niet overeenstemt met de som van de getallen.

## Colofon

### *Uitgever*

Centraal Bureau voor de Statistiek  
Henri Faasdreef 312, 2492 JP Den Haag  
[www.cbs.nl](http://www.cbs.nl)

### *Prepress*

Studio BCO, Den Haag

### *Ontwerp*

Edenspiekermann

### *Inlichtingen*

Tel. 088 570 70 70  
Via contactformulier: [www.cbs.nl/infoservice](http://www.cbs.nl/infoservice)

### *Bestellingen*

[verkoop@cbs.nl](mailto:verkoop@cbs.nl)  
ISBN: 978-90-357-2015-2  
ISSN: 1569-8033

© Centraal Bureau voor de Statistiek, Den Haag/Heerlen/Bonaire, 2015.  
Verveelvoudigen is toegestaan, mits CBS als bron wordt vermeld.

# Inhoud

## Technische toelichting 5

## Tabellen 7

1. Grenswijzigingen tussen resp. opheffing, samenvoeging en nieuwvorming van gemeenten, 1 januari 2015 8
2. Bevolking naar leeftijd op 1 januari 2015 10
3. Allochtonen naar herkomstgroepering op 1 januari 2015 20
4. Oppervlakte, bevolkingsdichtheid, woningvoorraad, woningdichtheid, stedelijkheid en omgevingsadressendichtheid op 1 januari 2015 31
5. Huishoudens op 1 januari 2015 41
6. Bevolkingsontwikkeling en nieuwbouw in het jaar 2014 51
7. Migratie in het jaar 2014 61

## Begrippen 72

**Technische**

**toelichting**

# Technische toelichting

## Inhoud publicatie

Deze publicatie bevat zeven overzichten met hoofdzakelijk demografische cijfers per gemeente.

Tabel 1 geeft inzicht in de grenswijzigingen tussen respectievelijk opheffing, samenvoeging en nieuwvorming van gemeenten per 1 januari 2015. De verdeling van de bevolking naar leeftijd en het aantal allochtonen naar herkomstgroepering staan beschreven in tabel 2 en 3. De oppervlakte, bevolkingsdichtheid, woningvoorraad, woningdichtheid, stedelijkheid en omgevingsadressendichtheid staan beschreven in tabel 4. Het aantal huishoudens naar de situatie op 1 januari 2015 staat beschreven in tabel 5. Tabel 6 geeft de bevolkingsontwikkeling over 2014 weer. Tot slot geeft tabel 7 het aantal gevestigde en vertrokken personen weer.

Voor een overzicht van alle tabellen met betrekking tot bevolkingsstatistieken wordt verwezen naar thema [Bevolking](#) op StatLine, de elektronische databank van het CBS.

Voor een overzicht van beschikbare artikelen en andere periodieken met betrekking tot bevolkingsstatistieken wordt verwezen naar het thema [Bevolking](#) op de website van het CBS.

## Toelichting

De opgenomen gegevens over de totale oppervlakte van gemeenten en de overgegene oppervlakte land bij grenswijzigingen zijn gebaseerd op digitale bestanden van de gemeentegrenzen (TOPgrenzen), die zijn samengesteld door de Topografische Dienst Kadaster. De onderverdeling naar land en water – van zowel de totale oppervlakte als van de grenswijziging – is bepaald op basis van de meest recente uitkomsten van de Statistiek van het Bodemgebruik. Voor deze publicatie is gebruik gemaakt van de Statistiek van het bodemgebruik 2010.

De totale oppervlakte van Nederland per 1 januari 2015 bedraagt 41 543 km<sup>2</sup>.

De opgenomen gegevens over de bevolking hebben betrekking op personen die in de bevolkingsregisters van de Nederlandse gemeenten als ingezetene zijn opgenomen (de 'de jure' bevolking). In principe wordt iedereen die voor onbepaalde tijd in Nederland woonachtig is, opgenomen in het bevolkingsregister van de gemeente waar hoofdzakelijk nachtrust wordt genoten (de gemeente van inschrijving of woongemeente). Een beperkt aantal personen zonder vaste gemeente van inschrijving maar wel behorende tot de 'de jure' bevolking van Nederland staan ingeschreven in het bevolkingsregister van de gemeente 's-Gravenhage.

Het CBS ontvangt jaarlijks aan het begin van het jaar over alle gemeenten in Nederland een selectie uit de gemeentelijke bevolkingsregisters. De gegevens die bij deze jaarlijkse structuurtelling worden verzameld, vormen de basis voor de vaststelling van het inwonertal per 1 januari. Hierop zijn de demografische mutaties die betrekking hebben op een gebeurtenis in het voorafgaande jaar en waarover het CBS in de periode 1 januari tot en met de datum van vaststelling in maart melding heeft ontvangen, in rekening gebracht.

Ook zijn de gevolgen van eventuele tot stand gekomen grenswijzigingen per 1 januari tussen gemeenten verwerkt.

De cijfers over de (bevolking in) huishoudens zijn afkomstig uit de Huishoudensstatistiek en hebben betrekking op particuliere en institutionele huishoudens. De cijfers zijn gebaseerd op integrale gegevens afkomstig uit de gemeentelijke bevolkingsregisters en aangevuld met informatie over samenwonende paren afkomstig van de Belastingdienst. Daarnaast wordt gebruik gemaakt van informatie afkomstig uit de Enquête Beroepsbevolking EBB. Voor de afbakening van institutionele huishoudens is gebruik gemaakt van gegevens van de website ZorgkaartNederland.nl in combinatie met gegevens uit de registratie van personen die een AWBZ-bijdrage voor Zorg met Verblijf betalen.

Tot eind 2011 was de bron voor de woningvoorraadstatistieken een maandelijkse enquête onder alle gemeenten. Vanaf 2012 betreft het CBS de gegevens over de woningvoorraad alleen uit de Basisregistraties Adressen en Gebouwen (BAG). Door deze verandering in de bron zijn er ook definities en classificaties voor (veranderingen in) de woningvoorraad veranderd.

De belangrijkste zijn:

- Tijdelijke bouwwerken (bouwwerken met een aangeduide instandhoudingstermijn in de verleende bouwvergunning) werden in de woningvoorraadregistratie tot en met 2011 niet als woonruimte aangemerkt. De BAG kent dit onderscheid niet. Tijdelijke bouwwerken c.q. objecten worden in het vervolg meegeteld in de voorraden.
- Wooneenheden (onzelfstandige woningen), zoals studentenflats worden alleen als woning gezien als ze een eigen adres hebben en als zodanig zijn opgenomen in de BAG.
- Recreatiewoningen kunnen in de BAG aangemerkt worden als woning en worden dan meegeteld in de woningvoorraad.
- Bijzondere woongebouwen, zoals verpleeghuizen en gezinsvervangende tehuizen, worden meegeteld in de woningvoorraad als zij zijn opgenomen in de BAG met een woonfunctie.

Een analyse van de verschillen tussen de woningvoorraad uit de oude en nieuwe bron is opgenomen in [Trendbreuk woningvoorraad](#).

# Tabellen



## 1. Grenswijzigingen tussen resp. opheffing, samenvoeging en nieuwvorming van gemeenten, januari 2015

Ten nadele van de		Ten voordele van de	
nog bestaande gemeente		nog bestaande gemeente	
		opgeheven gemeente	
		0241 Groesbeek	Gld
		0265 Millingen aan de Rijn	Gld
		0282 Ubbergen	Gld
		0361 Alkmaar	NH
		0365 Graft - De Rijk	NH
		0458 Schermer	NH
0405 Hoorn	NH		1598 Koggenland
1598 Koggenland	NH		0405 Hoorn
		0568 Bernisse	ZH
		0612 Spijkenisse	ZH
		0491 Bergambacht	ZH
		0608 Schoonhoven	ZH
		0623 Vlist	ZH
		0643 Nederlek	ZH
		0644 Ouderkerk	ZH
		1671 Maasdonk	NB
		1671 Maasdonk	NB
		0796 's-Hertogenbosch	NB
		0828 Oss	NB
0957 Roermond	L		1669 Roerdalen
1669 Roerdalen	L		0957 Roermond

<sup>1)</sup> Voorlopige cijfers.

<sup>2)</sup> Met ingang van 2012 is overgegaan op de Basisregistratie Adressen en Gebouwen als bron van het aantal woningen.

**Aantal overgegene**

nieuw gevormde gemeente		inwoners	km <sup>2</sup> land	woningen <sup>1)2)</sup>
0241 Groesbeek	Gld	18 963	44,14	8 197
0241 Groesbeek	Gld	5 879	8,64	2 588
0241 Groesbeek	Gld	9 416	33,71	4 308
0361 Alkmaar	NH	95 248	29,28	45 286
0361 Alkmaar	NH	6 406	19,94	2 593
0361 Alkmaar	NH	5 452	61,29	2 197
		-	0,01	-
		-	0,06	-
1930 Nissewaard	ZH	12 381	57,36	5 524
1930 Nissewaard	ZH	72 740	26,10	33 465
1931 Krimpenerwaard	ZH	10 186	35,10	4 231
1931 Krimpenerwaard	ZH	11 898	6,28	5 302
1931 Krimpenerwaard	ZH	9 740	53,73	4 001
1931 Krimpenerwaard	ZH	14 143	27,77	6 388
1931 Krimpenerwaard	ZH	8 241	27,07	3 343
		6 719	26,19	2 818
		4 629	11,06	1 845
		-	0,08	-
		-	0,03	-

## 2. Bevolking naar leeftijd op 1 januari 2015

Gemeente		Bevolking								65 jaar of ouder in % van de totale bevolking	aantal vrouwen in % van de totale bevolking
code	naam	totaal	0-19 jaar	20-29 jaar	30-39 jaar	40-49 jaar	50-64 jaar	65-79 jaar	80 jaar of ouder		
<b>Groningen</b>											
0003	Appingedam	12 011	2 487	1 207	1 196	1 668	2 695	2 018	740	23,0	51,7
0005	Bedum	10 441	2 451	1 019	1 057	1 471	2 400	1 626	417	19,6	50,0
0007	Bellingwedde	9 154	1 754	801	765	1 245	2 301	1 784	504	25,0	49,6
0009	Ten Boer	7 452	1 932	607	777	1 156	1 620	969	391	18,3	50,4
0010	Delfzijl	25 409	5 152	2 446	2 400	3 654	5 782	4 472	1 503	23,5	49,7
1651	Eemsmond	15 770	3 555	1 479	1 501	2 293	3 679	2 500	763	20,7	49,1
0014	Groningen	200 336	38 560	56 990	26 881	22 918	31 207	17 553	6 227	11,9	50,3
0015	Grootegast	12 123	3 171	1 210	1 234	1 981	2 501	1 527	499	16,7	49,1
0017	Haren	18 924	4 254	1 209	1 649	2 565	4 173	3 474	1 600	26,8	52,4
0018	Hoogezand-Sappemeer	34 334	7 492	3 401	3 786	5 110	7 378	5 422	1 745	20,9	50,6
0022	Leek	19 478	4 627	1 644	2 044	2 943	4 285	2 989	946	20,2	50,7
0024	Loppersum	10 140	2 303	929	989	1 460	2 491	1 506	462	19,4	49,6
1663	De Marne	10 157	2 145	956	967	1 439	2 403	1 745	502	22,1	49,3
0025	Marum	10 311	2 497	1 033	1 040	1 633	2 334	1 386	388	17,2	48,4
1987	Menterwolde	12 197	2 616	1 152	1 194	1 923	3 057	1 854	401	18,5	49,4
1895	Oldambt	38 420	7 858	3 535	3 728	5 767	8 930	6 453	2 149	22,4	50,4
0765	Pekela	12 678	2 716	1 377	1 401	1 886	2 690	2 029	579	20,6	49,4
0040	Stochteren	15 583	3 736	1 251	1 558	2 621	3 606	2 217	594	18,0	49,2
0037	Stadskanaal	32 610	6 975	3 164	3 248	4 673	6 978	5 637	1 935	23,2	50,4
0047	Veendam	27 695	6 083	2 604	2 967	4 269	6 092	4 277	1 403	20,5	50,4
0048	Vlagtwedde	16 212	3 358	1 500	1 454	2 212	3 834	2 867	987	23,8	50,0
0053	Winsum	13 774	3 428	1 054	1 340	1 989	3 222	2 163	578	19,9	50,4
0056	Zuidhorn	18 733	5 024	1 601	1 956	2 863	3 870	2 708	711	18,3	50,2
	Totaal	583 942	124 174	92 169	65 132	79 739	117 528	79 176	26 024	18,0	50,2
<b>Friesland</b>											
0059	Achtkarspelen	27 983	6 990	3 026	3 173	4 097	5 722	3 880	1 095	17,8	49,2
0060	Ameland	3 590	808	343	418	505	771	599	146	20,8	50,9
0063	het Bildt	10 592	2 578	1 014	1 057	1 600	2 341	1 544	458	18,9	48,9
1891	Dantumadiel	19 059	4 533	2 075	1 942	2 615	4 138	2 825	931	19,7	49,9
0058	Dongeradeel	23 983	5 785	2 605	2 494	3 349	4 908	3 651	1 191	20,2	50,0
1722	Ferwerderadiel	8 738	2 188	857	937	1 214	1 914	1 257	371	18,6	48,8
0070	Franekeradeel	20 328	4 730	1 965	2 165	2 937	4 477	3 142	912	19,9	49,8
1921	De Friese Meren	51 213	12 195	4 794	5 090	7 515	11 056	8 155	2 408	20,6	49,6
0072	Harlingen	15 779	3 553	1 500	1 558	2 293	3 385	2 717	773	22,1	49,8
0074	Heerenveen	50 141	11 657	5 018	5 400	7 624	10 244	7 451	2 747	20,3	50,6
0079	Kollumerland en Nieuwkruisland	12 835	3 117	1 384	1 413	1 947	2 662	1 812	500	18,0	48,5
0080	Leeuwarden	107 691	23 518	18 085	13 776	14 293	20 149	13 165	4 705	16,6	50,5
0081	Leeuwarderadeel	10 221	2 334	964	982	1 426	2 416	1 641	458	20,5	50,1
0140	Littenseradiel	10 879	2 794	1 028	1 080	1 649	2 463	1 465	400	17,1	49,1
1908	Menameradiel	13 612	3 296	1 249	1 357	2 029	3 075	2 038	568	19,1	48,9
0085	Ooststellingwerf	25 617	5 599	2 406	2 558	3 603	5 894	4 172	1 385	21,7	50,0
0086	Opsterland	29 859	7 246	2 750	2 883	4 571	6 668	4 305	1 436	19,2	49,9
0088	Schiermonnikoog	926	171	73	97	133	213	186	53	25,8	49,0
0090	Smallingerland	55 635	13 292	5 973	6 319	7 965	11 224	8 261	2 601	19,5	50,2
1900	Súdwest-Fryslân	84 164	20 206	8 189	8 634	12 643	17 515	13 176	3 801	20,2	50,0

## 2. Bevolking naar leeftijd op 1 januari 2015 (vervolg)

Gemeente		Bevolking								65 jaar of ouder in % van de totale bevol- king	aantal vrouwen in % van de totale bevol- king
code	naam	totaal	0-19 jaar	20-29 jaar	30-39 jaar	40-49 jaar	50-64 jaar	65-79 jaar	80 jaar of ouder		
0093	Terschelling	4 827	999	665	442	697	997	799	228	21,3	47,2
0737	Tytsjerksteradiel	31 957	7 681	2 974	3 200	4 526	6 804	5 199	1 573	21,2	50,1
0096	Vlieland	1 103	188	158	101	189	249	170	48	19,8	50,8
0098	Weststellingwerf	25 525	5 582	2 480	2 566	3 668	5 658	4 142	1 429	21,8	50,0
	<b>Totaal</b>	<b>646 257</b>	<b>151 040</b>	<b>71 575</b>	<b>69 642</b>	<b>93 088</b>	<b>134 943</b>	<b>95 752</b>	<b>30 217</b>	<b>19,5</b>	<b>50,0</b>
	<b>Drenthe</b>										
1680	Aa en Hunze	25 203	5 282	1 766	1 978	3 754	6 463	4 595	1 365	23,6	50,2
0106	Assen	67 165	16 211	6 766	8 038	10 189	13 929	8 925	3 107	17,9	50,8
1681	Borger-Odoorn	25 502	5 417	2 127	2 185	3 853	6 197	4 465	1 258	22,4	50,1
0109	Coevorden	35 535	7 863	3 247	3 349	5 222	8 130	5 792	1 932	21,7	50,2
0114	Emmen	107 775	23 485	11 109	11 407	15 898	23 815	16 780	5 281	20,5	50,5
0118	Hoogeveen	54 860	13 045	6 015	6 460	7 498	10 941	8 124	2 777	19,9	50,3
0119	Meppel	32 799	7 886	3 285	4 071	4 947	6 745	4 358	1 507	17,9	51,1
1731	Midden-Drenthe	33 284	7 449	2 972	3 015	4 982	7 784	5 399	1 683	21,3	50,1
1699	Noordenveld	31 137	6 732	2 270	2 859	4 452	7 125	5 835	1 864	24,7	50,2
1730	Tynaarlo	32 570	7 563	2 099	2 903	4 937	7 561	5 481	2 026	23,0	50,8
1701	Westerveld	19 085	3 876	1 520	1 547	2 709	4 498	3 714	1 221	25,9	50,0
1690	De Wolden	23 661	5 381	2 058	1 987	3 472	5 564	3 815	1 384	22,0	49,9
	<b>Totaal</b>	<b>488 576</b>	<b>110 190</b>	<b>45 234</b>	<b>49 799</b>	<b>71 913</b>	<b>108 752</b>	<b>77 283</b>	<b>25 405</b>	<b>21,0</b>	<b>50,4</b>
	<b>Overijssel</b>										
0141	Almelo	72 291	17 015	8 148	8 681	10 851	14 496	9 953	3 147	18,1	50,2
0147	Borne	21 992	5 225	2 103	2 358	3 197	4 701	3 398	1 010	20,0	50,2
0148	Dalfsen	27 677	6 856	2 849	2 661	4 069	5 946	4 022	1 274	19,1	49,4
0150	Deventer	98 540	23 193	11 892	12 948	15 097	19 137	11 923	4 350	16,5	50,6
1774	Dinkelland	25 928	6 364	2 739	2 281	3 687	5 751	3 738	1 368	19,7	49,1
0153	Enschede	158 553	35 137	26 348	20 004	22 186	28 571	19 995	6 312	16,6	49,3
0158	Haaksbergen	24 307	5 554	2 263	2 252	3 667	5 358	4 059	1 154	21,4	49,8
0160	Hardenberg	59 577	15 237	6 733	6 545	8 726	12 189	7 714	2 433	17,0	49,4
0163	Hellendoorn	35 622	8 349	3 739	3 826	4 998	7 674	5 385	1 651	19,8	50,1
0164	Hengelo	81 059	18 625	9 351	9 723	11 952	16 517	10 891	4 000	18,4	50,1
1735	Hof van Twente	34 917	7 852	3 083	3 250	5 182	7 389	6 172	1 989	23,4	50,2
0166	Kampen	51 432	13 857	6 387	6 383	7 191	9 430	6 214	1 970	15,9	50,3
0168	Losser	22 467	5 009	2 176	2 086	3 240	5 241	3 727	988	21,0	49,7
0173	Oldenzaal	32 120	7 507	3 195	3 560	4 579	6 719	5 022	1 538	20,4	50,2
1773	Olst-Wijhe	17 839	4 165	1 771	1 653	2 721	4 116	2 533	880	19,1	49,6
0175	Ommen	17 341	4 002	1 753	1 852	2 412	3 801	2 651	870	20,3	49,6
0177	Raalte	36 603	8 472	3 824	3 476	5 005	8 710	5 321	1 795	19,4	49,8
1742	Rijssen-Holten	37 830	10 605	4 492	4 400	5 119	6 662	4 814	1 738	17,3	50,1
0180	Staphorst	16 421	5 177	2 110	1 839	2 129	2 781	1 821	564	14,5	48,8
1708	Steenwijkerland	43 219	9 944	4 312	4 431	6 215	9 393	6 689	2 235	20,6	50,1
0183	Tubbergen	21 142	5 528	2 426	1 963	3 211	4 536	2 606	872	16,5	49,0
1700	Twenterand	33 874	8 847	3 740	3 792	5 041	6 739	4 451	1 264	16,9	49,4
0189	Wierden	23 874	5 832	2 643	2 532	3 283	5 005	3 547	1 032	19,2	50,1
1896	Zwartewaterland	22 166	6 543	2 649	2 599	2 984	4 054	2 591	746	15,1	49,1
0193	Zwolle	123 861	30 166	17 844	17 721	18 053	22 109	13 223	4 745	14,5	50,9
	<b>Totaal</b>	<b>1 140 652</b>	<b>275 061</b>	<b>138 570</b>	<b>132 816</b>	<b>164 795</b>	<b>227 025</b>	<b>152 460</b>	<b>49 925</b>	<b>17,7</b>	<b>50,0</b>

## 2. Bevolking naar leeftijd op 1 januari 2015 (vervolg)

Gemeente		Bevolking								65 jaar of ouder in % van de totale bevolking	aantal vrouwen in % van de totale bevolking
code	naam	totaal	0-19 jaar	20-29 jaar	30-39 jaar	40-49 jaar	50-64 jaar	65-79 jaar	80 jaar of ouder		
<b>Flevoland</b>											
0034	Almere	196 932	52 616	26 011	27 066	31 577	40 823	14 874	3 965	9,6	50,4
0303	Dronten	40 363	10 283	5 029	4 427	6 027	8 138	4 886	1 573	16,0	49,4
0995	Lelystad	76 418	19 151	8 770	10 081	11 526	15 543	9 428	1 919	14,8	50,1
0171	Noordoostpolder	46 479	12 178	5 269	5 626	6 616	9 485	5 512	1 793	15,7	49,2
0184	Urk	19 705	7 520	3 152	2 511	2 266	2 544	1 360	352	8,7	49,4
0050	Zeewolde	21 894	6 210	2 784	2 356	3 773	4 385	1 892	494	10,9	48,8
	Totaal	401 791	107 958	51 015	52 067	61 785	80 918	37 952	10 096	12,0	50,0
<b>Gelderland</b>											
0197	Aalten	26 904	6 219	2 518	2 694	4 012	5 984	4 139	1 338	20,4	49,9
0200	Apeldoorn	158 099	35 355	17 378	17 546	23 249	33 800	23 012	7 759	19,5	50,6
0202	Arnhem	152 293	33 480	23 473	22 773	22 946	28 127	16 242	5 252	14,1	50,2
0203	Barneveld	54 703	16 059	7 173	6 026	7 178	9 724	6 368	2 175	15,6	50,3
1859	Berkelland	44 364	9 903	4 089	3 962	6 516	10 055	7 580	2 259	22,2	49,7
0209	Beuningen	25 282	5 763	2 544	2 510	3 999	6 273	3 316	877	16,6	50,0
1876	Bronckhorst	36 726	7 978	3 050	2 885	5 420	8 934	6 353	2 106	23,0	50,2
0213	Brummen	20 983	4 472	1 935	1 912	3 059	4 800	3 668	1 137	22,9	50,6
0214	Buren	26 117	6 132	2 459	2 631	4 147	6 129	3 758	861	17,7	50,0
0216	Culemborg	27 560	6 859	2 814	3 073	4 453	5 901	3 431	1 029	16,2	50,4
0221	Doesburg	11 355	2 468	990	1 074	1 816	2 577	1 953	477	21,4	51,2
0222	Doetinchem	56 484	12 757	5 829	6 275	8 547	12 332	8 061	2 683	19,0	50,6
0225	Druten	18 294	4 401	1 757	1 911	3 026	4 103	2 467	629	16,9	50,3
0226	Duiven	25 548	6 316	2 365	2 491	4 202	6 132	3 064	978	15,8	50,8
0228	Ede	111 575	28 515	14 589	12 613	15 143	21 809	13 843	5 063	16,9	50,9
0230	Elburg	22 843	5 965	2 597	2 608	3 329	4 216	3 177	951	18,1	50,5
0232	Epe	32 214	6 928	3 065	2 980	4 471	7 211	5 640	1 919	23,5	50,6
0233	Ermelo	26 190	5 901	2 902	2 466	3 575	5 650	4 284	1 412	21,7	50,6
0236	Geldermalsen	26 323	6 675	2 598	2 649	4 075	5 661	3 703	962	17,7	50,5
0241	Groesbeek	34 258	7 036	3 308	2 998	5 072	8 119	5 711	2 014	22,5	50,4
0243	Harderwijk	45 776	11 466	5 165	5 941	6 764	8 908	5 671	1 861	16,5	50,7
0244	Hattem	11 821	2 852	1 114	1 184	1 698	2 461	1 878	634	21,3	50,7
0246	Heerde	18 512	4 200	1 741	1 840	2 730	4 018	3 031	952	21,5	50,9
0252	Heumen	16 383	3 854	1 224	1 369	2 467	3 964	2 686	819	21,4	50,2
0733	Lingewaal	11 079	2 657	1 161	1 147	1 690	2 471	1 552	401	17,6	50,4
1705	Lingewaard	45 788	10 921	4 015	4 918	7 003	10 555	6 622	1 754	18,3	50,4
0262	Lochem	33 244	7 084	2 460	2 632	4 780	7 789	6 262	2 237	25,6	50,9
0263	Maasdriel	24 185	5 650	2 516	2 639	3 701	5 548	3 174	957	17,1	49,5
1955	Montferland	35 150	7 477	3 513	3 126	5 415	8 093	5 851	1 675	21,4	50,0
1740	Neder-Betuwe	22 728	6 525	2 827	2 280	3 216	4 318	2 743	819	15,7	50,0
0304	Neerijnen	12 038	3 163	1 257	1 191	2 013	2 431	1 572	411	16,5	49,5
0267	Nijkerk	40 870	10 541	4 421	4 700	6 186	7 910	5 585	1 527	17,4	50,2
0268	Nijmegen	170 681	34 884	35 684	22 292	21 670	31 151	18 863	6 137	14,6	52,0
0302	Nunspeet	26 744	6 910	3 070	2 859	3 559	5 336	3 686	1 324	18,7	50,7
0269	Oldebroek	23 001	5 760	2 769	2 475	3 209	4 880	2 990	918	17,0	49,6

## 2. Bevolking naar leeftijd op 1 januari 2015 (vervolg)

Gemeente		Bevolking								65 jaar of ouder in % van de totale bevol- king	aantal vrouwen in % van de totale bevol- king
code	naam	totaal	0-19 jaar	20-29 jaar	30-39 jaar	40-49 jaar	50-64 jaar	65-79 jaar	80 jaar of ouder		
1586	Oost Gelre	29 533	6 960	2 838	2 946	4 210	6 834	4 375	1 370	19,5	49,3
1509	Oude IJsselstreek	39 558	8 771	3 672	3 797	5 911	9 066	6 328	2 013	21,1	49,8
1734	Overbetuwe	46 833	12 005	4 284	5 192	7 542	9 871	6 360	1 579	17,0	50,2
0273	Putten	24 377	6 010	2 931	2 625	3 439	4 807	3 413	1 152	18,7	50,2
0274	Renkum	31 408	6 561	2 352	2 702	4 508	7 196	5 734	2 355	25,8	51,5
0275	Rheden	43 625	8 880	4 364	4 160	5 899	9 437	7 644	3 241	25,0	51,1
0196	Rijnwaarden	10 912	2 406	1 006	1 123	1 685	2 665	1 605	422	18,6	50,3
0277	Rozendaal	1 509	367	52	88	222	358	292	130	28,0	50,7
0279	Scherpenzeel	9 522	2 641	1 087	1 114	1 316	1 675	1 308	381	17,7	50,7
0281	Tiel	41 590	10 048	4 845	5 083	6 549	8 414	5 181	1 470	16,0	50,2
0285	Voorst	23 913	5 260	2 322	2 122	3 300	5 802	3 815	1 292	21,4	49,9
0289	Wageningen	37 786	7 587	9 410	4 568	4 274	6 269	3 996	1 682	15,0	51,8
0668	West Maas en Waal	18 570	4 078	1 838	1 783	2 948	4 410	2 712	801	18,9	50,3
0293	Westervoort	14 992	3 258	1 680	1 547	2 113	4 007	1 847	540	15,9	51,1
0296	Wijchen	40 886	9 640	3 832	4 473	6 406	9 063	5 929	1 543	18,3	50,5
0294	Winterswijk	28 977	6 455	2 881	3 000	4 176	6 399	4 478	1 588	20,9	50,0
0297	Zaltbommel	27 358	7 333	2 974	3 076	4 015	5 407	3 562	991	16,6	49,8
0299	Zevenaar	32 265	6 797	3 022	3 577	4 586	7 065	5 711	1 507	22,4	51,0
0301	Zutphen	46 849	10 825	4 395	5 249	7 224	10 333	6 736	2 087	18,8	51,0
	Totaal	2 026 578	469 008	240 155	222 895	294 659	426 448	282 962	90 451	18,4	50,6
	<b>Utrecht</b>										
0307	Amersfoort	152 481	39 669	17 962	20 926	24 783	28 642	15 198	5 301	13,4	50,8
0308	Baarn	24 406	5 294	2 275	2 457	3 582	5 496	3 833	1 469	21,7	51,8
0310	De Bilt	42 169	9 778	3 502	3 726	5 965	9 412	6 674	3 112	23,2	52,3
0312	Bunnik	14 662	3 528	1 223	1 352	2 143	3 319	2 326	771	21,1	50,6
0313	Bunschoten	20 647	5 541	2 818	2 642	2 938	3 630	2 489	589	14,9	50,0
0317	Eemnes	8 807	2 183	714	788	1 467	2 027	1 305	323	18,5	50,5
0321	Houten	48 637	13 314	4 851	5 534	7 791	11 303	4 403	1 441	12,0	50,7
0353	IJsselstein	34 061	8 831	3 454	4 007	5 911	6 847	3 802	1 209	14,7	51,4
0327	Leusden	29 062	6 861	2 632	2 866	4 338	6 803	4 276	1 286	19,1	50,9
0331	Lopik	14 099	3 793	1 507	1 377	2 299	3 002	1 713	408	15,0	49,1
0335	Montfoort	13 672	3 634	1 399	1 438	2 074	2 766	1 952	409	17,3	49,9
0356	Nieuwegein	61 264	13 265	7 174	7 706	8 804	13 782	8 692	1 841	17,2	50,3
0589	Oudewater	9 924	2 427	1 057	975	1 516	2 016	1 478	455	19,5	50,9
0339	Renswoude	4 976	1 464	643	579	709	863	589	129	14,4	50,3
0340	Rhenen	19 308	4 857	1 976	2 034	2 782	3 809	2 905	945	19,9	50,8
0736	De Ronde Venen	42 588	10 004	4 053	3 901	6 785	9 780	6 277	1 788	18,9	50,4
0342	Soest	45 454	10 603	4 105	4 501	6 694	9 808	7 176	2 567	21,4	51,2
1904	Stichtse Vecht	63 943	14 968	6 213	7 072	9 661	14 499	8 963	2 567	18,0	51,1
0344	Utrecht	334 176	75 757	74 007	58 453	46 080	46 063	25 180	8 636	10,1	51,4
1581	Utrechtse Heuvelrug	48 183	11 020	4 130	3 953	7 227	10 583	7 998	3 272	23,4	51,4
0345	Veenendaal	63 440	16 444	7 708	7 708	9 094	12 125	7 894	2 467	16,3	50,9
0620	Vianen	19 632	4 656	2 058	2 124	3 032	4 079	2 868	815	18,8	50,7
0352	Wijk bij Duurstede	23 222	5 541	2 327	2 210	3 619	5 756	3 086	683	16,2	50,8
0632	Woerden	50 631	12 869	5 370	5 846	7 754	10 267	6 667	1 858	16,8	50,6
0351	Woudenberg	12 487	3 406	1 352	1 304	1 795	2 358	1 714	558	18,2	49,9
0355	Zeist	61 641	14 657	6 924	6 652	8 613	12 469	8 688	3 638	20,0	51,5
	Totaal	1 263 572	304 364	171 434	162 131	187 456	241 504	148 146	48 537	15,6	51,0

## 2. Bevolking naar leeftijd op 1 januari 2015 (vervolg)

Gemeente		Bevolking								65 jaar of ouder in % van de totale bevol- king	aantal vrouwen in % van de totale bevol- king
code	naam	totaal	0-19 jaar	20-29 jaar	30-39 jaar	40-49 jaar	50-64 jaar	65-79 jaar	80 jaar of ouder		
<b>Noord-Holland</b>											
0358	Aalsmeer	31 077	7 832	2 994	3 484	5 367	5 922	4 137	1 341	17,6	50,5
0361	Alkmaar	107 106	23 252	13 128	13 882	15 685	22 581	14 173	4 405	17,3	50,5
0362	Amstelveen	87 162	19 658	10 892	10 992	12 382	16 644	11 346	5 248	19,0	52,3
0363	Amsterdam	821 752	165 475	153 492	142 350	118 582	144 337	74 570	22 946	11,9	50,7
0370	Beemster	8 903	2 033	854	813	1 339	2 089	1 338	437	19,9	50,0
0373	Bergen (NH.)	30 005	5 832	2 121	2 038	4 135	7 023	6 684	2 172	29,5	51,7
0375	Beverwijk	40 182	9 055	5 120	5 009	6 152	7 988	5 010	1 848	17,1	50,4
0376	Blaricum	9 312	2 022	614	730	1 235	2 241	1 988	482	26,5	51,8
0377	Bloemendaal	22 256	5 427	1 172	1 464	3 156	5 142	4 080	1 815	26,5	52,4
0381	Bussum	32 870	8 202	2 937	3 582	5 037	6 539	4 411	2 162	20,0	52,2
0383	Castricum	34 361	7 533	3 361	2 757	4 861	7 792	5 974	2 083	23,4	51,0
0384	Diemen	26 666	5 734	4 922	3 102	3 422	5 405	3 022	1 059	15,3	51,0
0498	Drechterland	19 294	4 626	1 965	1 982	2 796	4 302	2 926	697	18,8	49,4
0385	Edam-Volendam	29 087	7 136	3 059	3 372	4 375	6 035	4 204	906	17,6	50,0
0388	Enkhuizen	18 345	4 010	2 100	2 236	2 630	3 933	2 680	756	18,7	49,7
0392	Haarlem	156 645	34 331	20 097	22 791	23 665	29 784	19 167	6 810	16,6	51,2
0393	Haarlemmerliede en Spaarnwoude	5 574	1 266	619	478	859	1 389	745	218	17,3	50,8
0394	Haarlemmermeer	144 152	36 289	15 201	16 440	24 867	29 640	17 238	4 477	15,1	50,3
0396	Heemskerk	39 138	8 445	4 462	4 042	5 544	8 571	5 909	2 165	20,6	50,9
0397	Heemstede	26 480	6 189	1 657	2 202	3 737	5 800	4 872	2 023	26,0	53,2
0398	Heerhugowaard	53 554	13 696	5 947	6 990	8 451	9 853	7 155	1 462	16,1	49,7
0399	Heiloo	22 553	4 998	1 734	1 811	3 343	4 932	4 226	1 509	25,4	50,6
0400	Den Helder	56 483	11 650	6 510	6 219	8 038	12 701	8 744	2 621	20,1	50,5
0402	Hilversum	87 161	19 481	10 123	10 989	13 321	16 670	11 745	4 832	19,0	51,1
1911	Hollands Kroon	47 546	11 153	4 899	4 843	7 224	10 505	7 087	1 835	18,8	49,4
0405	Hoorn	71 880	17 021	8 451	9 084	10 742	14 510	9 517	2 555	16,8	50,8
0406	Huizen	41 315	9 292	4 027	3 860	6 001	9 963	6 247	1 925	19,8	51,5
1598	Koggenland	22 426	5 545	2 314	2 312	3 356	4 874	3 167	858	17,9	49,8
0415	Landsmeer	10 823	2 402	1 046	1 003	1 616	2 544	1 666	546	20,4	52,1
0416	Langedijk	27 287	6 757	2 801	2 965	4 040	5 955	3 799	970	17,5	50,2
0417	Laren	10 857	2 273	530	765	1 510	2 427	2 249	1 103	30,9	52,9
0420	Medemblik	43 604	10 394	4 481	4 645	6 379	9 660	6 447	1 598	18,5	49,0
0424	Muiden	6 249	1 463	399	433	1 028	1 552	1 067	307	22,0	51,5
0425	Naarden	17 209	4 680	957	1 501	2 764	3 498	2 700	1 109	22,1	51,6
0431	Oostzaan	9 187	2 098	868	847	1 525	2 022	1 409	418	19,9	51,2
0432	Opmeer	11 301	2 744	1 240	1 109	1 637	2 433	1 702	436	18,9	49,6
0437	Ouder-Amstel	13 289	3 150	1 189	1 255	2 070	2 982	1 919	724	19,9	51,6
0439	Purmerend	79 611	17 484	9 192	9 020	12 330	17 354	10 604	3 627	17,9	51,2
0441	Schagen	46 137	10 578	4 350	4 666	6 736	10 047	7 751	2 009	21,2	49,8
0532	Stede Broec	21 498	5 147	2 317	2 394	3 088	4 457	3 389	706	19,0	49,5
0448	Texel	13 581	2 852	1 236	1 203	1 981	3 307	2 357	645	22,1	50,2
0450	Uitgeest	13 291	3 365	1 442	1 524	2 139	2 719	1 645	457	15,8	49,9
0451	Uithoorn	28 731	6 901	2 931	3 163	4 631	5 906	3 884	1 315	18,1	50,6
0453	Velsen	67 166	15 119	7 288	6 812	10 308	14 772	9 176	3 691	19,2	50,5
0852	Waterland	17 143	3 763	1 591	1 448	2 443	4 124	2 941	833	22,0	50,6

## 2. Bevolking naar leeftijd op 1 januari 2015 (vervolg)

Gemeente		Bevolking								65 jaar of ouder in % van de totale bevolking	aantal vrouwen in % van de totale bevolking
code	naam	totaal	0-19 jaar	20-29 jaar	30-39 jaar	40-49 jaar	50-64 jaar	65-79 jaar	80 jaar of ouder		
0457	Weesp	18 348	3 958	1 939	2 169	2 821	3 984	2 570	907	19,0	51,8
1696	Wijdmeren	23 176	5 150	1 674	1 907	3 604	5 514	4 054	1 273	23,0	51,2
0880	Wormerland	15 740	3 471	1 573	1 351	2 491	3 423	2 707	724	21,8	50,2
0479	Zaanstad	151 418	34 891	17 709	19 231	23 677	29 741	20 138	6 031	17,3	50,6
0473	Zandvoort	16 692	2 994	1 536	1 621	2 535	3 783	3 123	1 100	25,3	51,8
0478	Zeevang	6 306	1 406	649	479	935	1 522	1 100	215	20,9	50,0
	Totaal	2 761 929	610 223	363 710	361 365	412 590	550 891	350 759	112 391	16,8	50,8
<b>Zuid-Holland</b>											
0482	Alblasserdam	19 845	5 202	2 318	2 214	2 844	3 458	2 834	975	19,2	51,1
0613	Albrandswaard	25 148	6 263	2 105	2 946	4 363	5 449	3 058	964	16,0	50,2
0484	Alphen aan den Rijn	107 396	25 693	11 998	13 096	15 978	22 304	14 325	4 002	17,1	50,4
0489	Barendrecht	47 521	12 839	4 058	5 441	8 507	9 455	5 560	1 661	15,2	50,7
0585	Binnenmaas	28 656	6 200	2 681	3 022	4 299	6 361	4 771	1 322	21,3	50,5
1901	Bodegraven-Reeuwijk	33 208	8 371	3 617	3 413	4 828	6 829	4 796	1 354	18,5	50,1
0501	Brielle	16 467	3 419	1 661	1 654	2 533	3 815	2 663	722	20,6	51,1
0502	Capelle aan den IJssel	66 478	14 984	7 896	7 942	9 202	14 513	8 960	2 981	18,0	51,7
0611	Cromstrijen	12 784	2 749	1 207	1 229	1 927	2 949	2 208	515	21,3	50,1
0503	Delft	101 030	19 334	23 988	12 827	11 907	18 019	11 008	3 947	14,8	46,5
0505	Dordrecht	118 899	26 875	14 937	14 779	17 447	24 122	15 364	5 375	17,4	50,7
0689	Giessenlanden	14 464	3 589	1 457	1 461	2 183	3 121	2 100	553	18,3	49,1
1924	Goeree-Overflakkee	48 206	11 196	4 886	5 169	7 068	10 238	7 201	2 448	20,0	50,5
0512	Gorinchem	35 338	8 195	4 131	4 453	5 457	6 910	4 550	1 642	17,5	50,7
0513	Gouda	71 105	17 090	8 375	8 598	10 197	14 488	9 165	3 192	17,4	51,0
0518	's-Gravenhage	514 861	118 503	75 663	79 574	77 973	91 404	52 564	19 180	13,9	50,6
0523	Hardinxveld-Giessendam	17 802	4 744	2 243	1 944	2 443	3 275	2 303	850	17,7	50,0
0530	Hellevoetsluis	38 882	8 476	4 063	4 515	5 815	8 959	5 602	1 452	18,1	50,4
0531	Hendrik-Ido-Ambacht	29 156	7 782	3 213	3 724	4 255	5 519	3 477	1 186	16,0	50,8
0534	Hillegom	21 101	4 627	2 235	2 430	3 099	4 573	3 088	1 049	19,6	50,4
1884	Kaag en Braassem	25 844	5 963	2 657	2 638	3 790	5 979	3 755	1 062	18,6	49,3
0537	Katwijk	63 633	16 401	8 195	7 652	8 913	12 149	7 987	2 336	16,2	50,3
0588	Korendijk	10 778	2 589	1 069	1 071	1 603	2 374	1 623	449	19,2	50,3
0542	Krimpen aan den IJssel	28 970	6 989	2 929	2 735	3 957	5 755	4 908	1 697	22,8	51,6
1931	Krimpenerwaard	54 208	13 053	5 991	5 504	7 757	11 282	8 137	2 484	19,6	50,5
1621	Lansingerland	58 133	16 643	4 985	7 567	10 087	10 837	6 233	1 781	13,8	50,3
0545	Leerdam	20 568	4 963	2 391	2 352	2 956	4 068	2 864	974	18,7	50,9
0546	Leiden	121 562	24 222	26 002	16 676	15 899	21 870	12 734	4 159	13,9	51,4
0547	Leiderdorp	26 853	6 198	2 398	2 721	4 121	5 852	4 174	1 389	20,7	51,8
1916	Leidschendam-Voorburg	73 979	15 503	7 378	9 136	10 198	15 480	11 632	4 652	22,0	52,1
0553	Lisse	22 539	5 062	2 355	2 411	3 316	4 861	3 460	1 074	20,1	50,8
0556	Maassluis	32 201	6 904	3 614	3 765	4 544	6 585	5 276	1 513	21,1	51,1
1842	Midden-Delfland	18 709	4 712	1 946	1 884	2 855	4 151	2 320	841	16,9	49,4
1927	Molenwaard	28 993	8 441	3 512	2 947	4 023	5 373	3 677	1 020	16,2	49,2
0569	Nieuwkoop	27 114	6 214	2 935	2 700	4 024	6 240	4 040	961	18,4	49,2



## 2. Bevolking naar leeftijd op 1 januari 2015 (vervolg)

Gemeente		Bevolking								65 jaar of ouder in % van de totale bevol- king	aantal vrouwen in % van de totale bevol- king
code	naam	totaal	0-19 jaar	20-29 jaar	30-39 jaar	40-49 jaar	50-64 jaar	65-79 jaar	80 jaar of ouder		
1930	Nissewaard	85 121	18 232	10 300	9 973	11 952	19 952	11 492	3 220	17,3	50,9
0575	Noordwijk	25 604	5 280	2 790	2 775	3 723	5 849	4 041	1 146	20,3	49,9
0576	Noordwijkerhout	16 063	3 643	1 768	1 627	2 311	3 555	2 427	732	19,7	49,9
0579	Oegstgeest	22 997	5 660	2 055	2 435	3 310	4 984	3 236	1 317	19,8	52,0
0584	Oud-Beijerland	23 702	5 788	2 421	2 477	3 605	5 004	3 406	1 001	18,6	51,1
0590	Papendrecht	32 188	7 506	3 366	3 611	4 765	6 404	5 070	1 466	20,3	50,8
1926	Pijnacker-Nootdorp	51 203	14 689	4 693	6 057	9 319	9 459	5 363	1 623	13,6	50,2
0597	Ridderkerk	45 149	9 046	5 086	4 554	6 104	9 744	7 889	2 726	23,5	51,7
0603	Rijswijk	48 216	9 047	5 285	6 244	6 327	10 196	7 581	3 536	23,1	52,7
0599	Rotterdam	623 652	137 267	104 039	92 229	85 708	110 722	67 546	26 141	15,0	50,8
0606	Schiedam	76 869	16 936	10 306	10 111	11 374	15 287	9 345	3 510	16,7	50,7
0610	Sliedrecht	24 758	5 976	3 202	3 065	3 340	4 527	3 344	1 304	18,8	50,8
0617	Strijen	8 716	1 794	904	786	1 459	2 032	1 369	372	20,0	50,3
1525	Teylingen	35 646	8 853	3 561	3 645	5 550	7 729	4 656	1 652	17,7	50,1
0622	Vlaardingenv	71 645	15 167	8 903	8 690	10 075	14 177	10 515	4 118	20,4	51,3
0626	Voorschoten	25 150	6 101	2 160	2 590	3 584	5 309	3 865	1 541	21,5	51,8
0627	Waddinxveen	25 657	6 030	2 975	2 784	3 526	5 477	3 656	1 209	19,0	50,3
0629	Wassenaar	25 731	6 126	1 749	1 963	3 737	5 687	4 468	2 001	25,1	52,8
1783	Westland	104 302	24 288	13 384	11 631	14 967	21 552	14 100	4 380	17,7	50,2
0614	Westvoorne	14 083	2 764	1 115	1 116	2 091	3 460	2 592	945	25,1	50,5
0707	Zederik	13 717	3 532	1 630	1 497	1 838	2 764	1 878	578	17,9	49,9
0637	Zoetermeer	124 025	28 936	15 349	14 980	17 109	27 810	15 480	4 361	16,0	51,2
0638	Zoeterwoude	8 114	1 773	848	740	1 229	1 952	1 233	339	19,4	50,2
1892	Zuidplas	40 771	10 058	4 525	4 222	6 095	9 036	5 347	1 488	16,8	50,4
0642	Zwijndrecht	44 501	9 763	5 199	5 218	5 900	8 928	7 014	2 479	21,3	51,4
	<b>Totaal</b>	<b>3 600 011</b>	<b>824 243</b>	<b>478 702</b>	<b>457 210</b>	<b>519 366</b>	<b>710 213</b>	<b>455 330</b>	<b>154 947</b>	<b>17,0</b>	<b>50,7</b>
	<b>Zeeland</b>										
0654	Borsele	22 568	5 597	2 290	2 352	3 298	4 895	3 114	1 022	18,3	49,4
0664	Goes	37 153	7 805	3 896	4 008	5 332	8 003	5 852	2 257	21,8	51,1
0677	Hulst	27 360	5 352	2 270	2 684	4 286	6 488	4 642	1 638	23,0	50,2
0678	Kapelle	12 545	3 199	1 204	1 364	1 848	2 639	1 675	616	18,3	50,2
0687	Middelburg	47 613	10 891	5 230	5 368	6 640	9 679	7 282	2 523	20,6	51,5
1695	Noord-Beveland	7 433	1 432	589	765	1 117	1 660	1 453	417	25,2	49,9
0703	Reimerswaal	22 058	6 221	2 827	2 612	3 052	3 742	2 568	1 036	16,3	49,9
1676	Schouwen-Duiveland	33 821	6 877	3 022	3 160	4 750	7 586	6 261	2 165	24,9	50,6
1714	Sluis	23 747	4 353	2 167	2 125	3 361	5 550	4 545	1 646	26,1	50,7
0715	Terneuzen	54 577	11 129	5 319	5 570	7 947	11 882	9 527	3 203	23,3	50,4
0716	Tholen	25 440	6 645	2 944	2 717	3 687	4 968	3 395	1 084	17,6	50,1
0717	Veere	21 926	4 840	1 961	1 924	2 940	4 934	4 062	1 265	24,3	49,9
0718	Vlissingen	44 485	9 057	5 177	5 238	6 064	9 305	7 124	2 520	21,7	50,2
	<b>Totaal</b>	<b>380 726</b>	<b>83 398</b>	<b>38 896</b>	<b>39 887</b>	<b>54 322</b>	<b>81 331</b>	<b>61 500</b>	<b>21 392</b>	<b>21,8</b>	<b>50,4</b>

## 2. Bevolking naar leeftijd op 1 januari 2015 (vervolg)

Gemeente		Bevolking								65 jaar of ouder in % van de totale bevolking	aantal vrouwen in % van de totale bevolking
code	naam	totaal	0-19 jaar	20-29 jaar	30-39 jaar	40-49 jaar	50-64 jaar	65-79 jaar	80 jaar of ouder		
<b>Noord-Brabant</b>											
0738	Aalburg	12 922	3 488	1 511	1 431	2 009	2 413	1 577	493	16,0	49,4
1723	Alphen-Chaam	9 753	2 116	943	902	1 419	2 392	1 552	429	20,3	49,2
0743	Asten	16 559	3 756	1 796	1 650	2 390	3 766	2 546	655	19,3	48,6
0744	Baarle-Nassau	6 599	1 203	642	680	861	1 544	1 304	365	25,3	49,2
1724	Bergeijk	18 209	4 112	1 909	1 671	2 654	4 141	2 944	778	20,4	49,2
0748	Bergen op Zoom	66 320	14 037	7 448	7 388	9 891	14 540	9 953	3 063	19,6	50,5
1721	Bernheze	29 729	7 319	2 970	2 973	4 350	6 481	4 274	1 362	19,0	49,5
0753	Best	28 737	6 872	2 842	2 892	4 728	6 467	3 860	1 076	17,2	49,8
1728	Bladel	19 869	4 490	2 141	2 083	2 860	4 397	3 046	852	19,6	49,3
0755	Boekel	10 119	2 549	1 116	1 013	1 549	2 184	1 331	377	16,9	48,8
0756	Boxmeer	28 342	6 320	2 782	2 615	4 099	6 987	4 156	1 383	19,5	49,8
0757	Boxtel	30 337	6 945	3 224	3 350	4 227	6 623	4 616	1 352	19,7	50,4
0758	Breda	180 937	40 315	26 906	23 112	25 769	33 937	22 755	8 143	17,1	51,0
1706	Cranendonck	20 542	4 331	2 089	2 121	3 011	4 665	3 408	917	21,1	49,7
1684	Cuijk	24 649	5 646	2 387	2 727	3 859	5 314	3 754	962	19,1	50,0
0762	Deurne	31 765	7 075	3 541	3 187	4 390	7 461	4 722	1 389	19,2	49,8
0766	Dongen	25 395	5 705	2 645	2 747	3 826	5 581	3 803	1 088	19,3	50,3
1719	Drimmelen	26 703	5 723	2 609	2 595	4 026	6 390	4 240	1 120	20,1	50,0
0770	Eersel	18 347	3 990	1 872	1 818	2 495	4 415	2 866	891	20,5	49,4
0772	Eindhoven	223 209	45 597	37 637	33 142	30 701	39 368	26 585	10 179	16,5	48,9
0777	Etten-Leur	42 503	9 785	4 471	5 174	6 472	8 931	6 062	1 608	18,0	50,5
0779	Geertruidenberg	21 574	4 795	2 212	2 539	3 312	4 646	3 205	865	18,9	50,3
1771	Geldrop-Mierlo	38 879	8 644	3 958	4 315	5 702	8 449	5 962	1 849	20,1	50,4
1652	Gemert-Bakel	29 513	6 749	3 439	3 343	4 149	6 762	3 940	1 131	17,2	49,4
0784	Gilze en Rijen	26 065	6 037	2 680	2 862	3 844	5 778	3 855	1 009	18,7	49,9
0785	Goirle	23 014	5 211	2 040	2 441	3 229	5 393	3 740	960	20,4	50,4
0786	Grave	12 840	2 856	1 392	1 467	1 864	2 849	1 920	492	18,8	48,0
0788	Haaren	13 523	3 011	1 262	1 117	2 092	3 285	2 273	483	20,4	48,6
1655	Halderberge	29 484	6 093	2 905	2 922	4 378	6 866	4 944	1 376	21,4	50,4
1658	Heeze-Leende	15 477	3 300	1 427	1 381	2 242	3 688	2 586	853	22,2	49,3
0794	Helmond	89 718	21 959	9 968	11 254	14 832	17 565	11 075	3 065	15,8	49,8
0796	's-Hertogenbosch	150 889	33 224	19 661	20 328	22 737	30 461	18 630	5 848	16,2	50,7
0797	Heusden	43 132	9 875	4 525	4 510	6 563	9 703	6 195	1 761	18,4	50,0
0798	Hilvarenbeek	15 042	3 413	1 429	1 424	2 259	3 483	2 426	608	20,2	49,5
1659	Laarbeek	21 913	4 952	2 277	2 221	3 259	4 853	3 396	955	19,9	49,4
1685	Landerd	15 290	3 642	1 546	1 482	2 165	3 578	2 242	635	18,8	49,0
0809	Loon op Zand	22 960	4 936	2 389	2 375	3 365	5 210	3 595	1 090	20,4	50,4
0815	Mill en Sint Hubert	10 831	2 389	1 068	977	1 692	2 579	1 610	516	19,6	49,0
1709	Moerdijk	36 816	8 243	3 552	3 790	5 858	8 136	5 632	1 605	19,7	50,0
0820	Nuenen, Gerwen en Nederwetten	22 620	4 844	1 894	1 942	3 199	5 397	4 305	1 039	23,6	50,3
0823	Oirschot	18 079	4 093	1 850	1 621	2 637	4 408	2 634	836	19,2	49,8
0824	Oisterwijk	25 732	5 642	2 523	2 394	3 748	5 730	4 222	1 473	22,1	50,7
0826	Oosterhout	53 793	11 742	5 290	5 658	8 110	11 995	8 629	2 369	20,4	50,8
0828	Oss	89 799	20 342	10 066	10 233	13 599	19 297	12 516	3 746	18,1	50,0
1667	Reusel-De Mierden	12 774	2 829	1 548	1 494	1 566	3 189	1 679	469	16,8	48,8

## 2. Bevolking naar leeftijd op 1 januari 2015 (vervolg)

Gemeente		Bevolking								65 jaar of ouder in % van de totale bevol- king	aantal vrouwen in % van de totale bevol- king
code	naam	totaal	0-19 jaar	20-29 jaar	30-39 jaar	40-49 jaar	50-64 jaar	65-79 jaar	80 jaar of ouder		
1674	Roosendaal	76 874	16 780	8 481	8 428	11 401	16 651	11 492	3 641	19,7	50,6
0840	Rucphen	22 233	4 045	2 298	2 051	3 498	5 762	3 674	905	20,6	49,8
0844	Schijndel	23 543	5 242	2 481	2 509	3 522	5 400	3 409	980	18,6	49,8
1702	Sint Anthonis	11 612	2 667	1 192	1 014	1 729	2 797	1 549	664	19,1	48,4
0845	Sint-Michielsgestel	28 395	6 670	2 557	2 682	4 429	6 324	4 394	1 339	20,2	49,7
0846	Sint-Oedenrode	17 937	4 108	1 925	1 860	2 567	3 924	2 763	790	19,8	50,3
0847	Someren	18 695	4 044	2 303	1 824	2 722	4 315	2 666	821	18,7	49,1
0848	Son en Breugel	16 344	3 944	1 416	1 680	2 476	3 190	2 607	1 031	22,3	50,6
0851	Steenbergen	23 638	4 859	2 648	2 370	3 619	5 400	3 644	1 098	20,1	49,7
0855	Tilburg	211 648	46 178	35 907	27 618	29 919	39 026	25 261	7 739	15,6	50,3
0856	Uden	41 089	9 354	4 420	4 803	6 095	8 592	6 051	1 774	19,0	50,5
0858	Valkenswaard	30 234	5 928	2 915	3 003	4 302	6 950	5 393	1 743	23,6	50,7
0860	Veghel	37 754	8 929	4 217	4 341	5 512	8 179	4 990	1 586	17,4	49,8
0861	Veldhoven	44 166	9 590	4 489	4 933	6 569	9 848	6 619	2 118	19,8	50,2
0865	Vught	25 853	5 953	2 371	2 744	3 902	5 772	3 617	1 494	19,8	50,4
0866	Waalre	16 874	3 906	1 325	1 614	2 466	3 670	2 824	1 069	23,1	50,7
0867	Waalwijk	46 713	10 058	5 140	5 557	6 931	9 889	7 100	2 038	19,6	50,2
0870	Werkendam	26 452	6 537	2 945	2 824	3 858	5 398	3 826	1 064	18,5	50,0
0873	Woensdrecht	21 644	4 454	2 008	2 075	3 492	4 757	3 920	938	22,4	49,9
0874	Woudrichem	14 388	3 381	1 544	1 571	2 167	3 119	2 010	596	18,1	49,9
0879	Zundert	21 363	4 310	2 350	2 162	3 078	5 200	3 145	1 118	20,0	48,7
	<b>Totaal</b>	<b>2 488 751</b>	<b>551 132</b>	<b>299 314</b>	<b>287 024</b>	<b>366 241</b>	<b>525 460</b>	<b>351 519</b>	<b>108 061</b>	<b>18,5</b>	<b>50,0</b>
	<b>Limburg</b>										
0888	Beek	16 214	3 101	1 624	1 470	2 267	4 014	2 874	864	23,1	51,4
0889	Beesel	13 511	2 909	1 297	1 369	2 039	3 166	2 100	631	20,2	49,6
0893	Bergen (L.)	13 152	2 726	1 239	1 187	1 961	3 317	2 111	611	20,7	50,0
0899	Brunssum	28 656	5 404	2 932	2 944	4 179	6 859	4 685	1 653	22,1	51,2
1711	Echt-Susteren	31 947	5 880	3 034	3 106	4 654	8 168	5 443	1 662	22,2	49,9
1903	Eijsden-Margraten	24 967	5 104	2 499	2 149	3 448	6 125	4 395	1 247	22,6	50,2
0907	Gennep	17 280	3 744	1 575	1 831	2 515	4 088	2 724	803	20,4	49,0
1729	Gulpen-Wittem	14 497	2 467	1 384	1 236	1 932	3 877	2 746	855	24,8	49,7
0917	Heerlen	87 500	15 735	10 580	10 017	12 083	20 575	13 483	5 027	21,2	50,5
1507	Horst aan de Maas	41 661	9 410	4 397	4 135	6 227	9 583	6 081	1 828	19,0	49,6
0928	Kerkrade	46 524	7 945	4 770	4 870	6 483	11 744	8 089	2 623	23,0	50,1
0882	Landgraaf	37 456	6 843	3 709	3 785	5 256	9 600	6 374	1 889	22,1	50,7
1640	Leudal	36 244	7 539	3 512	3 451	5 202	8 942	5 757	1 841	21,0	49,4
1641	Maasgouw	23 766	4 336	2 184	2 066	3 510	6 067	4 307	1 296	23,6	49,9
0935	Maastricht	122 397	21 642	24 955	12 538	14 348	24 734	17 854	6 326	19,8	52,0
0938	Meerssen	19 063	3 708	1 627	1 636	2 758	4 727	3 541	1 066	24,2	50,5
0944	Mook en Middelaar	7 762	1 632	620	506	1 203	1 934	1 473	394	24,1	50,5
0946	Nederweert	16 776	3 529	1 654	1 659	2 544	3 996	2 663	731	20,2	49,5
0951	Nuth	15 495	2 864	1 489	1 424	2 116	3 748	2 932	922	24,9	50,6
0881	Onderbanken	7 866	1 513	742	672	1 218	2 015	1 303	403	21,7	49,9

## 2. Bevolking naar leeftijd op 1 januari 2015 (slot)

Gemeente		Bevolking								65 jaar of ouder in % van de totale bevolking	aantal vrouwen in % van de totale bevolking
code	naam	totaal	0-19 jaar	20-29 jaar	30-39 jaar	40-49 jaar	50-64 jaar	65-79 jaar	80 jaar of ouder		
1894	Peel en Maas	43 448	9 331	4 748	4 394	6 402	10 177	6 563	1 833	19,3	49,2
1669	Roerdalen	20 699	3 882	1 861	1 965	2 965	5 207	3 758	1 061	23,3	50,0
0957	Roermond	57 005	11 583	6 963	6 953	8 099	12 538	8 257	2 612	19,1	50,6
0962	Schinnen	12 992	2 538	1 140	1 208	1 795	3 250	2 367	694	23,6	50,0
0965	Simpelveld	10 844	2 017	1 022	1 017	1 553	2 617	2 027	591	24,1	50,6
1883	Sittard-Geleen	93 724	17 779	10 329	9 931	13 182	22 553	14 783	5 167	21,3	50,8
0971	Stein	25 134	4 687	2 190	2 361	3 729	6 226	4 603	1 338	23,6	50,2
0981	Vaals	9 694	1 575	813	860	1 378	2 573	1 921	574	25,7	50,7
0994	Valkenburg aan de Geul	16 618	2 828	1 499	1 433	2 324	4 110	3 237	1 187	26,6	50,6
0983	Venlo	100 536	20 811	11 616	11 613	14 330	22 402	14 766	4 998	19,7	50,3
0984	Venray	43 202	9 781	4 604	4 679	6 414	9 758	6 271	1 695	18,4	49,4
0986	Voerendaal	12 397	2 353	1 062	1 075	1 677	3 152	2 419	659	24,8	50,4
0988	Weert	48 914	10 072	5 262	5 233	7 036	10 899	7 963	2 449	21,3	50,0
	<b>Totaal</b>	<b>1 117 941</b>	<b>217 268</b>	<b>128 932</b>	<b>114 773</b>	<b>156 827</b>	<b>262 741</b>	<b>179 870</b>	<b>57 530</b>	<b>21,2</b>	<b>50,4</b>
	<b>Nederland</b>	<b>16 900 726</b>	<b>3 828 059</b>	<b>2 119 706</b>	<b>2 014 741</b>	<b>2 462 781</b>	<b>3 467 754</b>	<b>2 272 709</b>	<b>734 976</b>	<b>17,8</b>	<b>50,5</b>

N.B. Voor gehanteerde begrippen, totstandkoming van de cijfers enz. zie de technische toelichting.

### 3. Allochtonen naar herkomstgroepering op 1 januari 2015

Gemeente		Allochtonen								
		waarvan								
		westers				niet-westers				
		waaronder			waaronder					
code	naam	totaal	totaal	27 EU-landen <sup>1)</sup>	Indonesië	totaal	Marokko	voormalig Nederlandse Antillen en Aruba	Suriname	Turkije
<b>Groningen</b>										
0003	Appingedam	1 559	885	431	322	674	45	72	74	268
0005	Bedum	713	443	258	112	270	7	25	17	11
0007	Bellingwedde	1 088	725	591	79	363	–	8	30	12
0009	Ten Boer	515	314	171	96	201	1	20	30	11
0010	Delfzijl	4 386	2 003	1 241	479	2 383	27	585	276	596
1651	Eemsumond	967	588	405	102	379	6	84	27	17
0014	Groningen	45 217	23 143	13 343	5 609	22 074	1 221	3 590	3 324	1 472
0015	Grootegast	434	315	195	50	119	5	3	14	1
0017	Haren	2 195	1 469	749	416	726	12	59	69	31
0018	Hoogezand-Sappemeer	6 460	2 500	1 350	660	3 960	252	419	1 342	1 096
0022	Leek	1 678	1 051	595	268	627	15	53	105	62
0024	Loppersum	591	404	233	93	187	4	43	25	11
1663	De Marne	598	440	288	96	158	–	12	27	3
0025	Marum	636	452	220	180	184	3	14	32	11
1987	Menterwolde	793	525	370	83	268	9	9	38	36
1895	Oldambt	3 892	2 801	2 307	248	1 091	54	102	211	69
0765	Pekela	1 311	741	575	62	570	1	18	47	37
0040	Slochteren	985	664	419	147	321	7	61	40	14
0037	Stadskanaal	2 638	1 536	955	306	1 102	35	39	129	19
0047	Veendam	3 314	1 461	924	298	1 853	30	99	275	918
0048	Vlagtwedde	1 655	899	667	106	756	22	8	34	20
0053	Winsum	941	630	360	154	311	2	57	34	6
0056	Zuidhorn	1 219	829	464	211	390	2	27	61	13
	Totaal	83 785	44 818	27 111	10 177	38 967	1 760	5 407	6 261	4 734
<b>Friesland</b>										
0059	Achtkarspelen	1 029	600	371	108	429	16	18	26	6
0060	Ameland	235	179	126	24	56	6	7	1	–
0063	het Bildt	1 011	502	338	73	509	4	15	13	6
1891	Dantumadiel	691	383	240	76	308	5	17	18	7
0058	Dongeradeel	1 266	775	479	158	491	12	47	52	5
1722	Ferwerderadiel	482	311	213	47	171	9	5	21	–
0070	Franekeradeel	1 712	1 160	804	203	552	70	54	67	28
1921	De Friese Meren	3 540	2 324	1 631	322	1 216	48	96	159	116
0072	Harlingen	1 865	1 234	766	264	631	90	21	87	50
0074	Heerenveen	5 474	2 740	1 473	599	2 734	320	189	301	544
0079	Kollumerland en Nieuwkruisland	548	320	199	56	228	9	11	16	1
0080	Leeuwarden	17 803	8 305	4 665	2 235	9 498	1 010	1 188	1 402	477
0081	Leeuwarderadeel	763	427	263	112	336	18	41	36	17
0140	Littenseradiel	512	382	220	81	130	6	8	12	3
1908	Menameradiel	729	518	327	109	211	7	6	27	9

### 3. Alloctonen naar herkomstgroepering op 1 januari 2015 (vervolg)

Gemeente		Alloctonen								
		waarvan								
		westers				niet-westers				
		waaronder				waaronder				
code	naam	totaal	totaal	27 EU-landen <sup>1)</sup>	Indonesië	totaal	Marokko	voormalig Nederlandse Antillen en Aruba	Suriname	Turkije
0085	Ooststellingwerf	1 656	1 165	609	390	491	15	24	45	16
0086	Opsterland	1 690	1 061	650	247	629	21	76	55	22
0088	Schiermonnikoog	79	61	50	6	18	-	6	-	-
0090	Smallerland	5 766	2 893	1 425	775	2 873	198	349	302	84
1900	Súdwest-Fryslân	6 846	4 304	2 560	971	2 542	101	134	258	304
0093	Terschelling	310	247	136	80	63	-	21	3	-
0737	Tytsjerksteradiel	1 926	1 081	579	224	845	17	35	76	8
0096	Vlieland	116	98	72	15	18	1	1	3	-
0098	Weststellingwerf	1 820	1 024	682	206	796	184	119	71	14
	<b>Totaal</b>	<b>57 869</b>	<b>32 094</b>	<b>18 878</b>	<b>7 381</b>	<b>25 775</b>	<b>2 167</b>	<b>2 488</b>	<b>3 051</b>	<b>1 717</b>
	<b>Drenthe</b>									
1680	Aa en Hunze	1 455	1 037	649	266	418	12	28	73	7
0106	Assen	9 730	5 495	2 193	2 355	4 235	304	342	456	368
1681	Borger-Odoorn	1 410	1 036	686	209	374	8	38	41	16
0109	Coevorden	2 972	1 852	1 206	278	1 120	18	50	70	146
0114	Emmen	12 305	7 659	4 952	928	4 646	375	375	440	865
0118	Hoogeveen	5 014	2 991	1 299	1 273	2 023	79	158	184	289
0119	Meppel	3 449	1 727	861	522	1 722	630	67	195	30
1731	Midden-Drenthe	2 142	1 475	694	560	667	21	52	90	10
1699	Noordenveld	2 225	1 431	783	427	794	32	69	143	28
1730	Tynaarlo	2 437	1 633	943	442	804	19	74	118	24
1701	Westerveld	1 204	757	468	206	447	13	45	49	8
1690	De Wolden	999	701	431	201	298	4	11	35	7
	<b>Totaal</b>	<b>45 342</b>	<b>27 794</b>	<b>15 165</b>	<b>7 667</b>	<b>17 548</b>	<b>1 515</b>	<b>1 309</b>	<b>1 894</b>	<b>1 798</b>
	<b>Overijssel</b>									
0141	Almelo	17 854	7 154	3 794	2 378	10 700	546	281	329	5 885
0147	Borne	2 261	1 450	982	300	811	2	39	22	326
0148	Dalfsen	1 305	857	592	180	448	6	24	31	15
0150	Deventer	20 848	8 638	4 189	2 898	12 210	352	534	623	6 639
1774	Dinkelland	1 969	1 590	1 403	99	379	-	11	11	74
0153	Enschede	44 430	20 081	13 997	3 409	24 349	2 043	979	1 964	8 880
0158	Haaksbergen	2 876	1 660	1 264	290	1 216	84	19	31	648
0160	Hardenberg	3 433	2 239	1 674	332	1 194	41	70	82	89
0163	Hellendoorn	2 250	1 473	747	532	777	15	17	23	165
0164	Hengelo	17 484	7 850	4 387	2 302	9 634	266	508	481	4 691
1735	Hof van Twente	2 862	1 879	1 315	373	983	17	32	40	345
0166	Kampen	4 448	1 987	1 140	459	2 461	39	153	113	981
0168	Losser	3 230	2 595	2 150	234	635	17	28	32	199
0173	Oldenzaal	4 776	2 520	1 834	337	2 256	23	52	43	1 280
1773	Olst-Wijhe	1 291	771	476	217	520	14	36	31	162

### 3. Alloctonen naar herkomstgroepering op 1 januari 2015 (vervolg)

Gemeente		Alloctonen								
		waarvan								
		westers				niet-westers				
		waaronder					waaronder			
code	naam	totaal	totaal	27 EU-landen <sup>1)</sup>	Indonesië	totaal	Marokko	voormalig Nederlandse Antillen en Aruba	Suriname	Turkije
0175	Ommen	1 151	757	514	133	394	9	12	14	22
0177	Raalte	2 073	1 163	705	275	910	6	47	39	301
1742	Rijssen-Holten	2 792	1 118	668	293	1 674	13	20	37	970
0180	Staphorst	548	332	220	74	216	8	6	18	5
1708	Steenwijkerland	3 221	1 891	1 147	436	1 330	56	117	114	288
0183	Tubbergen	969	733	617	66	236	1	5	5	16
1700	Twenterand	1 615	1 070	759	166	545	1	25	32	38
0189	Wierden	1 616	1 116	595	393	500	19	21	19	169
1896	Zwartewaterland	1 085	687	539	86	398	13	38	30	14
0193	Zwolle	19 632	8 215	4 040	2 991	11 417	717	1 530	1 234	2 500
	<b>Totaal</b>	<b>166 019</b>	<b>79 826</b>	<b>49 748</b>	<b>19 253</b>	<b>86 193</b>	<b>4 308</b>	<b>4 604</b>	<b>5 398</b>	<b>34 702</b>
	<b>Flevoland</b>									
0034	Almere	77 811	20 024	10 556	6 049	57 787	7 615	4 838	22 233	3 537
0303	Dronten	5 966	2 868	1 818	601	3 098	436	187	316	538
0995	Lelystad	22 158	7 299	4 315	1 893	14 859	2 338	1 803	4 507	1 913
0171	Noordoostpolder	6 158	2 970	2 068	374	3 188	543	280	231	291
0184	Urk	621	279	183	24	342	118	16	16	10
0050	Zeewolde	3 428	2 420	1 682	481	1 008	84	104	138	65
	<b>Totaal</b>	<b>116 142</b>	<b>35 860</b>	<b>20 622</b>	<b>9 422</b>	<b>80 282</b>	<b>11 134</b>	<b>7 228</b>	<b>27 441</b>	<b>6 354</b>
	<b>Gelderland</b>									
0197	Aalten	2 942	2 225	1 830	160	717	10	19	45	322
0200	Apeldoorn	25 435	12 711	6 110	4 583	12 724	888	1 058	1 007	4 224
0202	Arnhem	45 539	17 477	8 869	5 815	28 062	3 364	2 441	3 210	8 312
0203	Barneveld	4 256	2 196	943	921	2 060	258	58	127	704
1859	Berkelland	3 245	2 232	1 641	379	1 013	118	62	46	191
0209	Beuningen	2 992	1 912	1 171	498	1 080	67	119	161	126
1876	Bronckhorst	2 048	1 462	954	327	586	16	44	49	86
0213	Brummen	2 400	1 249	690	427	1 151	38	50	55	659
0214	Buren	1 797	1 361	825	372	436	31	45	59	16
0216	Culemborg	6 026	2 375	1 182	944	3 651	2 008	137	371	396
0221	Doesburg	2 233	1 094	537	459	1 139	11	24	109	733
0222	Doetinchem	7 557	4 157	2 598	912	3 400	138	200	145	1 586
0225	Druten	2 085	1 062	709	241	1 023	43	75	81	522
0226	Duiven	3 393	2 128	1 266	637	1 265	64	93	199	231
0228	Ede	16 547	7 923	3 698	3 173	8 624	2 428	298	602	2 062
0230	Elburg	1 261	792	470	215	469	6	26	46	32
0232	Epe	3 693	2 043	849	941	1 650	65	73	80	892
0233	Ermelo	2 567	1 520	758	480	1 047	113	57	117	162
0236	Geldermalsen	2 247	1 310	785	324	937	311	36	65	22
0241	Groesbeek	4 538	3 570	2 694	527	968	35	105	105	99

### 3. Allochtonen naar herkomstgroepering op 1 januari 2015 (vervolg)

Gemeente		Allochtonen								
		waarvan								
		westers				niet-westers				
		waaronder			waaronder					
code	naam	totaal	totaal	27 EU-landen <sup>1)</sup>	Indonesië	totaal	Marokko	voormalig Nederlandse Antillen en Aruba	Suriname	Turkije
0243	Harderwijk	7 860	2 998	1 659	961	4 862	1 176	103	213	2 121
0244	Hattem	849	540	293	148	309	21	11	16	31
0246	Heerde	974	571	304	184	403	3	17	21	64
0252	Heumen	2 066	1 499	975	278	567	31	77	49	28
0733	Lingewaal	891	515	337	118	376	108	24	42	30
1705	Lingewaard	4 341	3 078	1 953	736	1 263	81	106	127	146
0262	Lochem	3 342	1 964	1 034	624	1 378	302	69	79	349
0263	Maasdriel	2 335	1 723	1 376	208	612	128	22	67	17
1955	Montferland	3 974	2 906	2 392	278	1 068	52	43	100	341
1740	Neder-Betuwe	1 475	1 010	533	369	465	158	13	24	28
0304	Neerijnen	836	530	367	107	306	97	11	28	4
0267	Nijkerk	4 413	2 154	1 274	576	2 259	851	83	192	299
0268	Nijmegen	42 439	20 347	12 267	4 328	22 092	3 623	2 087	1 553	5 396
0302	Nunspeet	1 644	956	517	254	688	86	28	46	53
0269	Oldebroek	1 109	699	424	164	410	6	29	27	16
1586	Oost Gelre	2 310	1 539	1 152	140	771	164	34	52	139
1509	Oude IJsselstreek	5 145	2 828	2 236	275	2 317	27	92	41	1 621
1734	Overbetuwe	5 014	3 289	1 783	1 145	1 725	123	120	188	308
0273	Putten	1 956	1 321	880	258	635	70	23	45	85
0274	Renkum	4 487	2 971	1 565	976	1 516	66	102	136	331
0275	Rheden	6 578	3 938	2 188	1 194	2 640	238	154	171	1 001
0196	Rijnwaarden	1 265	1 043	871	89	222	4	15	15	42
0277	Rozendaal	216	150	81	57	66	-	13	15	1
0279	Scherpenzeel	581	387	230	92	194	45	10	18	2
0281	Tiel	9 941	3 646	1 881	1 348	6 295	2 074	163	265	2 369
0285	Voorst	1 802	1 161	541	449	641	9	45	41	234
0289	Wageningen	9 279	4 836	2 994	1 129	4 443	338	133	301	172
0668	West Maas en Waal	1 307	954	686	174	353	14	24	44	10
0293	Westervoort	2 541	1 424	730	475	1 117	93	83	154	218
0296	Wijchen	4 771	3 038	1 872	722	1 733	189	216	202	268
0294	Winterswijk	4 211	2 577	1 685	370	1 634	180	30	61	442
0297	Zaltbommel	3 021	1 579	1 094	267	1 442	807	52	48	27
0299	Zevenaar	4 713	3 262	2 009	1 014	1 451	34	87	242	543
0301	Zutphen	7 468	4 035	2 217	1 282	3 433	288	191	270	1 451
	<b>Totaal</b>	<b>297 955</b>	<b>156 267</b>	<b>90 979</b>	<b>43 124</b>	<b>141 688</b>	<b>21 498</b>	<b>9 330</b>	<b>11 572</b>	<b>39 564</b>
	<b>Utrecht</b>									
0307	Amersfoort	35 693	13 325	6 120	4 827	22 368	4 885	1 747	1 703	6 139
0308	Baarn	4 034	2 293	1 187	742	1 741	226	134	117	449
0310	De Bilt	6 977	4 090	2 098	1 382	2 887	858	160	332	139
0312	Bunnik	1 740	1 105	651	313	635	83	77	98	18
0313	Bunschoten	1 895	1 013	769	135	882	37	39	33	390



### 3. Alloctonen naar herkomstgroepering op 1 januari 2015 (vervolg)

Gemeente		Alloctonen								
		waarvan								
		westers				niet-westers				
		waaronder				waaronder				
code	naam	totaal	totaal	27 EU-landen <sup>1)</sup>	Indonesië	totaal	Marokko	voormalig Nederlandse Antillen en Suriname	Turkije	
0317	Eemnes	1 130	707	383	237	423	21	44	40	20
0321	Houten	6 809	3 489	1 823	1 136	3 320	490	233	755	185
0353	IJsselstein	6 581	2 466	1 354	732	4 115	1 402	234	984	371
0327	Leusden	3 636	2 287	1 043	902	1 349	144	136	173	64
0331	Lopik	1 095	542	345	122	553	187	13	60	23
0335	Montfoort	1 227	693	448	167	534	113	26	49	70
0356	Nieuwegein	15 126	6 169	3 009	2 143	8 957	2 137	612	2 340	665
0589	Oudewater	700	399	254	102	301	66	16	33	4
0339	Renswoude	274	186	116	38	88	7	5	8	-
0340	Rhenen	1 948	1 031	587	296	917	381	32	33	45
0736	De Ronde Venen	6 209	3 571	2 166	847	2 638	596	183	383	228
0342	Soest	9 103	4 007	1 994	1 442	5 096	639	292	328	2 249
1904	Stichtse Vecht	10 877	5 739	2 998	1 863	5 138	1 029	349	1 141	391
0344	Utrecht	108 666	36 015	20 909	8 333	72 651	29 607	2 652	7 807	13 762
1581	Utrechtse Heuvelrug	7 120	3 964	1 936	1 351	3 156	787	190	220	373
0345	Veenendaal	10 710	3 680	1 842	1 026	7 030	3 416	354	317	738
0620	Vianen	3 093	1 244	717	379	1 849	700	92	304	195
0352	Wijk bij Duurstede	2 569	1 494	791	484	1 075	227	113	135	41
0632	Woerden	6 877	3 282	1 682	1 097	3 595	1 354	157	473	200
0351	Woudenberg	1 064	565	317	154	499	59	31	31	27
0355	Zeist	14 189	6 032	3 090	1 959	8 157	3 645	446	912	538
	Totaal	269 342	109 388	58 629	32 209	159 954	53 096	8 367	18 809	27 324
	<b>Noord-Holland</b>									
0358	Aalsmeer	5 451	3 300	2 338	515	2 151	414	108	427	99
0361	Alkmaar	22 831	10 172	6 014	2 326	12 659	1 896	1 163	1 461	2 706
0362	Amstelveen	33 290	16 295	7 833	3 901	16 995	1 277	748	2 762	696
0363	Amsterdam	419 647	134 524	80 123	26 091	285 123	74 254	12 141	66 638	42 375
0370	Beemster	825	525	316	119	300	20	13	43	19
0373	Bergen (NH.)	3 692	2 756	1 779	565	936	20	85	84	27
0375	Beverwijk	9 890	4 526	3 062	900	5 364	433	169	347	2 092
0376	Blaricum	1 653	1 063	564	345	590	136	35	60	24
0377	Bloemendaal	3 940	2 975	1 522	977	965	30	119	105	65
0381	Bussum	6 720	3 981	2 139	1 243	2 739	749	176	211	282
0383	Castricum	3 565	2 374	1 338	581	1 191	35	98	136	76
0384	Diemen	11 015	3 737	2 366	722	7 278	820	574	2 370	687
0498	Drechteland	1 772	1 257	918	198	515	33	36	74	17
0385	Edam-Volendam	2 211	1 042	694	189	1 169	379	26	92	24
0388	Enkhuizen	2 723	1 551	1 096	235	1 172	128	46	107	345
0392	Haarlem	41 991	19 074	11 557	4 781	22 917	5 092	1 044	2 157	6 520
0393	Haarlemmerliede en Spaarnwoude	785	459	289	106	326	16	11	90	26
0394	Haarlemmermeer	35 162	15 517	9 001	4 351	19 645	3 125	1 171	4 591	2 093
0396	Heemskerk	7 398	3 672	2 187	974	3 726	288	159	342	1 053
0397	Heemstede	4 774	3 319	1 769	1 042	1 455	136	117	193	110

### 3. Alloctonen naar herkomstgroepering op 1 januari 2015 (vervolg)

Gemeente		Alloctonen								
		waarvan								
		westers				niet-westers				
		waaronder			waaronder					
code	naam	totaal	totaal	27 EU-landen <sup>1)</sup>	Indonesië	totaal	Marokko	voormalig Nederlandse Antillen en Aruba	Suriname	Turkije
0398	Heerhugowaard	10 287	4 564	2 670	1 091	5 723	711	580	858	1 106
0399	Heiloo	2 622	1 720	993	437	902	39	99	96	24
0400	Den Helder	10 794	5 530	2 565	2 301	5 264	159	1 323	720	238
0402	Hilversum	21 794	10 982	6 592	2 589	10 812	2 640	556	727	2 433
1911	Hollands Kroon	4 267	3 043	2 202	535	1 224	48	149	119	53
0405	Hoorn	15 923	6 119	3 674	1 534	9 804	1 379	966	2 078	1 628
0406	Huizen	8 100	4 071	1 964	1 512	4 029	1 389	175	306	658
1598	Koggenland	1 686	1 127	723	227	559	20	44	85	29
0415	Landsmeer	1 615	955	579	237	660	43	30	180	35
0416	Langedijk	2 798	1 608	920	393	1 190	264	118	110	67
0417	Laren	1 976	1 453	804	411	523	25	47	56	27
0420	Medemblik	4 787	3 180	2 438	446	1 607	50	149	187	427
0424	Muiden	1 070	717	417	222	353	37	27	58	32
0425	Naarden	3 253	2 081	1 145	670	1 172	339	82	115	35
0431	Oostzaan	1 090	586	345	144	504	41	14	93	98
0432	Opmeer	725	485	379	72	240	21	25	40	5
0437	Ouder-Amstel	3 064	1 591	890	388	1 473	109	84	457	57
0439	Purmerend	19 563	7 054	4 129	1 987	12 509	1 283	837	3 765	1 071
0441	Schagen	4 772	3 207	2 004	701	1 565	34	143	230	62
0532	Stede Broec	2 436	1 479	1 022	269	957	100	56	146	91
0448	Texel	1 345	946	654	159	399	9	24	21	13
0450	Uitgeest	1 490	891	500	264	599	28	36	78	44
0451	Uithoorn	6 361	3 208	2 059	743	3 153	755	153	539	126
0453	Velsen	11 448	6 148	3 976	1 363	5 300	708	229	430	1 302
0852	Waterland	1 967	1 237	753	321	730	63	40	124	25
0457	Weesp	4 673	2 023	1 209	519	2 650	1 027	98	306	346
1696	Wijdmeren	2 868	1 956	1 071	627	912	107	83	109	29
0880	Wormerland	1 903	983	617	253	920	54	36	178	204
0479	Zaanstad	43 758	14 510	8 740	3 972	29 248	3 539	1 034	5 328	11 584
0473	Zandvoort	3 430	2 249	1 410	459	1 181	155	87	136	97
0478	Zeevang	711	502	325	106	209	12	13	35	25
	<b>Totaal</b>	<b>821 911</b>	<b>328 324</b>	<b>194 674</b>	<b>75 113</b>	<b>493 587</b>	<b>104 469</b>	<b>25 376</b>	<b>100 000</b>	<b>81 307</b>
	<b>Zuid-Holland</b>									
0482	Alblasserdam	2 664	1 332	801	297	1 332	154	86	100	577
0613	Albrandswaard	4 794	1 906	1 076	458	2 888	223	301	1 058	432
0484	Alphen aan den Rijn	19 407	9 006	4 953	2 958	10 401	3 042	796	1 449	1 005
0489	Barendrecht	10 354	3 636	2 017	846	6 718	781	526	2 103	1 263
0585	Binnenmaas	2 292	1 459	887	354	833	35	85	165	39

### 3. Alloctonen naar herkomstgroepering op 1 januari 2015 (vervolg)

Gemeente		Alloctonen								
		waarvan								
		westers				niet-westers				
		waaronder				waaronder				
code	naam	totaal	totaal	27 EU-landen <sup>1)</sup>	Indonesië	totaal	Marokko	voormalig Nederlandse Antillen en Aruba	Suriname	Turkije
1901	Bodegraven-Reeuwijk	3 799	1 949	1 044	474	1 850	806	77	144	52
0501	Brielle	2 126	1 422	938	309	704	18	96	112	82
0502	Capelle aan den IJssel	21 920	7 377	3 551	2 311	14 543	951	2 397	4 608	1 025
0611	Cromstrijen	856	565	349	143	291	6	21	58	8
0503	Delft	32 733	13 558	8 166	3 060	19 175	1 445	1 579	2 350	2 548
0505	Dordrecht	34 493	13 262	7 923	3 670	21 231	2 804	2 972	2 634	6 665
0689	Giessenlanden	912	627	398	154	285	36	31	30	14
1924	Goeree-Overflakkee	2 663	1 769	1 192	376	894	28	69	179	45
0512	Gorinchem	8 617	3 374	2 075	807	5 243	1 737	186	341	1 753
0513	Gouda	16 830	5 725	3 116	1 599	11 105	6 892	420	922	459
0518	's-Gravenhage	263 364	84 810	54 010	18 344	178 554	30 013	12 440	46 796	38 573
0523	Hardinxveld-Giessendam	1 025	562	318	138	463	76	27	27	28
0530	Hellevoetsluis	6 776	3 526	2 085	922	3 250	117	596	511	856
0531	Hendrik-Ido-Ambacht	3 902	1 861	1 069	488	2 041	307	202	371	274
0534	Hillegom	3 444	2 201	1 587	378	1 243	246	85	103	94
1884	Kaag en Braassem	2 305	1 474	996	294	831	95	53	110	26
0537	Katwijk	6 629	3 482	2 138	555	3 147	442	124	229	310
0588	Korendijk	637	443	259	100	194	15	25	31	1
0542	Krimpen aan den IJssel	4 015	2 128	984	825	1 887	179	213	386	157
1931	Krimpenerwaard	5 290	2 742	1 670	711	2 548	1 065	136	157	56
1621	Lansingerland	9 348	4 102	2 354	1 013	5 246	990	356	1 349	468
0545	Leerdam	4 523	1 654	718	804	2 869	342	21	97	1 819
0546	Leiden	35 603	16 802	9 851	3 538	18 801	5 282	1 259	1 870	2 232
0547	Leiderdorp	5 571	2 688	1 386	881	2 883	384	157	494	611
1916	Leidschendam-Voorburg	21 381	10 455	5 486	3 556	10 926	1 206	896	2 258	688
0553	Lisse	2 812	1 867	1 257	369	945	80	36	111	44
0556	Maassluis	8 390	2 611	1 622	601	5 779	1 329	537	647	2 046
1842	Midden-Delfland	1 858	1 058	627	258	800	107	41	112	79
1927	Molenwaard	1 511	907	611	174	604	68	36	58	27
0569	Nieuwkoop	2 411	1 475	989	307	936	270	50	122	14
1930	Nissewaard	18 816	7 632	4 175	2 225	11 184	482	2 060	3 325	1 075
0575	Noordwijk	4 139	2 944	2 108	461	1 195	266	84	86	58
0576	Noordwijkerhout	2 217	1 589	1 172	239	628	82	44	69	13
0579	Oegstgeest	4 974	3 376	1 914	933	1 598	125	112	239	114
0584	Oud-Beijerland	2 246	1 382	806	346	864	76	59	142	33
0590	Papendrecht	5 299	2 589	1 506	729	2 710	421	336	502	338
1926	Pijnacker-Nootdorp	9 596	4 204	2 419	1 150	5 392	537	514	1 641	554
0597	Ridderkerk	7 579	3 493	1 835	1 059	4 086	499	399	708	703
0603	Rijswijk	15 347	7 247	3 749	2 586	8 100	1 297	635	2 016	638
0599	Rotterdam	307 567	74 438	45 459	12 302	233 129	42 362	23 536	52 666	47 893

### 3. Alloctonen naar herkomstgroepering op 1 januari 2015 (vervolg)

Gemeente		Alloctonen								
		waarvan								
		westers				niet-westers				
		waaronder					waaronder			
code	naam	totaal	totaal	27 EU-landen <sup>1)</sup>	Indonesië	totaal	Marokko	voormalig Nederlandse Antillen en Aruba	Suriname	Turkije
0606	Schiedam	29 709	8 542	5 727	1 316	21 167	2 510	1 908	2 891	7 781
0610	Sliedrecht	3 266	1 222	766	270	2 044	161	193	138	601
0617	Strijen	681	421	266	78	260	24	23	47	7
1525	Teylingen	5 056	3 162	2 080	689	1 894	270	130	228	147
0622	Vlaardingen	20 111	6 611	4 408	1 237	13 500	1 862	1 548	1 440	4 791
0626	Voorschoten	5 231	3 156	1 849	896	2 075	371	140	273	198
0627	Waddinxveen	3 800	1 790	1 005	553	2 010	703	126	174	306
0629	Wassenaar	8 139	5 655	3 309	1 067	2 484	108	184	212	112
1783	Westland	14 291	8 742	6 703	1 228	5 549	1 595	330	675	620
0614	Westvoorne	1 492	987	622	246	505	19	80	62	25
0707	Zederik	576	350	203	85	226	5	12	22	12
0637	Zoetermeer	36 935	13 359	5 765	5 805	23 576	2 220	2 740	8 478	1 186
0638	Zoeterwoude	887	484	267	122	403	24	21	80	53
1892	Zuidplas	5 896	3 067	1 377	1 259	2 829	857	201	494	83
0642	Zwijndrecht	8 956	3 331	1 925	893	5 625	939	713	652	1 383
	<b>Totaal</b>	<b>1 078 061</b>	<b>383 588</b>	<b>229 918</b>	<b>89 846</b>	<b>694 473</b>	<b>119 386</b>	<b>63 060</b>	<b>149 352</b>	<b>133 094</b>
	<b>Zeeland</b>									
0654	Borsele	1 835	1 338	961	271	497	22	35	61	33
0664	Goes	5 556	2 985	1 724	727	2 571	282	111	483	194
0677	Hulst	7 068	6 380	5 963	187	688	83	28	39	57
0678	Kapelle	990	668	469	116	322	17	16	71	6
0687	Middelburg	8 107	4 561	2 380	1 470	3 546	272	276	524	873
1695	Noord-Beveland	859	672	536	104	187	9	12	22	2
0703	Reimerswaal	2 715	1 894	1 554	182	821	41	18	57	218
1676	Schouwen-Duiveland	2 977	2 179	1 453	404	798	19	43	100	43
1714	Sluis	5 983	5 400	5 022	151	583	35	42	70	49
0715	Terneuzen	13 309	9 646	8 311	676	3 663	258	516	226	1 222
0716	Tholen	2 013	1 296	968	180	717	205	28	68	18
0717	Veere	1 820	1 368	1 000	274	452	21	38	42	16
0718	Vlissingen	10 771	6 016	3 714	1 401	4 755	1 028	705	779	437
	<b>Totaal</b>	<b>64 003</b>	<b>44 403</b>	<b>34 055</b>	<b>6 143</b>	<b>19 600</b>	<b>2 292</b>	<b>1 868</b>	<b>2 542</b>	<b>3 168</b>
	<b>Noord-Brabant</b>									
0738	Aalburg	640	462	284	98	178	12	6	16	20
1723	Alphen-Chaam	1 294	1 115	975	97	179	9	11	10	9
0743	Asten	1 590	1 068	858	96	522	110	9	35	21
0744	Baarle-Nassau	1 666	1 527	1 431	72	139	16	11	12	6
1724	Bergeijk	1 655	1 316	1 111	116	339	7	14	20	13
0748	Bergen op Zoom	15 792	6 404	4 011	1 669	9 388	3 356	199	472	3 222
1721	Bernheze	2 201	1 578	975	400	623	17	50	62	92
0753	Best	4 108	2 399	1 498	557	1 709	127	115	139	589
1728	Bladel	1 839	1 335	1 057	193	504	27	24	51	13
0755	Boekel	707	548	399	71	159	9	6	18	3

### 3. Alloctonen naar herkomstgroepering op 1 januari 2015 (vervolg)

Gemeente		Alloctonen								
		waarvan								
		westers				niet-westers				
		waaronder				waaronder				
code	naam	totaal	totaal	27 EU-landen <sup>1)</sup>	Indonesië	totaal	Marokko	voormalig Nederlandse Antillen en Aruba	Suriname	Turkije
0756	Boxmeer	3 263	1 983	1 289	295	1 280	136	70	101	225
0757	Boxtel	4 397	2 114	1 314	562	2 283	525	216	187	341
0758	Breda	40 447	19 822	11 813	5 519	20 625	5 541	2 188	2 069	3 030
1706	Cranendonck	3 078	2 386	1 994	231	692	59	69	44	17
1684	Cuijk	4 622	2 349	1 339	509	2 273	489	104	110	932
0762	Deurne	2 662	1 705	1 144	314	957	167	56	145	60
0766	Dongen	3 080	1 591	1 003	402	1 489	40	61	125	803
1719	Drimmelen	2 049	1 496	1 021	303	553	35	35	42	45
0770	Eersel	1 462	1 050	766	181	412	4	17	39	17
0772	Eindhoven	70 902	30 179	19 285	6 249	40 723	5 908	2 710	3 771	10 337
0777	Etten-Leur	7 433	3 799	2 366	888	3 634	814	244	273	891
0779	Geertruidenberg	1 961	1 291	836	293	670	43	54	123	87
1771	Geldrop-Mierlo	6 206	3 552	2 264	907	2 654	259	251	294	518
1652	Gemert-Bakel	2 706	1 968	1 378	399	738	59	22	62	48
0784	Gilze en Rijen	3 946	2 000	1 283	416	1 946	132	93	94	925
0785	Goirle	2 494	1 581	1 113	279	913	102	85	98	220
0786	Grave	1 992	1 050	599	289	942	28	25	59	21
0788	Haaren	845	582	388	138	263	21	27	18	10
1655	Halderberge	4 027	1 966	1 323	339	2 061	831	90	176	266
1658	Heeze-Leende	1 418	1 081	799	180	337	24	30	15	22
0794	Helmond	21 782	10 776	7 033	2 241	11 006	3 815	678	621	2 451
0796	's-Hertogenbosch	29 000	13 178	6 972	3 963	15 822	4 741	1 026	1 852	2 802
0797	Heusden	5 373	2 830	1 636	783	2 543	333	103	134	1 088
0798	Hilvarenbeek	1 006	759	547	137	247	13	23	18	11
1659	Laarbeek	1 687	1 249	858	234	438	22	38	49	32
1685	Landerd	1 038	706	475	130	332	15	25	33	14
0809	Loon op Zand	2 230	1 439	928	295	791	33	48	86	251
0815	Mill en Sint Hubert	616	456	349	52	160	20	4	11	12
1709	Moerdijk	3 801	2 299	1 551	457	1 502	194	96	188	346
0820	Nuenen, Gerwen en Nederwetten	2 656	1 995	1 261	463	661	25	50	78	39
0823	Oirschot	1 123	778	526	146	345	6	26	33	12
0824	Oisterwijk	2 758	1 646	1 042	370	1 112	158	72	71	99
0826	Oosterhout	9 980	4 701	2 729	1 447	5 279	1 484	297	340	1 533
0828	Oss	15 107	7 058	4 567	1 596	8 049	454	283	635	4 247
1667	Reusel-De Mierden	1 022	770	668	72	252	10	13	12	7
1674	Roosendaal	17 803	7 772	5 268	1 653	10 031	3 944	255	430	2 297
0840	Rucphen	1 833	1 339	1 038	187	494	66	25	64	24
0844	Schijndel	1 976	1 304	824	233	672	94	35	97	16
1702	Sint Anthonis	649	476	335	49	173	4	11	18	1
0845	Sint-Michiëlsgestel	2 162	1 460	846	353	702	42	57	115	27

### 3. Alloctonen naar herkomstgroepering op 1 januari 2015 (vervolg)

Gemeente		Alloctonen								
		waarvan								
		westers				niet-westers				
		waaronder			waaronder					
code	naam	totaal	totaal	27 EU-landen <sup>1)</sup>	Indonesië	totaal	Marokko	voormalig Nederlandse Antillen en Aruba	Suriname	Turkije
0846	Sint-Oedenrode	1 388	934	636	167	454	27	17	48	23
0847	Someren	1 589	1 225	955	157	364	45	17	15	11
0848	Son en Breugel	1 903	1 359	824	341	544	36	62	55	40
0851	Steenbergen	2 694	1 983	1 503	306	711	73	56	144	19
0855	Tilburg	52 658	21 246	13 364	4 826	31 412	5 864	4 485	3 354	7 835
0856	Uden	6 361	3 422	2 000	961	2 939	203	160	446	1 069
0858	Valkenswaard	3 947	2 883	2 153	478	1 064	27	112	143	44
0860	Veghel	6 590	3 118	2 054	662	3 472	585	91	372	1 457
0861	Veldhoven	6 736	4 344	2 898	881	2 392	224	151	266	116
0865	Vught	3 390	2 361	1 047	986	1 029	108	111	117	77
0866	Waalre	2 520	1 738	1 169	387	782	31	83	108	43
0867	Waalwijk	7 316	3 776	2 201	1 054	3 540	218	201	402	1 604
0870	Werkendam	1 455	923	568	200	532	11	39	29	37
0873	Woensdrecht	4 406	3 783	3 222	347	623	35	63	73	76
0874	Woudrichem	900	627	339	192	273	6	21	33	10
0879	Zundert	3 386	2 797	2 519	130	589	221	27	32	23
	<b>Totaal</b>	<b>431 323</b>	<b>220 807</b>	<b>142 821</b>	<b>48 998</b>	<b>210 516</b>	<b>42 094</b>	<b>15 753</b>	<b>19 202</b>	<b>50 596</b>
	<b>Limburg</b>									
0888	Beek	2 253	1 621	1 233	267	632	178	35	22	55
0889	Beesel	2 128	1 437	1 130	153	691	340	37	12	83
0893	Bergen (L.)	2 019	1 737	1 468	122	282	37	13	19	2
0899	Brunssum	6 864	5 533	4 415	693	1 331	419	130	79	56
1711	Echt-Susteren	5 368	4 331	3 540	458	1 037	105	52	68	55
1903	Eijsden-Margraten	3 103	2 604	2 154	281	499	42	38	36	19
0907	Gennep	2 416	1 737	1 190	341	679	232	33	30	77
1729	Gulpen-Wittem	1 957	1 696	1 421	136	261	29	17	11	2
0917	Heerlen	24 192	16 606	12 318	2 516	7 586	2 389	714	370	591
1507	Horst aan de Maas	3 982	3 016	2 549	226	966	52	42	65	66
0928	Kerkrade	14 535	12 209	10 664	732	2 326	438	350	75	282
0882	Landgraaf	8 601	7 316	6 109	712	1 285	141	120	62	140
1640	Leudal	4 276	3 280	2 623	318	996	73	46	55	40
1641	Maasgouw	3 180	2 671	2 252	225	509	38	24	29	34
0935	Maastricht	35 404	23 491	17 147	3 054	11 913	1 817	643	384	1 595
0938	Meerssen	2 243	1 793	1 311	309	450	34	33	5	39
0944	Mook en Middelaar	1 042	778	516	165	264	4	19	14	9
0946	Nederweert	1 355	1 059	847	111	296	30	24	11	6
0951	Nuth	2 029	1 674	1 350	168	355	31	32	32	46
0881	Onderbanken	1 589	1 410	1 194	116	179	63	10	11	4

### 3. Allochtonen naar herkomstgroepering op 1 januari 2015 (slot)

Gemeente		Allochtonen								
		waarvan								
		westers				niet-westers				
		waaronder			waaronder					
code	naam	totaal	totaal	27 EU-landen <sup>1)</sup>	Indonesië	totaal	Marokko	voormalig Nederlandse Antillen en Aruba	Suriname	Turkije
1894	Peel en Maas	4 591	3 198	2 560	302	1 393	394	34	50	292
1669	Roerdalen	3 405	2 856	2 373	238	549	52	50	35	25
0957	Roermond	15 981	8 371	5 859	1 238	7 610	2 006	451	316	2 181
0962	Schinnen	2 067	1 669	1 320	210	398	32	18	20	16
0965	Simpelveld	1 886	1 741	1 576	82	145	7	19	9	4
1883	Sittard-Geleen	20 130	14 291	10 364	2 759	5 839	1 882	268	311	544
0971	Stein	3 387	2 762	2 032	506	625	189	24	28	7
0981	Vaals	4 712	4 301	3 993	90	411	17	18	13	40
0994	Valkenburg aan de Geul	2 360	1 925	1 493	210	435	33	19	27	56
0983	Venlo	26 982	15 511	11 967	1 964	11 471	3 045	266	473	4 076
0984	Venray	8 081	4 361	3 197	655	3 720	739	193	296	1 115
0986	Voerendaal	1 661	1 388	1 102	163	273	25	20	16	5
0988	Weert	9 790	5 270	4 035	808	4 520	2 123	344	156	635
	Totaal	233 569	163 643	127 302	20 328	69 926	17 036	4 136	3 140	12 197
	<b>Nederland</b>	<b>3 665 321</b>	<b>1 626 812</b>	<b>1 009 902</b>	<b>369 661</b>	<b>2 038 509</b>	<b>380 755</b>	<b>148 926</b>	<b>348 662</b>	<b>396 555</b>

N.B. Voor gehanteerde begrippen, totstandkoming van de cijfers enz. zie de technische toelichting.

<sup>1)</sup> België, Bulgarije, Cyprus, Denemarken, Duitsland, Estland, Finland, Frankrijk, Griekenland, Hongarije, Ierland, Italië, Kroatië, Letland, Litouwen, Luxemburg, Malta, Oostenrijk, Polen, Portugal, Roemenië, Slovenië, Slowakije, Spanje, Tsjechië, Verenigd Koninkrijk en Zweden.

#### 4. Oppervlakte, bevolkingsdichtheid, woningvoorraad, woningdichtheid, stedelijkheid en omgevingsadressendichtheid op 1 januari 2015

Gemeente		Oppervlakte in km <sup>2</sup>							Stedelijk- heid	Omge- vings- adres- senedichtheid
code	naam	totaal <sup>1)</sup>	waaronder		Bevolkings- dichtheid per km <sup>2</sup> land	Woning- voorraad <sup>2)</sup>	Woning- dichtheid per km <sup>2</sup> land <sup>2)</sup>			
			land	binnen- water						
<b>Groningen</b>										
0003	Appingedam	24,58	23,77	0,81	505	5 850	246	3	1 020	
0005	Bedum	44,96	44,54	0,41	234	4 529	102	4	673	
0007	Bellingwedde	110,09	108,37	1,72	84	4 128	38	5	151	
0009	Ten Boer	45,73	45,31	0,42	164	3 033	67	5	367	
0010	Delfzijl	227,50	133,13	3,06	191	12 232	92	4	676	
1651	Eemsmond	543,35	189,09	1,79	83	7 464	39	5	366	
0014	Groningen	83,75	78,27	5,48	2 559	97 905	1 251	1	3 325	
0015	Grootegast	87,74	86,70	1,04	140	4 938	57	5	227	
0017	Haren	50,73	45,51	5,22	416	8 615	189	4	864	
0018	Hoogezand-Sappemeer	72,99	66,62	6,37	515	15 908	239	3	1 246	
0022	Leek	64,28	63,22	1,06	308	8 412	133	4	726	
0024	Loppersum	111,99	111,04	0,95	91	4 657	42	5	207	
1663	De Marne	240,33	170,45	14,80	60	5 280	31	5	157	
0025	Marum	64,89	64,46	0,43	160	4 254	66	5	331	
1987	Menterwolde	81,62	80,24	1,38	152	5 406	67	5	357	
1895	Oldambt	295,96	226,72	13,81	169	18 287	81	4	833	
0765	Pekela	50,20	49,08	1,13	258	5 775	118	4	525	
0040	Slochteren	158,87	150,59	8,28	103	6 689	44	5	214	
0037	Stadskanaal	119,94	117,63	2,31	277	15 274	130	4	838	
0047	Veendam	78,68	76,00	2,68	364	12 719	167	4	988	
0048	Vlagtwedde	170,56	167,34	3,22	97	7 643	46	5	356	
0053	Winsum	102,53	101,09	1,44	136	6 044	60	5	432	
0056	Zuidhorn	128,37	125,50	2,88	149	7 732	62	5	404	
	Totaal	2 959,64	2 324,67	80,69	251	272 774	117			
<b>Friesland</b>										
0059	Achtkarspelen	103,98	102,28	1,70	274	11 917	117	5	419	
0060	Ameland	268,50	58,68	0,73	61	1 670	28	5	247	
0063	het Bildt	116,48	92,34	0,63	115	4 666	51	5	289	
1891	Dantumadiel	87,53	85,33	2,19	223	8 046	94	5	441	
0058	Dongeradeel	266,92	166,83	9,77	144	10 888	65	4	548	
1722	Ferwerderadiel	133,18	97,74	0,87	89	3 852	39	5	207	
0070	Franekeradeel	109,17	102,61	1,66	198	9 488	92	4	691	
1921	De Friese Meren	549,10	351,69	197,41	146	22 724	65	4	534	
0072	Harlingen	387,67	24,96	1,59	632	7 477	300	3	1 028	
0074	Heerenveen	198,16	190,16	8,00	264	23 134	122	3	1 085	
0079	Kollumerland en Nieuwkruisland	116,35	109,61	6,74	117	5 452	50	5	361	
0080	Leeuwarden	170,23	154,40	15,84	697	53 792	348	2	2 181	
0081	Leeuwarderadeel	41,46	40,89	0,57	250	4 341	106	4	546	
0140	Littenseradiel	132,64	130,66	1,98	83	4 527	35	5	129	
1908	Menameradiel	70,03	68,83	1,20	198	5 840	85	5	264	
0085	Ooststellingwerf	226,11	224,00	2,12	114	11 154	50	5	476	
0086	Opsterland	227,64	224,50	3,14	133	12 716	57	5	392	
0088	Schiermonnikoog	199,07	37,05	0,40	25	578	16	5	305	
0090	Smallingerland	126,17	117,71	8,46	473	25 256	215	3	1 323	
1900	Súdwest-Fryslân	838,71	455,79	376,47	185	38 939	85	4	864	



#### 4. Oppervlakte, bevolkingsdichtheid, woningvoorraad, woningdichtheid, stedelijkheid en omgevingsadressendichtheid op 1 januari 2015 (vervolg)

Gemeente		Oppervlakte in km <sup>2</sup>							
code	naam	waaronder			Bevolkings- dichtheid per km <sup>2</sup> land	Woning- voorraad <sup>2)</sup>	Woning- dichtheid per km <sup>2</sup> land <sup>2)</sup>	Stedelijk- heid	Omge- vings- adressen- dichtheid
		totaal <sup>1)</sup>	land	binnen- water					
0093	Terschelling	673,99	83,46	0,47	58	2 222	27	5	235
0737	Tytsjerksteradiel	161,41	149,27	12,13	214	13 553	91	5	450
0096	Vlieland	315,80	35,75	0,67	31	527	15	5	190
0098	Weststellingwerf	228,45	220,77	7,68	116	11 410	52	4	662
	<b>Totaal</b>	<b>5 748,76</b>	<b>3 325,32</b>	<b>662,42</b>	<b>194</b>	<b>294 169</b>	<b>88</b>		
	<b>Drenthe</b>								
1680	Aa en Hunze	278,88	276,26	2,61	91	11 150	40	5	279
0106	Assen	83,45	81,88	1,57	820	30 737	375	2	1 530
1681	Borger-Oldoorn	277,89	274,98	2,91	93	11 734	43	5	260
0109	Coevorden	299,69	295,98	3,71	120	15 388	52	5	494
0114	Emmen	346,26	335,63	10,63	321	49 120	146	4	834
0118	Hoogeveen	129,25	127,55	1,70	430	24 443	192	3	1 164
0119	Meppel	57,03	55,55	1,48	590	15 076	271	3	1 234
1731	Midden-Drenthe	345,87	340,79	5,08	98	14 045	41	5	397
1699	Noordenveld	205,32	200,81	4,51	155	14 558	72	4	684
1730	Tynaarlo	147,70	143,39	4,30	227	13 857	97	5	495
1701	Westerveld	282,74	278,51	4,23	69	8 257	30	5	204
1690	De Wolden	226,35	224,72	1,63	105	10 018	45	5	297
	<b>Totaal</b>	<b>2 680,43</b>	<b>2 636,06</b>	<b>44,37</b>	<b>185</b>	<b>218 383</b>	<b>83</b>		
	<b>Overijssel</b>								
0141	Almelo	69,41	67,30	2,11	1 074	32 281	480	2	1 537
0147	Borne	26,16	26,00	0,16	846	9 231	355	3	1 207
0148	Dalfsen	166,52	165,12	1,40	168	11 238	68	5	486
0150	Deventer	134,33	131,24	3,09	751	42 858	327	2	1 690
1774	Dinkelland	176,83	175,70	1,12	148	10 461	60	5	450
0153	Enschede	142,72	140,99	1,74	1 125	75 030	532	2	2 089
0158	Haaksbergen	105,50	104,82	0,68	232	10 134	97	4	999
0160	Hardenberg	317,15	312,26	4,89	191	23 662	76	4	529
0163	Hellendoorn	138,99	137,95	1,04	258	14 414	104	4	798
0164	Hengelo	61,83	60,89	0,94	1 331	37 718	619	2	1 806
1735	Hof van Twente	215,41	212,65	2,76	164	14 903	70	4	604
0166	Kampen	161,79	142,23	19,55	362	21 149	149	3	1 402
0168	Losser	99,62	98,76	0,86	227	9 497	96	4	731
0173	Oldenzaal	21,95	21,55	0,40	1 490	14 227	660	3	1 442
1773	Olst-Wijhe	118,37	113,99	4,38	156	7 302	64	5	442
0175	Ommen	182,01	179,95	2,06	96	6 831	38	5	463
0177	Raalte	172,29	171,05	1,24	214	15 231	89	4	645
1742	Rijssen-Holten	94,38	94,12	0,26	402	14 106	150	3	1 064
0180	Staphorst	135,69	134,18	1,52	122	5 655	42	5	353
1708	Steenwijkerland	321,59	289,82	31,77	149	19 627	68	4	586
0183	Tubbergen	147,44	147,01	0,43	144	8 167	56	5	273
1700	Twenterand	108,14	106,28	1,86	319	13 574	128	4	585
0189	Wierden	95,39	94,72	0,67	252	9 596	101	4	677
1896	Zwartewaterland	87,86	82,68	5,18	268	8 574	104	4	696
0193	Zwolle	119,36	111,31	8,06	1 113	54 761	492	2	1 944
	<b>Totaal</b>	<b>3 420,74</b>	<b>3 322,57</b>	<b>98,17</b>	<b>343</b>	<b>490 227</b>	<b>148</b>		

#### 4. Oppervlakte, bevolkingsdichtheid, woningvoorraad, woningdichtheid, stedelijkheid en omgevingsadressendichtheid op 1 januari 2015 (vervolg)

Gemeente		Oppervlakte in km <sup>2</sup>							
code	naam	waaronder			Bevolkings- dichtheid per km <sup>2</sup> land	Woning- voorraad <sup>2)</sup>	Woning- dichtheid per km <sup>2</sup> land <sup>2)</sup>	Stedelijk- heid	Omge- vings- adressen- dichtheid
		totaal <sup>1)</sup>	land	binnen- water					
<b>Flevoland</b>									
0034	Almere	248,77	129,30	119,46	1 523	78 974	611	2	1 565
0303	Dronten	423,89	333,73	90,17	121	17 369	52	4	761
0995	Lelystad	765,45	231,21	534,24	331	32 658	141	3	1 353
0171	Noordoostpolder	595,42	460,01	135,41	101	19 493	42	4	739
0184	Urk	109,91	11,51	98,40	1 712	6 110	531	3	1 039
0050	Zeewolde	268,86	247,74	21,12	88	8 127	33	4	795
	Totaal	2 412,31	1 413,49	998,81	284	162 731	115		
<b>Gelderland</b>									
0197	Aalten	97,05	96,54	0,52	279	11 775	122	4	780
0200	Apeldoorn	341,15	339,88	1,27	465	69 804	205	2	1 689
0202	Arnhem	101,54	97,96	3,58	1 555	71 962	735	2	2 079
0203	Barneveld	176,66	175,97	0,69	311	20 598	117	4	814
1859	Berkelland	260,53	258,49	2,04	172	19 299	75	4	644
0209	Beuningen	47,09	43,64	3,45	579	10 581	242	4	954
1876	Bronckhorst	286,42	283,48	2,94	130	16 074	57	5	382
0213	Brummen	85,01	83,96	1,06	250	9 250	110	4	761
0214	Buren	142,92	134,26	8,66	195	10 323	77	5	264
0216	Culemborg	31,14	29,41	1,73	937	11 529	392	3	1 429
0221	Doesburg	12,96	11,56	1,39	982	5 167	447	4	838
0222	Doetinchem	79,66	79,07	0,59	714	25 039	317	3	1 115
0225	Druten	42,46	37,68	4,78	485	7 607	202	4	769
0226	Duiven	35,19	33,91	1,27	753	10 616	313	3	1 147
0228	Ede	318,62	318,25	0,37	351	48 250	152	3	1 440
0230	Elburg	65,91	63,82	2,09	358	9 101	143	4	650
0232	Epe	157,37	156,30	1,07	206	13 839	89	4	701
0233	Ermelo	87,33	85,62	1,70	306	10 781	126	4	832
0236	Geldermalsen	101,73	99,90	1,83	264	10 561	106	4	588
0241	Groesbeek	93,31	86,50	6,81	396	15 093	174	4	617
0243	Harderwijk	48,27	38,64	9,63	1 185	18 712	484	3	1 490
0244	Hatter	24,16	23,07	1,08	512	5 160	224	4	830
0246	Heerde	80,42	78,74	1,68	235	7 782	99	4	603
0252	Heumen	41,54	39,82	1,71	411	6 945	174	4	785
0733	Lingewaal	54,49	50,43	4,06	220	4 501	89	5	315
1705	Lingewaard	69,14	62,17	6,97	737	19 214	309	4	916
0262	Lochem	215,94	213,14	2,80	156	14 519	68	4	592
0263	Maasdriel	75,46	66,12	9,34	366	9 639	146	5	476
1955	Montferland	106,64	105,69	0,95	333	15 170	144	4	737
1740	Neder-Betuwe	67,46	60,01	7,45	379	8 250	137	5	408
0304	Neerijnen	72,90	66,02	6,88	182	4 660	71	5	184
0267	Nijkerk	72,04	69,42	2,62	589	15 921	229	3	1 047
0268	Nijmegen	57,60	53,61	3,98	3 183	78 678	1 467	2	2 408
0302	Nunspeet	129,53	128,79	0,74	208	10 386	81	4	732
0269	Oldebroek	98,84	97,66	1,17	236	8 982	92	4	622

#### 4. Oppervlakte, bevolkingsdichtheid, woningvoorraad, woningdichtheid, stedelijkheid en omgevingsadressendichtheid op 1 januari 2015 (vervolg)

Gemeente		Oppervlakte in km <sup>2</sup>							
code	naam	waaronder			Bevolkingsdichtheid per km <sup>2</sup> land	Woningvoorraad <sup>2)</sup>	Woningdichtheid per km <sup>2</sup> land <sup>2)</sup>	Stedelijkheid	Omgevingsadressendichtheid
		totaal <sup>1)</sup>	land	binnenwater					
1586	Oost Gelre	110,12	109,65	0,46	269	12 654	115	4	732
1509	Oude IJsselstreek	137,95	136,39	1,57	290	17 240	126	4	640
1734	Overbetuwe	115,08	109,23	5,85	429	18 838	172	4	773
0273	Putten	87,50	85,19	2,32	286	9 570	112	4	874
0274	Renkum	47,23	45,97	1,26	683	14 658	319	4	881
0275	Rheden	84,35	81,76	2,59	534	20 931	256	3	1 443
0196	Rijnwaarden	48,11	39,67	8,44	275	4 790	121	5	379
0277	Rozendaal	27,92	27,90	0,02	54	635	23	4	884
0279	Scherpenzeel	13,81	13,79	0,03	691	3 711	269	4	858
0281	Tiel	35,51	32,95	2,56	1 262	17 654	536	3	1 406
0285	Voorst	126,47	123,08	3,39	194	9 791	80	4	590
0289	Wageningen	32,36	30,47	1,89	1 240	19 530	641	2	2 123
0668	West Maas en Waal	85,21	77,45	7,76	240	7 871	102	5	396
0293	Westervoort	7,84	7,01	0,82	2 137	6 544	933	3	1 135
0296	Wijchen	69,56	66,29	3,27	617	17 506	264	3	1 189
0294	Winterswijk	138,82	137,97	0,85	210	12 861	93	3	1 169
0297	Zaltbommel	89,04	79,64	9,41	344	10 801	136	4	652
0299	Zevenaar	58,00	53,27	4,73	606	14 614	274	3	1 255
0301	Zutphen	42,93	40,99	1,95	1 143	21 695	529	2	1 594
	<b>Totaal</b>	<b>5 136,30</b>	<b>4 968,22</b>	<b>168,08</b>	<b>408</b>	<b>877 662</b>	<b>177</b>		
	<b>Utrecht</b>								
0307	Amersfoort	63,86	62,82	1,05	2 427	64 833	1 032	2	2 231
0308	Baarn	33,01	32,51	0,50	751	11 586	356	2	1 600
0310	De Bilt	67,13	66,29	0,84	636	19 220	290	3	1 230
0312	Bunnik	37,57	36,98	0,59	396	6 207	168	4	644
0313	Bunschoten	34,81	30,44	4,37	678	7 977	262	3	1 130
0317	Eemnes	33,70	31,05	2,65	284	3 619	117	4	875
0321	Houten	58,99	55,15	3,83	882	19 441	352	3	1 437
0353	IJsselstein	21,68	21,10	0,58	1 614	14 006	664	2	1 789
0327	Leusden	58,89	58,64	0,25	496	12 400	211	3	1 211
0331	Lopik	78,98	75,75	3,23	186	5 383	71	5	353
0335	Montfoort	38,20	37,68	0,52	363	5 506	146	4	732
0356	Nieuwegein	25,65	23,64	2,01	2 592	27 507	1 164	2	1 888
0589	Oudewater	40,10	39,08	1,02	254	4 177	107	4	822
0339	Renswoude	18,51	18,42	0,09	270	1 837	100	5	430
0340	Rhenen	43,76	42,08	1,68	459	7 692	183	4	888
0736	De Ronde Venen	116,98	100,22	16,76	425	17 570	175	4	850
0342	Soest	46,43	46,25	0,18	983	20 281	439	3	1 459
1904	Stichtse Vecht	106,82	96,63	10,19	662	27 368	283	3	1 159
0344	Utrecht	99,21	94,26	4,94	3 545	147 511	1 565	1	3 332
1581	Utrechtse Heuvelrug	134,09	132,23	1,86	364	21 055	159	4	744
0345	Veenendaal	19,72	19,50	0,22	3 253	26 411	1 354	2	2 116
0620	Vianen	42,39	39,24	3,15	500	8 182	209	4	901
0352	Wijk bij Duurstede	50,25	47,55	2,70	488	9 753	205	3	1 113
0632	Woerden	92,92	89,33	3,59	567	21 272	238	3	1 313
0351	Woudenberg	36,82	36,53	0,29	342	4 849	133	4	884
0355	Zeist	48,65	48,51	0,14	1 271	27 830	574	2	1 547
	<b>Totaal</b>	<b>1 449,13</b>	<b>1 381,89</b>	<b>67,24</b>	<b>914</b>	<b>543 473</b>	<b>393</b>		

#### 4. Oppervlakte, bevolkingsdichtheid, woningvoorraad, woningdichtheid, stedelijkheid en omgevingsadressendichtheid op 1 januari 2015 (vervolg)

Gemeente		Oppervlakte in km <sup>2</sup>							
code	naam	waaronder			Bevolkings- dichtheid per km <sup>2</sup> land	Woning- voorraad <sup>2)</sup>	Woning- dichtheid per km <sup>2</sup> land <sup>2)</sup>	Stedelijk- heid	Omge- vings- adressen- dichtheid
		totaal <sup>1)</sup>	land	binnen- water					
<b>Noord - Holland</b>									
0358	Aalsmeer	32,29	20,40	11,89	1 524	12 803	628	4	891
0361	Alkmaar	117,35	110,50	6,84	969	50 076	453	2	2 209
0362	Amstelveen	44,08	41,43	2,66	2 104	42 736	1 032	1	2 538
0363	Amsterdam	219,49	165,89	53,60	4 954	416 966	2 514	1	5 968
0370	Beemster	72,07	70,57	1,49	126	3 641	52	4	571
0373	Bergen (NH.)	120,23	97,12	0,86	309	14 986	154	4	793
0375	Beverwijk	20,09	18,32	0,49	2 194	18 760	1 024	1	2 681
0376	Blaricum	15,56	11,15	4,41	835	4 272	383	4	929
0377	Bloemendaal	45,23	39,77	0,65	560	9 619	242	3	1 053
0381	Bussum	8,15	8,08	0,07	4 066	15 628	1 933	2	2 474
0383	Castricum	60,40	49,51	5,56	694	15 317	309	3	1 332
0384	Diemen	14,04	11,99	2,05	2 224	13 132	1 095	2	2 415
0498	Drechterland	80,59	58,97	21,61	327	8 045	136	5	473
0385	Edam-Volendam	24,78	16,29	8,49	1 785	12 285	754	3	1 495
0388	Enkhuizen	116,25	12,68	103,56	1 446	8 613	679	3	1 380
0392	Haarlem	32,09	29,22	2,87	5 360	73 230	2 506	1	3 440
0393	Haarlemmerliede en Spaarnwoude	21,19	19,27	1,92	289	2 276	118	4	624
0394	Haarlemmermeer	185,13	178,68	6,44	807	59 292	332	2	1 540
0396	Heemskerk	31,68	27,21	0,42	1 438	17 361	638	2	2 300
0397	Heemstede	9,64	9,21	0,43	2 874	12 321	1 337	2	1 713
0398	Heerhugowaard	39,99	38,33	1,66	1 397	22 216	580	2	1 683
0399	Heiloo	19,01	18,71	0,30	1 205	10 207	545	3	1 279
0400	Den Helder	178,80	45,09	2,17	1 253	27 869	618	2	1 701
0402	Hilversum	46,35	45,62	0,73	1 911	40 861	896	1	2 589
1911	Hollands Kroon	662,20	357,60	126,04	133	20 543	57	5	427
0405	Hoorn	53,46	20,36	33,09	3 530	32 226	1 583	2	1 653
0406	Huizen	23,32	15,81	7,52	2 614	18 544	1 173	2	1 931
1598	Koggenland	84,08	80,31	3,78	279	9 148	114	5	408
0415	Landsmeer	26,50	22,54	3,97	480	4 646	206	4	973
0416	Langedijk	27,03	23,97	3,06	1 138	11 079	462	4	886
0417	Laren	12,41	12,41	0,00	875	5 167	416	3	1 044
0420	Medemblik	257,56	121,40	136,16	359	18 237	150	4	508
0424	Muiden	36,49	14,45	22,04	432	2 781	192	5	448
0425	Naarden	32,90	21,42	11,49	804	7 666	358	3	1 215
0431	Oostzaan	16,08	11,54	4,53	796	3 932	341	3	1 061
0432	Opmeer	41,94	41,53	0,41	272	4 629	111	5	494
0437	Ouder-Amstel	25,78	24,12	1,66	551	5 781	240	3	1 213
0439	Purmerend	24,56	23,22	1,34	3 428	35 353	1 522	2	2 158
0441	Schagen	187,28	167,76	3,76	275	19 770	118	4	712
0532	Stede Broec	16,37	14,55	1,82	1 478	9 000	619	3	1 116
0448	Texel	463,16	161,52	2,35	84	6 405	40	5	455
0450	Uitgeest	22,29	19,16	3,13	694	5 520	288	3	1 083
0451	Uithoorn	19,42	18,24	1,18	1 575	12 603	691	3	1 415
0453	Velsen	63,17	44,78	4,40	1 500	30 621	684	2	1 815
0852	Waterland	115,66	52,11	63,56	329	7 228	139	4	662

#### 4. Oppervlakte, bevolkingsdichtheid, woningvoorraad, woningdichtheid, stedelijkheid en omgevingsadressendichtheid op 1 januari 2015 (vervolg)

Gemeente		Oppervlakte in km <sup>2</sup>							
code	naam	waaronder			Bevolkings- dichtheid per km <sup>2</sup> land	Woning- voorraad <sup>2)</sup>	Woning- dichtheid per km <sup>2</sup> land <sup>2)</sup>	Stedelijk- heid	Omge- vings- adressen- dichtheid
		totaal <sup>1)</sup>	land	binnen- water					
0457	Weesp	21,83	20,50	1,33	895	8 715	425	2	1 724
1696	Wijdemeeren	76,36	47,86	28,50	484	10 344	216	4	569
0880	Wormerland	45,18	38,63	6,55	407	6 696	173	3	1 395
0479	Zaanstad	83,24	73,92	9,32	2 048	66 549	900	2	1 981
0473	Zandvoort	43,97	32,07	1,66	520	9 403	293	2	1 776
0478	Zeevang	55,21	38,06	17,15	166	2 573	68	5	258
	Totaal	4 091,93	2 663,86	740,97	1 037	1 287 671	483		
<b>Zuid - Holland</b>									
0482	Alblasserdam	10,06	8,77	1,29	2 262	8 138	928	3	1 485
0613	Albrandswaard	23,76	21,81	1,95	1 153	10 167	466	3	1 008
0484	Alphen aan den Rijn	132,50	126,48	6,02	849	45 753	362	2	1 740
0489	Barendrecht	21,73	19,91	1,82	2 387	18 867	948	2	1 643
0585	Binnenmaas	75,57	69,31	6,26	413	12 527	181	4	650
1901	Bodegraven-Reeuwijk	88,64	75,74	12,90	438	13 824	183	3	1 079
0501	Brielle	31,14	27,60	3,54	597	7 678	278	4	847
0502	Capelle aan den IJssel	15,40	14,22	1,18	4 676	30 728	2 161	2	2 255
0611	Cromstrijen	70,33	54,41	15,92	235	5 627	103	4	654
0503	Delft	24,06	22,83	1,23	4 425	49 199	2 155	1	3 442
0505	Dordrecht	99,47	78,83	20,64	1 508	54 548	692	1	2 503
0689	Giessenlanden	65,11	63,59	1,51	227	5 827	92	5	286
1924	Goeree-Overflakkee	422,35	260,82	116,49	185	20 845	80	4	619
0512	Gorinchem	21,93	18,88	3,06	1 872	15 980	847	2	1 721
0513	Gouda	18,11	16,84	1,27	4 222	31 694	1 882	2	2 442
0518	's-Gravenhage	98,13	81,87	2,84	6 289	251 374	3 070	1	4 751
0523	Hardinxveld-Giessendam	19,35	16,93	2,43	1 052	7 073	418	4	949
0530	Hellevoetsluis	46,27	31,55	13,60	1 232	17 298	548	2	1 568
0531	Hendrik-Ido-Ambacht	11,90	10,60	1,30	2 750	11 640	1 098	2	1 721
0534	Hillegom	13,47	12,90	0,56	1 635	9 399	728	2	1 514
1884	Kaag en Braassem	72,24	63,32	8,92	408	10 835	171	4	553
0537	Katwijk	31,15	24,54	1,53	2 593	25 491	1 039	2	2 092
0588	Korendijk	100,47	76,36	24,11	141	4 395	58	5	313
0542	Krimpen aan den IJssel	8,95	7,68	1,27	3 773	12 322	1 605	2	1 914
1931	Krimpenerwaard	161,31	149,94	11,36	362	23 265	155	4	776
1621	Lansingerland	56,37	54,27	2,11	1 071	22 523	415	3	1 206
0545	Leerdam	34,42	33,80	0,62	609	8 565	253	3	1 217
0546	Leiden	23,27	21,94	1,34	5 542	55 231	2 518	1	3 521
0547	Leiderdorp	12,28	11,55	0,73	2 325	11 958	1 035	2	2 414
1916	Leidschendam-Voorburg	35,62	32,67	2,94	2 264	36 383	1 113	1	2 836
0553	Lisse	16,05	15,69	0,36	1 436	9 935	633	2	1 562
0556	Maassluis	10,12	8,49	1,63	3 792	14 846	1 748	2	1 964
1842	Midden-Delfland	49,38	47,35	2,03	395	7 578	160	3	1 250
1927	Molenwaard	126,48	118,28	8,19	245	10 941	92	5	444
0569	Nieuwkoop	91,16	78,82	12,34	344	10 741	136	5	470

#### 4. Oppervlakte, bevolkingsdichtheid, woningvoorraad, woningdichtheid, stedelijkheid en omgevingsadressendichtheid op 1 januari 2015 (vervolg)

Gemeente		Oppervlakte in km <sup>2</sup>							
code	naam	waaronder			Bevolkingsdichtheid per km <sup>2</sup> land	Woningvoorraad <sup>2)</sup>	Woningdichtheid per km <sup>2</sup> land <sup>2)</sup>	Stedelijkheid	Omgevingsadressendichtheid
		totaal <sup>1)</sup>	land	binnenwater					
1930	Nissewaard	98,73	83,47	15,26	1 020	38 989	467	2	2 006
0575	Noordwijk	51,52	35,50	0,15	721	12 058	340	3	1 488
0576	Noordwijkerhout	23,42	22,59	0,83	711	6 922	306	3	1 055
0579	Oegstgeest	7,97	7,30	0,67	3 151	10 366	1 420	2	1 758
0584	Oud-Beijerland	19,61	18,73	0,88	1 265	9 827	525	3	1 365
0590	Papendrecht	10,79	9,40	1,39	3 424	14 181	1 508	2	1 879
1926	Pijnacker-Nootdorp	38,62	37,36	1,26	1 371	19 721	528	3	1 413
0597	Ridderkerk	25,26	23,71	1,55	1 904	20 747	875	2	1 711
0603	Rijswijk	14,49	14,05	0,44	3 431	25 101	1 786	1	3 143
0599	Rotterdam	324,16	208,88	67,59	2 986	311 324	1 490	1	3 966
0606	Schiedam	19,86	18,00	1,86	4 270	36 581	2 032	1	3 257
0610	Sliedrecht	14,01	12,83	1,18	1 929	10 598	826	2	1 608
0617	Strijen	57,70	50,40	7,30	173	3 877	77	4	600
1525	Teylingen	33,49	28,55	4,94	1 249	14 716	515	3	1 322
0622	Vlaardingen	26,69	23,64	3,05	3 031	34 927	1 477	1	2 778
0626	Voorschoten	11,56	11,16	0,40	2 254	11 090	994	2	1 798
0627	Waddinxveen	29,40	27,97	1,42	917	11 021	394	2	1 504
0629	Wassenaar	62,40	50,93	1,78	505	12 192	239	3	1 436
1783	Westland	90,74	79,53	1,95	1 311	42 339	532	3	1 364
0614	Westvoorne	97,48	53,23	5,20	265	6 708	126	4	631
0707	Zederik	76,50	73,71	2,79	186	5 470	74	5	293
0637	Zoetermeer	37,05	34,53	2,52	3 592	55 050	1 594	2	2 471
0638	Zoeterwoude	21,96	21,25	0,70	382	3 359	158	4	702
1892	Zuidplas	64,05	59,68	4,37	683	16 707	280	3	1 168
0642	Zwijndrecht	22,77	20,34	2,43	2 188	20 356	1 001	2	2 042
	<b>Totaal</b>	<b>3 418,78</b>	<b>2 805,35</b>	<b>427,22</b>	<b>1 283</b>	<b>1 647 422</b>	<b>587</b>		
	<b>Zeeland</b>								
0654	Borsele	194,52	141,73	0,91	159	9 657	68	5	314
0664	Goes	101,92	92,57	6,23	401	17 684	191	3	1 286
0677	Hulst	251,82	201,25	2,45	136	13 190	66	5	484
0678	Kapelle	49,63	37,13	1,04	338	5 195	140	4	631
0687	Middelburg	53,04	48,50	4,54	982	23 008	474	2	1 725
1695	Noord-Beveland	121,51	85,83	7,16	87	4 324	50	5	219
0703	Reimerswaal	242,42	101,96	11,01	216	8 916	87	4	500
1676	Schouwen-Duiveland	488,21	230,26	71,26	147	16 669	72	4	506
1714	Sluis	307,16	279,65	3,29	85	13 974	50	5	421
0715	Terneuzen	317,76	250,74	10,20	218	26 359	105	4	851
0716	Tholen	254,00	146,95	15,30	173	10 597	72	5	461
0717	Veere	206,62	132,98	9,03	165	10 717	81	5	339
0718	Vlissingen	344,84	34,20	1,12	1 301	22 378	654	2	1 888
	<b>Totaal</b>	<b>2 933,44</b>	<b>1 783,75</b>	<b>143,53</b>	<b>213</b>	<b>182 668</b>	<b>102</b>		
	<b>Noord - Brabant</b>								
0738	Aalburg	53,17	50,41	2,77	256	5 020	100	5	372
1723	Alphen-Chaam	93,52	93,05	0,47	105	4 149	45	5	287
0743	Asten	71,34	70,16	1,18	236	6 698	95	4	916
0744	Baarle-Nassau	76,29	76,21	0,07	87	2 744	36	5	318
1724	Bergeijk	101,75	101,02	0,74	180	7 679	76	5	495

#### 4. Oppervlakte, bevolkingsdichtheid, woningvoorraad, woningdichtheid, stedelijkheid en omgevingsadressendichtheid op 1 januari 2015 (vervolg)

Gemeente		Oppervlakte in km <sup>2</sup>							Stedelijk- heid	Omge- vings- adressen- dichtheid
code	naam	totaal <sup>1)</sup>	waaronder		Bevolkings- dichtheid per km <sup>2</sup> land	Woning- voorraad <sup>2)</sup>	Woning- dichtheid per km <sup>2</sup> land <sup>2)</sup>			
			land	binnen- water						
0748	Bergen op Zoom	93,13	80,30	12,83	826	30 010	374	2	1 801	
1721	Bernheze	90,41	89,74	0,66	331	12 000	134	4	639	
0753	Best	35,10	34,31	0,79	838	11 952	348	3	1 352	
1728	Bladel	75,62	75,37	0,26	264	8 346	111	4	670	
0755	Boekel	34,52	34,51	0,01	293	3 890	113	5	486	
0756	Boxmeer	113,84	111,48	2,36	254	11 784	106	4	622	
0757	Boxtel	64,85	63,73	1,12	476	13 214	207	3	1 214	
0758	Breda	128,68	126,05	2,63	1 435	81 291	645	2	2 108	
1706	Cranendonck	78,05	76,36	1,69	269	8 756	115	4	581	
1684	Cuijk	57,07	51,24	5,83	481	10 513	205	4	814	
0762	Deurne	118,36	116,96	1,39	272	13 344	114	4	833	
0766	Dongen	29,74	29,29	0,45	867	10 779	368	3	1 141	
1719	Drimmelen	119,43	96,14	23,29	278	11 435	119	4	748	
0770	Eersel	83,33	82,46	0,86	222	7 946	96	4	553	
0772	Eindhoven	88,87	87,67	1,20	2 546	104 287	1 190	2	2 448	
0777	Etten-Leur	55,92	55,35	0,57	768	18 183	328	2	1 622	
0779	Geertruidenberg	29,64	26,64	3,00	810	9 560	359	3	1 084	
1771	Geldrop-Mierlo	31,39	31,01	0,37	1 254	17 269	557	3	1 339	
1652	Gemert-Bakel	123,34	122,35	0,99	241	12 334	101	4	753	
0784	Gilze en Rijen	65,66	65,49	0,17	398	11 076	169	3	1 056	
0785	Goirle	42,35	42,09	0,26	547	9 859	234	3	1 167	
0786	Grave	28,03	27,19	0,85	472	5 294	195	4	630	
0788	Haaren	58,56	57,72	0,84	234	5 317	92	5	325	
1655	Halderberge	75,21	74,52	0,70	396	12 991	174	4	740	
1658	Heeze-Leende	105,04	104,05	1,00	149	6 558	63	4	570	
0794	Helmond	54,75	53,22	1,53	1 686	39 162	736	2	1 712	
0796	's-Hertogenbosch	118,07	110,59	7,48	1 364	68 962	624	2	1 885	
0797	Heusden	81,22	78,88	2,34	547	18 199	231	3	1 056	
0798	Hilvarenbeek	96,51	94,92	1,58	158	6 297	66	4	563	
1659	Laarbeek	56,17	55,37	0,80	396	9 227	167	4	616	
1685	Landerd	70,71	70,37	0,33	217	5 971	85	5	450	
0809	Loon op Zand	50,71	50,13	0,58	458	10 025	200	3	1 027	
0815	Mill en Sint Hubert	53,17	52,23	0,95	207	4 511	86	5	311	
1709	Moerdijk	184,03	159,37	24,66	231	16 077	101	4	741	
0820	Nuenen, Gerwen en Nederwetten	33,94	33,72	0,22	671	9 918	294	3	1 103	
0823	Oirschot	102,84	101,78	1,07	178	7 031	69	4	593	
0824	Oisterwijk	65,13	63,87	1,26	403	11 091	174	4	952	
0826	Oosterhout	73,09	71,48	1,61	753	24 141	338	2	1 531	
0828	Oss	170,93	163,41	7,52	550	38 519	236	3	1 334	
1667	Reusel-De Mierden	78,66	77,90	0,77	164	5 255	67	4	541	
1674	Roosendaal	107,16	106,48	0,69	722	34 437	323	2	1 669	
0840	Rucphen	64,48	64,41	0,06	345	9 505	148	4	651	
0844	Schijndel	41,66	41,54	0,12	567	9 755	235	3	1 069	
1702	Sint Anthonis	99,76	99,27	0,49	117	4 725	48	5	267	
0845	Sint-Michielsgestel	59,34	58,43	0,90	486	11 690	200	4	599	

#### 4. Oppervlakte, bevolkingsdichtheid, woningvoorraad, woningdichtheid, stedelijkheid en omgevingsadressendichtheid op 1 januari 2015 (vervolg)

Gemeente		Oppervlakte in km <sup>2</sup>							
code	naam	waaronder			Bevolkings- dichtheid per km <sup>2</sup> land	Woning- voorraad <sup>2)</sup>	Woning- dichtheid per km <sup>2</sup> land <sup>2)</sup>	Stedelijk- heid	Omge- vings- adres- senedichtheid
		totaal <sup>1)</sup>	land	binnen- water					
0846	Sint-Oedenrode	64,94	64,41	0,52	278	7 344	114	4	671
0847	Someren	81,50	80,33	1,17	233	7 754	97	4	701
0848	Son en Breugel	26,51	25,95	0,56	630	6 874	265	4	667
0851	Steenbergen	159,14	146,62	12,52	161	9 996	68	4	689
0855	Tilburg	119,15	117,24	1,92	1 805	95 264	813	1	2 696
0856	Uden	67,53	67,05	0,48	613	17 988	268	3	1 327
0858	Valkenswaard	56,50	54,92	1,58	551	14 121	257	3	1 430
0860	Veghel	78,92	78,17	0,76	483	15 559	199	3	1 018
0861	Veldhoven	31,93	31,73	0,20	1 392	19 181	604	2	1 666
0865	Vught	34,44	33,49	0,94	772	11 179	334	3	1 280
0866	Waalre	22,66	22,39	0,28	754	7 506	335	4	831
0867	Waalwijk	67,65	64,62	3,02	723	20 761	321	3	1 249
0870	Werkendam	121,76	104,48	17,28	253	10 415	100	4	604
0873	Woensdrecht	91,97	91,72	0,25	236	9 647	105	4	651
0874	Woudrichem	51,70	49,30	2,40	292	5 888	119	5	348
0879	Zundert	121,21	120,74	0,46	177	9 163	76	4	516
	Totaal	5 082,06	4 913,38	168,67	507	1 087 416	221		
	<b>Limburg</b>								
0888	Beek	21,03	21,03	0,00	771	7 416	353	4	876
0889	Beesel	29,15	28,13	1,02	480	5 911	210	4	732
0893	Bergen (L.)	108,50	103,47	5,03	127	5 594	54	5	307
0899	Brunssum	17,34	17,21	0,13	1 666	14 534	845	2	1 676
1711	Echt-Susteren	104,62	103,21	1,41	310	14 402	140	4	707
1903	Eijsden-Margraten	78,41	77,49	0,93	322	10 781	139	5	437
0907	Gennep	50,42	47,63	2,79	363	7 324	154	4	626
1729	Gulpen-Wittem	73,36	73,18	0,18	198	6 840	93	5	283
0917	Heerlen	45,53	44,97	0,56	1 946	45 169	1 004	2	1 782
1507	Horst aan de Maas	191,92	188,66	3,26	221	17 256	91	4	545
0928	Kerkrade	22,15	21,92	0,23	2 122	24 014	1 095	2	1 743
0882	Landgraaf	24,67	24,58	0,08	1 524	17 897	728	3	1 434
1640	Leudal	164,91	162,81	2,10	223	15 669	96	5	377
1641	Maasgouw	58,12	45,82	12,29	519	10 599	231	5	429
0935	Maastricht	60,13	56,71	3,41	2 158	60 764	1 071	2	2 326
0938	Meerssen	27,70	27,08	0,61	704	8 445	312	4	588
0944	Mook en Middelaar	18,81	17,39	1,42	446	3 544	204	5	416
0946	Nederweert	101,78	100,00	1,78	168	7 118	71	4	616
0951	Nuth	33,13	33,10	0,03	468	6 941	210	4	519
0881	Onderbanken	21,24	21,16	0,08	372	3 640	172	5	474
1894	Peel en Maas	161,35	159,38	1,97	273	18 001	113	4	577
1669	Roerdalen	88,79	88,23	0,56	235	9 382	106	5	381
0957	Roermond	71,05	60,85	10,20	937	26 992	444	3	1 492
0962	Schinnen	24,12	24,06	0,06	540	5 900	245	5	471
0965	Simpelveld	16,03	16,03	0,00	676	5 211	325	4	663



#### 4. Oppervlakte, bevolkingsdichtheid, woningvoorraad, woningdichtheid, stedelijkheid en omgevingsadressendichtheid op 1 januari 2015 (slot)

Gemeente		Oppervlakte in km <sup>2</sup>			Bevolkings- dichtheid per km <sup>2</sup> land	Woning- voorraad <sup>2)</sup>	Woning- dichtheid per km <sup>2</sup> land <sup>2)</sup>	Stedelijk- heid	Omge- vings- adressen- dichtheid
		waaronder							
code	naam	totaal <sup>1)</sup>	land	binnen- water					
1883	Sittard-Geleen	80,58	79,06	1,53	1 186	46 055	583	3	1 471
0971	Stein	22,80	21,25	1,55	1 183	11 572	545	4	876
0981	Vaals	23,90	23,89	0,01	406	5 238	219	4	941
0994	Valkenburg aan de Geul	36,92	36,73	0,20	452	8 148	222	4	651
0983	Venlo	128,99	124,66	4,33	806	46 276	371	2	1 605
0984	Venray	165,00	163,34	1,66	264	18 706	115	4	997
0986	Voerendaal	31,52	31,51	0,01	393	5 680	180	4	527
0988	Weert	105,54	104,49	1,05	468	22 349	214	3	1 303
	Totaal	2 209,51	2 149,05	60,45	520	523 368	244		
	<b>Nederland</b>	41 543,02	33 687,62	3 660,63	501,69	7 587 964	225		

N.B. Voor gehanteerde begrippen, tot standkoming van de cijfers enz. zie de toelichting.

<sup>1)</sup> Inclusief de oppervlakte van gemeentelijk ingedeeld buitenwater.

<sup>2)</sup> Voorlopige cijfers.

## 5. Huishoudens op 1 januari 2015

Gemeente		Huishoudens					
code	naam	totaal	waaronder eenpersoonshuishoudens		Gemiddeld aantal personen per huishouden	Personen in institutionele huishoudens	
			aantal	in % van de totale bevolking			
<b>Groningen</b>							
0003	Appingedam	5 550	1 975	16,4	35,6	2,11	304
0005	Bedum	4 309	1 205	11,5	28,0	2,35	297
0007	Bellingwedde	4 154	1 305	14,3	31,4	2,18	114
0009	Ten Boer	2 958	777	10,4	26,3	2,46	184
0010	Delfzijl	11 552	3 994	15,7	34,6	2,14	688
1651	Eemsmond	7 037	2 361	15,0	33,6	2,22	143
0014	Groningen	120 764	74 556	37,2	61,7	1,64	2 424
0015	Grootegast	4 743	1 201	9,9	25,3	2,53	127
0017	Haren	8 553	3 063	16,2	35,8	2,16	457
0018	Hoogezand-Sappemeer	15 599	5 542	16,1	35,5	2,15	788
0022	Leek	8 168	2 409	12,4	29,5	2,33	445
0024	Loppersum	4 402	1 377	13,6	31,3	2,27	150
1663	De Marne	4 689	1 682	16,6	35,9	2,15	79
0025	Marum	4 153	1 063	10,3	25,6	2,45	123
1987	Menterwolde	5 365	1 555	12,7	29,0	2,25	124
1895	Oldambt	17 955	6 451	16,8	35,9	2,11	536
0765	Pekela	5 529	1 706	13,5	30,9	2,22	421
0040	Slochteren	6 502	1 700	10,9	26,1	2,37	161
0037	Stadskanaal	14 494	4 828	14,8	33,3	2,19	814
0047	Veendam	12 403	4 016	14,5	32,4	2,21	338
0048	Vlagtwedde	7 353	2 452	15,1	33,3	2,17	250
0053	Winsum	5 847	1 764	12,8	30,2	2,32	192
0056	Zuidhorn	7 473	2 021	10,8	27,0	2,47	286
	Totaal	289 552	129 003	22,1	44,6	1,98	9 445
<b>Friesland</b>							
0059	Achtkarspelen	11 571	3 359	12,0	29,0	2,40	244
0060	Ameland	1 610	574	16,0	35,7	2,21	30
0063	het Bildt	4 494	1 473	13,9	32,8	2,27	401
1891	Dantumadiel	7 719	2 158	11,3	28,0	2,43	315
0058	Dongeradeel	10 185	3 307	13,8	32,5	2,31	424
1722	Ferwerderadiel	3 632	1 079	12,3	29,7	2,38	87
0070	Franekeradeel	8 937	2 986	14,7	33,4	2,23	433
1921	De Friese Meren	21 643	6 428	12,6	29,7	2,34	575
0072	Harlingen	7 365	2 807	17,8	38,1	2,11	243
0074	Heerenveen	22 337	7 735	15,4	34,6	2,21	729
0079	Kollumerland en Nieuwkruisland	5 263	1 550	12,1	29,5	2,40	193
0080	Leeuwarden	55 061	25 892	24,0	47,0	1,92	1 767
0081	Leeuwarderadeel	4 215	1 128	11,0	26,8	2,36	261
0140	Littenseradiel	4 397	1 175	10,8	26,7	2,45	91
1908	Menameradiel	5 703	1 632	12,0	28,6	2,37	96
0085	Ooststellingwerf	11 104	3 457	13,5	31,1	2,26	572
0086	Opsterland	12 340	3 573	12,0	29,0	2,37	572
0088	Schiermonnikoog	499	245	26,5	49,1	1,86	-
0090	Smallingerland	24 274	8 340	15,0	34,4	2,23	1 509
1900	Súdwest-Fryslân	36 612	12 224	14,5	33,4	2,26	1 283

## 5. Huishoudens op 1 januari 2015 (vervolg)

Gemeente		Huishoudens					
code	naam	totaal	waaronder eenpersoonshuishoudens		Gemiddeld aantal personen per huishouden	Personen in institutionele huishoudens	
			aantal	in % van de totale bevolking			
0093	Terschelling	2 507	1 203	24,9	48,0	1,91	50
0737	Tytsjerksteradiel	13 240	3 914	12,2	29,6	2,34	948
0096	Vlieland	594	287	26,0	48,3	1,82	19
0098	Weststellingwerf	11 127	3 496	13,7	31,4	2,26	378
	<b>Totaal</b>	<b>286 429</b>	<b>100 022</b>	<b>15,5</b>	<b>34,9</b>	<b>2,22</b>	<b>11 220</b>
	<b>Drenthe</b>						
1680	Aa en Hunze	10 864	2 981	11,8	27,4	2,27	530
0106	Assen	29 963	10 909	16,2	36,4	2,18	1 736
1681	Borger-Odoorn	10 987	2 938	11,5	26,7	2,30	222
0109	Coevorden	15 263	4 546	12,8	29,8	2,28	779
0114	Emmen	47 814	15 619	14,5	32,7	2,22	1 741
0118	Hoogeveen	23 601	7 605	13,9	32,2	2,29	846
0119	Meppel	14 474	4 934	15,0	34,1	2,23	504
1731	Midden-Drenthe	14 092	3 949	11,9	28,0	2,33	519
1699	Noordenveld	13 628	4 063	13,0	29,8	2,24	565
1730	Tynaarlo	13 627	3 835	11,8	28,1	2,31	1 051
1701	Westerveld	8 285	2 534	13,3	30,6	2,23	582
1690	De Wolden	9 749	2 613	11,0	26,8	2,39	335
	<b>Totaal</b>	<b>212 347</b>	<b>66 526</b>	<b>13,6</b>	<b>31,3</b>	<b>2,26</b>	<b>9 410</b>
	<b>Overijssel</b>						
0141	Almelo	31 443	10 749	14,9	34,2	2,26	1 268
0147	Borne	9 140	2 455	11,2	26,9	2,39	191
0148	Dalfsen	10 971	2 763	10,0	25,2	2,50	264
0150	Deventer	44 288	16 414	16,7	37,1	2,18	2 023
1774	Dinkelland	9 868	2 477	9,6	25,1	2,59	363
0153	Enschede	77 215	34 002	21,4	44,0	2,02	2 605
0158	Haaksbergen	9 939	2 714	11,2	27,3	2,41	331
0160	Hardenberg	23 203	6 088	10,2	26,2	2,53	882
0163	Hellendoorn	14 336	3 843	10,8	26,8	2,45	570
0164	Hengelo	36 777	13 613	16,8	37,0	2,18	936
1735	Hof van Twente	14 462	4 068	11,7	28,1	2,39	392
0166	Kampen	20 698	6 138	11,9	29,7	2,45	700
0168	Losser	9 100	2 307	10,3	25,4	2,41	560
0173	Oldenzaal	13 744	4 301	13,4	31,3	2,30	487
1773	Olst-Wijhe	7 238	1 926	10,8	26,6	2,41	361
0175	Ommen	7 110	2 060	11,9	29,0	2,40	249
0177	Raalte	14 986	4 129	11,3	27,6	2,40	593
1742	Rijssen-Holten	13 848	3 324	8,8	24,0	2,71	352
0180	Staphorst	5 558	1 215	7,4	21,9	2,94	74
1708	Steenwijkerland	18 630	5 712	13,2	30,7	2,30	462
0183	Tubbergen	7 856	1 881	8,9	23,9	2,67	161
1700	Twenterand	12 927	3 104	9,2	24,0	2,59	357
0189	Wierden	9 168	2 164	9,1	23,6	2,59	133
1896	Zwartewaterland	8 248	2 070	9,3	25,1	2,67	185
0193	Zwolle	56 699	22 583	18,2	39,8	2,14	2 245
	<b>Totaal</b>	<b>487 452</b>	<b>162 100</b>	<b>14,2</b>	<b>33,3</b>	<b>2,31</b>	<b>16 744</b>

## 5. Huishoudens op 1 januari 2015 (vervolg)

Gemeente		Huishoudens					
code	naam	totaal	waaronder eenpersoonshuishoudens		Gemiddeld aantal personen per huishouden	Personen in institutionele huishoudens	
			aantal	in % van de totale bevolking			
<b>Flevoland</b>							
0034	Almere	81 745	25 283	12,8	30,9	2,38	2 137
0303	Dronten	16 906	5 172	12,8	30,6	2,34	766
0995	Lelystad	33 029	10 884	14,2	33,0	2,28	966
0171	Noordoostpolder	18 742	5 483	11,8	29,3	2,41	1 373
0184	Urk	5 844	1 096	5,6	18,8	3,34	190
0050	Zeewolde	8 930	2 668	12,2	29,9	2,45	59
	Totaal	165 196	50 586	12,6	30,6	2,40	5 491
<b>Gelderland</b>							
0197	Aalten	11 155	3 210	11,9	28,8	2,37	464
0200	Apeldoorn	69 731	24 019	15,2	34,4	2,22	3 602
0202	Arnhem	75 856	35 466	23,3	46,8	1,96	3 272
0203	Barneveld	20 333	5 480	10,0	27,0	2,66	630
1859	Berkelland	18 541	5 193	11,7	28,0	2,36	630
0209	Beuningen	10 590	2 797	11,1	26,4	2,37	151
1876	Bronckhorst	15 313	4 102	11,2	26,8	2,37	446
0213	Brummen	9 031	2 581	12,3	28,6	2,29	304
0214	Buren	10 514	2 519	9,6	24,0	2,47	144
0216	Culemborg	11 632	3 644	13,2	31,3	2,34	297
0221	Doesburg	5 161	1 749	15,4	33,9	2,18	84
0222	Doetinchem	24 749	8 160	14,4	33,0	2,24	1 094
0225	Druten	7 392	1 922	10,5	26,0	2,41	455
0226	Duiven	10 529	2 731	10,7	25,9	2,42	113
0228	Ede	46 670	16 041	14,4	34,4	2,36	1 637
0230	Elburg	8 884	2 290	10,0	25,8	2,53	385
0232	Epe	13 630	3 995	12,4	29,3	2,33	516
0233	Ermelo	10 678	3 419	13,1	32,0	2,33	1 324
0236	Geldermalsen	10 383	2 630	10,0	25,3	2,51	311
0241	Groesbeek	15 077	4 928	14,4	32,7	2,22	843
0243	Harderwijk	19 264	6 145	13,4	31,9	2,35	463
0244	Hattem	4 884	1 350	11,4	27,6	2,39	138
0246	Heerde	7 533	1 931	10,4	25,6	2,42	313
0252	Heumen	6 885	1 946	11,9	28,3	2,35	222
0733	Lingewaal	4 378	983	8,9	22,5	2,51	110
1705	Lingewaard	18 980	4 976	10,9	26,2	2,39	506
0262	Lochem	14 264	4 179	12,6	29,3	2,28	748
0263	Maasdriel	9 840	2 635	10,9	26,8	2,44	194
1955	Montferland	14 880	4 126	11,7	27,7	2,34	354
1740	Neder-Betuwe	8 255	1 969	8,7	23,9	2,73	210
0304	Neerijnen	4 619	1 080	9,0	23,4	2,59	64
0267	Nijkerk	16 425	4 558	11,2	27,8	2,47	299
0268	Nijmegen	92 743	50 198	29,4	54,1	1,81	3 031
0302	Nunspeet	10 349	2 871	10,7	27,7	2,53	515
0269	Oldebroek	8 807	2 085	9,1	23,7	2,59	223

## 5. Huishoudens op 1 januari 2015 (vervolg)

Gemeente		Huishoudens					
code	naam	totaal	waaronder eenpersoonshuishoudens		Gemiddeld aantal personen per huishouden	Personen in institutionele huishoudens	
			aantal	in % van de totale bevolking			
1586	Oost Gelre	12 102	3 430	11,6	28,3	2,38	725
1509	Oude IJsselstreek	16 767	4 913	12,4	29,3	2,32	653
1734	Overbetuwe	18 973	4 853	10,4	25,6	2,44	498
0273	Putten	9 805	2 775	11,4	28,3	2,47	188
0274	Renkum	14 268	5 126	16,3	35,9	2,12	1 135
0275	Rheden	20 700	8 095	18,6	39,1	2,06	984
0196	Rijnwaarden	4 666	1 345	12,3	28,8	2,31	117
0277	Rozendaal	646	151	10,0	23,4	2,34	-
0279	Scherpenzeel	3 657	1 016	10,7	27,8	2,56	156
0281	Tiel	17 558	5 530	13,3	31,5	2,33	651
0285	Voorst	9 750	2 588	10,8	26,5	2,38	739
0289	Wageningen	21 488	12 520	33,1	58,3	1,73	640
0668	West Maas en Waal	7 842	2 186	11,8	27,9	2,34	221
0293	Westervoort	6 497	1 857	12,4	28,6	2,29	141
0296	Wijchen	17 118	4 879	11,9	28,5	2,36	460
0294	Winterswijk	12 598	4 102	14,2	32,6	2,26	550
0297	Zaltbommel	10 653	2 808	10,3	26,4	2,54	260
0299	Zevenaar	14 532	4 636	14,4	31,9	2,21	181
0301	Zutphen	21 320	7 877	16,8	36,9	2,16	899
	<b>Totaal</b>	<b>888 895</b>	<b>308 595</b>	<b>15,2</b>	<b>34,7</b>	<b>2,24</b>	<b>33 290</b>
	<b>Utrecht</b>						
0307	Amersfoort	65 998	23 613	15,5	35,8	2,28	2 260
0308	Baarn	10 970	4 120	16,9	37,6	2,14	961
0310	De Bilt	18 934	7 063	16,7	37,3	2,19	756
0312	Bunnik	6 267	1 900	13,0	30,3	2,32	139
0313	Bunschoten	7 777	1 881	9,1	24,2	2,63	196
0317	Eemnes	3 663	1 010	11,5	27,6	2,39	46
0321	Houten	19 306	5 081	10,4	26,3	2,50	383
0353	IJsselstein	14 052	4 162	12,2	29,6	2,40	337
0327	Leusden	12 334	3 608	12,4	29,3	2,33	275
0331	Lopik	5 352	1 365	9,7	25,5	2,62	92
0335	Montfoort	5 410	1 382	10,1	25,5	2,52	23
0356	Nieuwegein	27 773	9 704	15,8	34,9	2,18	586
0589	Oudewater	4 031	1 213	12,2	30,1	2,43	115
0339	Renswoude	1 829	407	8,2	22,3	2,72	9
0340	Rhenen	7 821	2 280	11,8	29,2	2,43	295
0736	De Ronde Venen	17 835	5 165	12,1	29,0	2,37	291
0342	Soest	19 965	6 725	14,8	33,7	2,25	576
1904	Stichtse Vecht	27 426	8 531	13,3	31,1	2,31	578
0344	Utrecht	172 749	91 038	27,2	52,7	1,91	4 148
1581	Utrechtse Heuvelrug	21 001	7 377	15,3	35,1	2,21	1 670
0345	Veenendaal	26 111	7 946	12,5	30,4	2,40	713
0620	Vianen	8 101	2 179	11,1	26,9	2,40	184
0352	Wijk bij Duurstede	9 674	2 614	11,3	27,0	2,39	132
0632	Woerden	20 903	6 311	12,5	30,2	2,39	601
0351	Woudenberg	4 815	1 288	10,3	26,7	2,54	246
0355	Zeist	28 055	11 670	18,9	41,6	2,11	2 387
	<b>Totaal</b>	<b>568 152</b>	<b>219 633</b>	<b>17,4</b>	<b>38,7</b>	<b>2,19</b>	<b>17 999</b>

## 5. Huishoudens op 1 januari 2015 (vervolg)

Gemeente		Huishoudens					
code	naam	totaal	waaronder eenpersoonshuishoudens		Gemiddeld aantal personen per huishouden	Personen in institutionele huishoudens	
			aantal	in % van de totale bevolking			
<b>Noord-Holland</b>							
0358	Aalsmeer	12 672	3 577	11,5	28,2	2,42	357
0361	Alkmaar	50 002	19 646	18,3	39,3	2,11	1 620
0362	Amstelveen	42 154	18 468	21,2	43,8	2,05	957
0363	Amsterdam	449 209	247 417	30,1	55,1	1,81	7 449
0370	Beemster	3 653	1 011	11,4	27,7	2,38	193
0373	Bergen (NH.)	13 642	4 859	16,2	35,6	2,13	933
0375	Beverwijk	18 342	6 921	17,2	37,7	2,16	477
0376	Blaricum	4 201	1 330	14,3	31,7	2,20	65
0377	Bloemendaal	9 442	3 021	13,6	32,0	2,29	617
0381	Bussum	15 021	6 169	18,8	41,1	2,15	641
0383	Castricum	14 922	4 783	13,9	32,1	2,27	505
0384	Diemen	13 499	6 468	24,3	47,9	1,95	277
0498	Drechterland	7 939	2 176	11,3	27,4	2,41	171
0385	Edam-Volendam	11 795	3 258	11,2	27,6	2,45	215
0388	Enkhuizen	8 345	2 962	16,1	35,5	2,17	243
0392	Haarlem	75 959	33 550	21,4	44,2	2,04	1 984
0393	Haarlemmerliede en Spaarnwoude	2 384	700	12,6	29,4	2,33	11
0394	Haarlemmermeer	59 883	17 935	12,4	30,0	2,38	1 357
0396	Heemskerk	17 174	5 712	14,6	33,3	2,25	562
0397	Heemstede	11 737	4 205	15,9	35,8	2,20	654
0398	Heerhugowaard	22 118	6 527	12,2	29,5	2,38	932
0399	Heiloo	9 856	3 198	14,2	32,4	2,24	463
0400	Den Helder	26 484	10 078	17,8	38,1	2,07	1 651
0402	Hilversum	41 450	17 353	19,9	41,9	2,07	1 362
1911	Hollands Kroon	20 100	5 739	12,1	28,6	2,35	335
0405	Hoorn	32 192	11 387	15,8	35,4	2,21	670
0406	Huizen	18 031	5 914	14,3	32,8	2,26	654
1598	Koggenland	9 072	2 522	11,2	27,8	2,45	228
0415	Landsmeer	4 664	1 356	12,5	29,1	2,30	82
0416	Langedijk	11 150	2 934	10,8	26,3	2,43	195
0417	Laren	4 891	1 789	16,5	36,6	2,13	452
0420	Medemblik	18 051	5 200	11,9	28,8	2,38	670
0424	Muiden	2 737	839	13,4	30,7	2,27	44
0425	Naarden	7 373	2 532	14,7	34,3	2,31	186
0431	Oostzaan	3 854	1 057	11,5	27,4	2,36	86
0432	Opmeer	4 604	1 328	11,8	28,8	2,44	84
0437	Ouder-Amstel	5 872	2 080	15,7	35,4	2,23	213
0439	Purmerend	35 268	11 801	14,8	33,5	2,23	1 109
0441	Schagen	19 977	6 299	13,7	31,5	2,28	531
0532	Stede Broec	8 931	2 428	11,3	27,2	2,38	210
0448	Texel	6 189	2 163	15,9	34,9	2,16	230
0450	Uitgeest	5 477	1 484	11,2	27,1	2,42	48
0451	Uithoorn	12 490	4 021	14,0	32,2	2,28	263
0453	Velsen	30 258	10 733	16,0	35,5	2,19	918
0852	Waterland	7 382	2 213	12,9	30,0	2,30	143

## 5. Huishoudens op 1 januari 2015 (vervolg)

Gemeente		Huishoudens					
code	naam	totaal	waaronder eenpersoonshuishoudens		Gemiddeld aantal personen per huishouden	Personen in institutionele huishoudens	
			aantal	in % van de totale bevolking			
0457	Weesp	8 615	3 416	18,6	39,7	2,09	303
1696	Wijdmeren	10 201	3 207	13,8	31,4	2,26	159
0880	Wormerland	6 843	2 078	13,2	30,4	2,29	100
0479	Zaanstad	67 658	23 726	15,7	35,1	2,21	1 557
0473	Zandvoort	8 299	3 575	21,4	43,1	1,96	437
0478	Zeevang	2 607	695	11,0	26,7	2,39	67
	Totaal	1 314 669	553 840	20,1	42,1	2,08	33 670
<b>Zuid-Holland</b>							
0482	Alblasserdam	7 983	2 327	11,7	29,1	2,47	166
0613	Albrandswaard	10 016	2 547	10,1	25,4	2,43	778
0484	Alphen aan den Rijn	45 747	14 301	13,3	31,3	2,31	1 564
0489	Barendrecht	18 614	4 431	9,3	23,8	2,53	421
0585	Binnenmaas	12 273	3 368	11,8	27,4	2,31	266
1901	Bodegraven-Reeuwijk	13 378	3 636	10,9	27,2	2,47	228
0501	Brielle	7 368	2 302	14,0	31,2	2,21	211
0502	Capelle aan den IJssel	30 416	11 188	16,8	36,8	2,16	832
0611	Cromstrijen	5 449	1 485	11,6	27,3	2,32	132
0503	Delft	56 998	32 251	31,9	56,6	1,75	1 099
0505	Dordrecht	54 592	20 906	17,6	38,3	2,15	1 698
0689	Giessenlanden	5 711	1 371	9,5	24,0	2,52	61
1924	Goeree-Overflakkee	20 074	5 829	12,1	29,0	2,35	933
0512	Gorinchem	15 628	5 685	16,1	36,4	2,23	537
0513	Gouda	31 619	11 726	16,5	37,1	2,22	1 014
0518	's-Gravenhage	253 420	120 149	23,3	47,4	2,00	7 333
0523	Hardinxveld-Giessendam	6 858	1 828	10,3	26,7	2,57	167
0530	Hellevoetsluis	17 136	5 279	13,6	30,8	2,24	423
0531	Hendrik-Ido-Ambacht	11 458	2 815	9,7	24,6	2,52	244
0534	Hillegom	9 263	3 030	14,4	32,7	2,24	381
1884	Kaag en Braassem	10 680	2 932	11,3	27,5	2,41	154
0537	Katwijk	25 094	7 365	11,6	29,3	2,49	1 258
0588	Korendijk	4 358	1 120	10,4	25,7	2,45	109
0542	Krimpen aan den IJssel	12 121	3 563	12,3	29,4	2,36	366
1931	Krimpenerwaard	22 635	6 736	12,4	29,8	2,37	499
1621	Lansingerland	22 127	4 847	8,3	21,9	2,61	491
0545	Leerdam	8 383	2 514	12,2	30,0	2,41	382
0546	Leiden	66 010	35 484	29,2	53,8	1,82	1 122
0547	Leiderdorp	11 979	4 024	15,0	33,6	2,23	186
1916	Leidschendam-Voorburg	35 757	14 661	19,8	41,0	2,05	652
0553	Lisse	9 888	3 174	14,1	32,1	2,27	111
0556	Maassluis	14 470	4 861	15,1	33,6	2,20	321
1842	Midden-Delfland	7 457	1 885	10,1	25,3	2,50	99
1927	Molenwaard	10 570	2 557	8,8	24,2	2,72	207
0569	Nieuwkoop	10 846	2 889	10,7	26,6	2,44	600

## 5. Huishoudens op 1 januari 2015 (vervolg)

Gemeente		Huishoudens					
code	naam	totaal	waaronder eenpersoonshuishoudens		in % van de totale aantal huishoudens	Gemiddeld aantal personen per huishouden	Personen in institutionele huishoudens
			aantal	in % van de totale bevolking			
1930	Nissewaard	38 455	12 569	14,8	32,7	2,19	715
0575	Noordwijk	11 535	4 257	16,6	36,9	2,15	791
0576	Noordwijkerhout	6 805	2 155	13,4	31,7	2,32	303
0579	Oegstgeest	10 120	3 547	15,4	35,0	2,23	414
0584	Oud-Beijerland	9 729	2 672	11,3	27,5	2,41	289
0590	Papendrecht	13 901	4 124	12,8	29,7	2,30	215
1926	Pijnacker-Nootdorp	19 621	4 708	9,2	24,0	2,58	628
0597	Ridderkerk	20 375	6 836	15,1	33,6	2,19	456
0603	Rijswijk	24 529	10 747	22,3	43,8	1,94	590
0599	Rotterdam	314 963	150 540	24,1	47,8	1,95	8 331
0606	Schiedam	36 167	14 434	18,8	39,9	2,10	969
0610	Sliedrecht	10 204	3 275	13,2	32,1	2,34	887
0617	Strijen	3 735	1 013	11,6	27,1	2,31	91
1525	Teylingen	14 638	4 309	12,1	29,4	2,39	685
0622	Vlaardingen	34 129	13 594	19,0	39,8	2,07	938
0626	Voorschoten	10 922	3 510	14,0	32,1	2,28	273
0627	Waddinxveen	10 719	3 106	12,1	29,0	2,37	256
0629	Wassenaar	11 465	4 054	15,8	35,4	2,22	277
1783	Westland	43 791	13 555	13,0	31,0	2,35	1 233
0614	Westvoorne	6 355	1 943	13,8	30,6	2,19	136
0707	Zederik	5 297	1 331	9,7	25,1	2,57	118
0637	Zoetermeer	54 780	18 098	14,6	33,0	2,25	694
0638	Zoeterwoude	3 242	892	11,0	27,5	2,38	383
1892	Zuidplas	16 531	4 408	10,8	26,7	2,44	435
0642	Zwijndrecht	19 876	6 672	15,0	33,6	2,21	501
	<b>Totaal</b>	<b>1 658 260</b>	<b>651 415</b>	<b>18,1</b>	<b>39,3</b>	<b>2,14</b>	<b>45 653</b>
	<b>Zeeland</b>						
0654	Borsele	9 293	2 637	11,7	28,4	2,40	239
0664	Goes	16 884	6 202	16,7	36,7	2,13	1 240
0677	Hulst	12 383	3 945	14,4	31,9	2,16	574
0678	Kapelle	5 073	1 324	10,6	26,1	2,45	110
0687	Middelburg	22 231	8 683	18,2	39,1	2,11	792
1695	Noord-Beveland	3 503	1 247	16,8	35,6	2,09	118
0703	Reimerswaal	8 594	2 489	11,3	29,0	2,54	266
1676	Schouwen-Duiveland	15 314	4 981	14,7	32,5	2,18	404
1714	Sluis	11 267	3 975	16,7	35,3	2,08	307
0715	Terneuzen	25 142	8 660	15,9	34,4	2,14	798
0716	Tholen	10 212	2 908	11,4	28,5	2,47	220
0717	Veere	9 321	2 714	12,4	29,1	2,31	388
0718	Vlissingen	22 067	9 398	21,1	42,6	1,99	547
	<b>Totaal</b>	<b>171 284</b>	<b>59 163</b>	<b>15,5</b>	<b>34,5</b>	<b>2,19</b>	<b>6 003</b>



## 5. Huishoudens op 1 januari 2015 (vervolg)

Gemeente		Huishoudens					
code	naam	totaal	waaronder eenpersoonshuishoudens		in % van de totale aantal huishoudens	Gemiddeld aantal personen per huishouden	Personen in institutionele huishoudens
			aantal	in % van de totale bevolking			
<b>Noord-Brabant</b>							
0738	Aalburg	4 797	1 118	8,7	23,3	2,66	142
1723	Alphen-Chaam	3 957	918	9,4	23,2	2,44	97
0743	Asten	6 899	2 050	12,4	29,7	2,37	238
0744	Baarle-Nassau	2 874	888	13,5	30,9	2,24	162
1724	Bergeijk	7 466	1 915	10,5	25,6	2,42	121
0748	Bergen op Zoom	29 598	9 913	14,9	33,5	2,19	1 364
1721	Bernheze	11 610	2 875	9,7	24,8	2,53	388
0753	Best	11 908	3 186	11,1	26,8	2,40	153
1728	Bladel	8 242	2 293	11,5	27,8	2,38	233
0755	Boekel	3 809	922	9,1	24,2	2,58	300
0756	Boxmeer	11 863	3 407	12,0	28,7	2,34	527
0757	Boxtel	13 045	4 233	14,0	32,4	2,28	619
0758	Breda	86 599	36 640	20,3	42,3	2,06	2 694
1706	Cranendonck	8 627	2 299	11,2	26,6	2,34	363
1684	Cuijk	10 580	3 199	13,0	30,2	2,31	221
0762	Deurne	13 177	3 753	11,8	28,5	2,37	577
0766	Dongen	10 661	3 014	11,9	28,3	2,34	421
1719	Drimmelen	11 089	2 852	10,7	25,7	2,36	493
0770	Eersel	7 576	2 115	11,5	27,9	2,37	416
0772	Eindhoven	113 525	53 540	24,0	47,2	1,94	2 733
0777	Etten-Leur	17 912	5 132	12,1	28,7	2,34	604
0779	Geertruidenberg	9 247	2 637	12,2	28,5	2,30	337
1771	Geldrop-Mierlo	17 105	5 405	13,9	31,6	2,26	297
1652	Gemert-Bakel	12 250	3 464	11,7	28,3	2,39	289
0784	Gilze en Rijen	10 864	2 969	11,4	27,3	2,35	487
0785	Goirle	9 868	2 675	11,6	27,1	2,31	179
0786	Grave	5 157	1 536	12,0	29,8	2,31	949
0788	Haaren	5 372	1 391	10,3	25,9	2,44	412
1655	Halderberge	12 639	3 471	11,8	27,5	2,30	365
1658	Heeze-Leende	6 406	1 748	11,3	27,3	2,36	339
0794	Helmond	39 199	13 018	14,5	33,2	2,28	517
0796	's-Hertogenbosch	69 868	26 989	17,9	38,6	2,13	2 084
0797	Heusden	17 995	4 904	11,4	27,3	2,38	340
0798	Hilvarenbeek	6 136	1 588	10,6	25,9	2,42	165
1659	Laarbeek	9 011	2 355	10,7	26,1	2,40	246
1685	Landerd	6 012	1 536	10,0	25,5	2,50	251
0809	Loon op Zand	9 721	2 656	11,6	27,3	2,33	274
0815	Mill en Sint Hubert	4 416	1 139	10,5	25,8	2,43	80
1709	Moerdijk	15 738	4 434	12,0	28,2	2,32	351
0820	Nuenen, Gerwen en Nederwetten	9 806	2 708	12,0	27,6	2,30	74
0823	Oirschot	7 271	1 940	10,7	26,7	2,45	243
0824	Oisterwijk	10 865	3 312	12,9	30,5	2,29	824
0826	Oosterhout	23 793	7 515	14,0	31,6	2,24	419
0828	Oss	38 801	12 351	13,8	31,8	2,30	620
1667	Reusel-De Mierden	5 186	1 357	10,6	26,2	2,45	86

## 5. Huishoudens op 1 januari 2015 (vervolg)

Gemeente		Huishoudens					
code	naam	totaal	waaronder eenpersoonshuishoudens		in % van de totale huishoudens	Gemiddeld aantal personen per huishouden	Personen in institutionele huishoudens
			aantal	in % van de totale bevolking			
1674	Roosendaal	34 136	11 464	14,9	33,6	2,21	1 267
0840	Rucphen	9 491	2 451	11,0	25,8	2,32	168
0844	Schijndel	9 869	2 734	11,6	27,7	2,35	353
1702	Sint Anthonis	4 577	1 165	10,0	25,5	2,47	318
0845	Sint-Michielsgestel	11 551	3 116	11,0	27,0	2,42	397
0846	Sint-Oedenrode	7 375	2 062	11,5	28,0	2,41	186
0847	Someren	7 664	2 132	11,4	27,8	2,41	254
0848	Son en Breugel	6 816	1 873	11,5	27,5	2,37	209
0851	Steenbergen	10 454	3 236	13,7	31,0	2,23	291
0855	Tilburg	103 738	46 892	22,2	45,2	2,00	3 890
0856	Uden	17 647	5 547	13,5	31,4	2,30	484
0858	Valkenswaard	13 777	4 599	15,2	33,4	2,17	374
0860	Veghel	15 496	4 420	11,7	28,5	2,41	389
0861	Veldhoven	19 256	5 982	13,5	31,1	2,26	605
0865	Vught	10 871	3 580	13,8	32,9	2,27	1 210
0866	Waalre	7 271	2 136	12,7	29,4	2,31	90
0867	Waalwijk	20 415	6 436	13,8	31,5	2,26	615
0870	Werkendam	10 421	2 639	10,0	25,3	2,52	215
0873	Woensdrecht	9 374	2 581	11,9	27,5	2,28	269
0874	Woudrichem	5 733	1 428	9,9	24,9	2,48	167
0879	Zundert	9 201	2 891	13,5	31,4	2,28	396
	Totaal	1 103 673	378 724	15,2	34,3	2,22	35 241
<b>Limburg</b>							
0888	Beek	7 327	2 266	14,0	30,9	2,20	87
0889	Beesel	5 789	1 596	11,8	27,6	2,32	69
0893	Bergen (L.)	5 519	1 471	11,2	26,7	2,36	129
0899	Brunssum	13 545	4 869	17,0	35,9	2,08	458
1711	Echt-Susteren	14 029	4 199	13,1	29,9	2,21	950
1903	Eijsden-Margraten	10 551	2 738	11,0	26,0	2,34	328
0907	Gennep	7 155	2 074	12,0	29,0	2,31	744
1729	Gulpen-Wittem	6 471	1 946	13,4	30,1	2,19	303
0917	Heerlen	44 524	19 631	22,4	44,1	1,92	1 865
1507	Horst aan de Maas	17 031	4 517	10,8	26,5	2,41	538
0928	Kerkrade	22 768	8 695	18,7	38,2	2,00	991
0882	Landgraaf	17 387	5 769	15,4	33,2	2,11	789
1640	Leudal	15 292	4 274	11,8	27,9	2,31	897
1641	Maasgouw	10 310	3 032	12,8	29,4	2,22	893
0935	Maastricht	67 775	35 975	29,4	53,1	1,77	2 520
0938	Meerssen	8 400	2 370	12,4	28,2	2,24	242
0944	Mook en Middelaar	3 422	1 005	12,9	29,4	2,26	44
0946	Nederweert	7 007	1 844	11,0	26,3	2,37	191
0951	Nuth	6 833	1 977	12,8	28,9	2,23	277
0881	Onderbanken	3 444	941	12,0	27,3	2,27	54

## 5. Huishoudens op 1 januari 2015 (slot)

Gemeente		Huishoudens					Gemiddeld aantal personen per huishouden	Personen in institutionele huishoudens
		waaronder eenpersoonshuishoudens			in % van de totale bevolking	in % van de totale aantal huishoudens		
code	naam	totaal	aantal					
1894	Peel en Maas	17 761	4 625	10,6	26,0	2,41	643	
1669	Roerdalen	9 100	2 620	12,7	28,8	2,23	393	
0957	Roermond	26 989	10 570	18,5	39,2	2,08	808	
0962	Schinnen	5 647	1 525	11,7	27,0	2,26	257	
0965	Simpelveld	4 899	1 491	13,7	30,4	2,18	173	
1883	Sittard-Geleen	44 704	17 073	18,2	38,2	2,06	1 767	
0971	Stein	11 280	3 203	12,7	28,4	2,21	241	
0981	Vaals	4 905	2 006	20,7	40,9	1,94	171	
0994	Valkenburg aan de Geul	7 736	2 774	16,7	35,9	2,09	462	
0983	Venlo	46 137	16 786	16,7	36,4	2,14	1 772	
0984	Venray	18 271	5 600	13,0	30,6	2,31	906	
0986	Voerendaal	5 508	1 494	12,1	27,1	2,24	64	
0988	Weert	21 773	7 234	14,8	33,2	2,22	602	
	Totaal	519 289	188 190	16,8	36,2	2,11	20 628	
	<b>Nederland</b>	7 665 198	2 867 797	17,0	37,4	2,17	244 794	

N.B. Voor gehanteerde begrippen, tot standkoming van de cijfers enz. zie de toelichting.

## 6. Bevolkingsontwikkeling en nieuwbouw in het jaar 2014

Gemeente		Bevolking op 1-1-2014	Levend- gebore- nen	Over- ledenen	Geves- tigde personen	Vertrok- ken perso- nen <sup>1)</sup>	Saldo overige correcties	Totale bevol- kings- groei	Bevolking op 31-12- 2014	Nieuw- bouw
code	naam									
<b>Groningen</b>										
0003	Appingedam	12 064	103	145	600	612	1	-53	12 011	17
0005	Bedum	10 494	115	83	421	507	1	-53	10 441	24
0007	Bellingwedde	8 920	68	111	947	673	3	234	9 154	-
0009	Ten Boer	7 479	70	97	325	326	1	-27	7 452	19
0010	Delfzijl	25 698	209	319	1 407	1 586	-	-289	25 409	-
1651	Eemsmond	15 928	129	140	468	614	-1	-158	15 770	18
0014	Groningen	198 317	2 042	1 363	19 758	18 420	2	2 019	200 336	557
0015	Grootegast	12 165	108	86	467	533	2	-42	12 123	80
0017	Haren	18 782	145	241	1 340	1 102	-	142	18 924	21
0018	Hoogezand-Sappemeer	34 304	315	365	1 420	1 342	2	30	34 334	81
0022	Leek	19 597	200	160	960	1 119	-	-119	19 478	36
0024	Loppersum	10 196	89	95	437	487	-	-56	10 140	35
1663	De Marne	10 209	94	94	403	456	1	-52	10 157	18
0025	Marum	10 378	85	78	416	491	1	-67	10 311	14
1987	Menterwolde	12 258	95	107	511	561	1	-61	12 197	17
1895	Oldambt	38 560	300	459	1 440	1 417	-4	-140	38 420	39
0765	Pekela	12 706	128	131	914	944	5	-28	12 678	3
0040	Slochteren	15 548	148	112	643	644	-	35	15 583	29
0037	Stadskanaal	32 803	309	372	1 560	1 668	-22	-193	32 610	6
0047	Veendam	27 792	238	304	1 104	1 135	-	-97	27 695	3
0048	Vlagtwedde	15 905	120	167	1 864	1 514	4	307	16 212	29
0053	Winsum	13 850	113	137	536	585	-3	-76	13 774	29
0056	Zuidhorn	18 775	191	159	782	856	-	-42	18 733	13
	<b>Totaal</b>	<b>582 728</b>	<b>5 414</b>	<b>5 325</b>	<b>38 723</b>	<b>37 592</b>	<b>-6</b>	<b>1 214</b>	<b>583 942</b>	<b>1 088</b>
<b>Friesland</b>										
0059	Achtkarspelen	28 016	277	214	765	861	-	-33	27 983	31
0060	Ameland	3 578	39	26	168	167	-2	12	3 590	3
0063	het Bildt	10 626	93	83	918	962	-	-34	10 592	52
1891	Dantumadiel	19 030	194	218	652	600	1	29	19 059	3
0058	Dongeradeel	24 160	235	230	654	835	-1	-177	23 983	15
1722	Ferwerderadiel	8 790	87	59	299	379	-	-52	8 738	43
0070	Franekeradeel	20 445	195	192	840	960	-	-117	20 328	13
1921	De Friese Meren	51 414	451	421	1 619	1 820	-30	-201	51 213	114
0072	Harlingen	15 821	130	174	614	612	-	-42	15 779	45
0074	Heerenveen	49 899	555	497	2 200	2 018	2	242	50 141	152
0079	Kollumerland en Nieuwkruisland	12 878	141	107	454	531	-	-43	12 835	2
0080	Leeuwarden	107 342	1 187	907	7 065	6 979	-17	349	107 691	546
0081	Leeuwarderadeel	10 278	92	79	420	489	-1	-57	10 221	2
0140	Littenseradiel	10 926	110	86	418	490	1	-47	10 879	11
1908	Menameradiel	13 673	127	99	498	586	-1	-61	13 612	7
0085	Ooststellingwerf	25 672	226	277	1 078	1 080	-2	-55	25 617	20
0086	Opsterland	29 863	273	253	1 217	1 241	-	-4	29 859	22
0088	Schiermonnikoog	942	4	14	60	68	2	-16	926	-
0090	Smallingerland	55 467	552	466	2 678	2 604	8	168	55 635	225
1900	Súdwest-Fryslân	84 180	763	746	2 467	2 511	11	-16	84 164	91

## 6. Bevolkingsontwikkeling en nieuwbouw in het jaar 2014 (vervolg)

Gemeente		Bevolking op 1-1-2014	Levend-geborenen	Overledenen	Gevestigde personen	Vertrokken personen <sup>1)</sup>	Saldo overige correcties	Totale bevolkings-groei	Bevolking op 31-12-2014	Nieuw-bouw
code	naam									
0093	Terschelling	4 780	44	35	380	343	1	47	4 827	6
0737	Tytsjerksteradiel	31 973	281	334	1 432	1 395	-	-16	31 957	132
0096	Vlieland	1 110	8	6	148	157	-	-7	1 103	-
0098	Weststellingwerf	25 454	246	260	925	844	4	71	25 525	60
	<b>Totaal</b>	<b>646 317</b>	<b>6 310</b>	<b>5 783</b>	<b>27 969</b>	<b>28 532</b>	<b>-24</b>	<b>-60</b>	<b>646 257</b>	<b>1 595</b>
	<b>Drenthe</b>									
1680	Aa en Hunze	25 357	159	240	1 103	1 177	1	-154	25 203	6
0106	Assen	67 190	689	556	2 648	2 807	1	-25	67 165	109
1681	Borger-Odoorn	25 627	182	231	1 106	1 182	-	-125	25 502	38
0109	Coevorden	35 769	289	396	1 682	1 820	11	-234	35 535	60
0114	Emmen	108 052	941	1 080	3 026	3 145	-19	-277	107 775	11
0118	Hoogeveen	54 664	575	485	1 694	1 590	2	196	54 860	178
0119	Meppel	32 867	349	292	1 222	1 347	-	-68	32 799	37
1731	Midden-Drenthe	33 366	278	283	1 173	1 252	2	-82	33 284	47
1699	Noordenveld	31 087	221	294	1 498	1 375	-	50	31 137	47
1730	Tynaarlo	32 493	290	313	1 719	1 620	1	77	32 570	29
1701	Westerveld	18 933	148	227	1 209	984	6	152	19 085	26
1690	De Wolden	23 583	181	220	979	864	2	78	23 661	51
	<b>Totaal</b>	<b>488 988</b>	<b>4 302</b>	<b>4 617</b>	<b>19 059</b>	<b>19 163</b>	<b>7</b>	<b>-412</b>	<b>488 576</b>	<b>639</b>
	<b>Overijssel</b>									
0141	Almelo	72 459	722	633	2 378	2 633	-2	-168	72 291	170
0147	Borne	21 884	212	175	855	785	1	108	21 992	69
0148	Dalfsen	27 674	260	222	943	980	2	3	27 677	81
0150	Deventer	98 322	1 071	834	4 629	4 647	-1	218	98 540	381
1774	Dinkelland	25 947	225	233	747	758	-	-19	25 928	33
0153	Enschede	158 586	1 661	1 381	7 898	8 204	-7	-33	158 553	295
0158	Haaksbergen	24 344	199	253	762	745	-	-37	24 307	68
0160	Hardenberg	59 577	655	457	1 398	1 597	1	-	59 577	124
0163	Hellendoorn	35 711	300	338	844	895	-	-89	35 622	80
0164	Hengelo	80 957	818	674	3 001	3 042	-1	102	81 059	122
1735	Hof van Twente	34 997	285	377	1 070	1 055	-3	-80	34 917	81
0166	Kampen	51 092	638	367	1 620	1 552	1	340	51 432	159
0168	Losser	22 612	160	210	736	829	-2	-145	22 467	57
0173	Oldenzaal	32 137	301	279	993	1 033	1	-17	32 120	35
1773	Olst-Wijhe	17 770	140	162	709	618	-	69	17 839	98
0175	Ommen	17 361	196	168	790	850	12	-20	17 341	5
0177	Raalte	36 519	358	313	1 088	1 049	-	84	36 603	206
1742	Rijssen-Holten	37 661	532	269	813	906	-1	169	37 830	108
0180	Staphorst	16 367	243	106	460	540	-3	54	16 421	56
1708	Steenwijkerland	43 350	433	403	1 399	1 564	4	-131	43 219	180
0183	Tubbergen	21 206	182	191	546	599	-2	-64	21 142	46
1700	Twenterand	33 929	358	290	792	915	-	-55	33 874	98
0189	Wierden	23 909	249	198	693	780	1	-35	23 874	78
1896	Zwartewaterland	22 167	279	160	578	698	-	-1	22 166	118
0193	Zwolle	123 159	1 615	930	6 076	6 053	-6	702	123 861	619
	<b>Totaal</b>	<b>1 139 697</b>	<b>12 092</b>	<b>9 623</b>	<b>41 818</b>	<b>43 327</b>	<b>-5</b>	<b>955</b>	<b>1 140 652</b>	<b>3 367</b>

## 6. Bevolkingsontwikkeling en nieuwbouw in het jaar 2014 (vervolg)

Gemeente		Bevolking op 1-1-2014	Levend-geborenen	Overledenen	Gevestigde personen	Vertrokken personen <sup>1)</sup>	Saldo overige correcties	Totale bevolkings-groei	Bevolking op 31-12-2014	Nieuw-bouw
code	naam									
<b>Flevoland</b>										
0034	Almere	196 013	2 398	857	8 189	8 806	-5	919	196 932	584
0303	Dronten	40 413	421	217	2 650	2 913	9	-50	40 363	173
0995	Lelystad	76 142	929	540	2 949	3 092	30	276	76 418	43
0171	Noordoostpolder	46 356	557	344	2 477	2 572	5	123	46 479	109
0184	Urk	19 470	380	99	248	294	-	235	19 705	52
0050	Zeewolde	21 499	237	79	1 585	1 604	256	395	21 894	44
	Totaal	399 893	4 922	2 136	18 098	19 281	295	1 898	401 791	1 005
<b>Gelderland</b>										
0197	Aalten	27 013	227	244	679	773	2	-109	26 904	56
0200	Apeldoorn	157 545	1 467	1 449	5 791	5 296	41	554	158 099	435
0202	Arnhem	150 823	1 824	1 241	9 888	9 000	-1	1 470	152 293	671
0203	Barneveld	54 152	792	386	1 953	1 817	9	551	54 703	425
1859	Berkelland	44 666	324	369	1 261	1 512	-6	-302	44 364	96
0209	Beuningen	25 288	214	161	1 003	1 062	-	-6	25 282	45
1876	Bronckhorst	36 932	243	357	1 169	1 262	1	-206	36 726	61
0213	Brummen	21 177	154	192	735	891	-	-194	20 983	39
0214	Buren	26 019	232	190	1 188	1 129	-3	98	26 117	129
0216	Culemborg	27 590	258	206	1 072	1 156	2	-30	27 560	2
0221	Doesburg	11 437	86	106	483	546	1	-82	11 355	4
0222	Doetinchem	56 344	612	465	2 259	2 259	-7	140	56 484	137
0225	Druten	18 210	144	123	738	678	3	84	18 294	119
0226	Duiven	25 609	212	174	1 009	1 106	-2	-61	25 548	15
0228	Ede	110 656	1 284	861	5 414	4 908	-10	919	111 575	505
0230	Elburg	22 645	304	187	854	774	1	198	22 843	103
0232	Epe	32 351	250	316	1 055	1 127	1	-137	32 214	66
0233	Ermelo	26 045	242	254	1 410	1 253	-	145	26 190	84
0236	Geldermalsen	26 300	231	195	934	950	3	23	26 323	48
0241	Groesbeek	18 977	175	268	941	865	3	-14	18 963	165
0243	Harderwijk	45 732	527	342	1 792	1 941	8	44	45 776	64
0244	Hattertem	11 732	113	105	545	463	-1	89	11 821	52
0246	Heerde	18 490	183	198	649	612	-	22	18 512	53
0252	Heumen	16 334	126	116	831	793	1	49	16 383	52
0733	Lingewaal	11 060	109	79	436	447	-	19	11 079	30
1705	Lingewaard	45 776	390	333	1 462	1 506	-1	12	45 788	177
0262	Lochem	33 248	230	373	1 572	1 433	-	-4	33 244	106
0263	Maasdriel	24 156	246	201	975	993	2	29	24 185	83
0265	Millingen aan de Rijn	5 876	43	39	231	231	-1	3	5 879	1
1955	Montferland	34 987	252	316	1 538	1 314	3	163	35 150	231
1740	Neder-Betuwe	22 555	282	185	780	705	1	173	22 728	171
0304	Neerijnen	12 020	137	80	421	460	-	18	12 038	4
0267	Nijkerk	40 638	477	271	1 488	1 459	-3	232	40 870	156
0268	Nijmegen	168 292	1 783	1 219	13 293	11 451	-17	2 389	170 681	1 103
0302	Nunspeet	26 680	326	225	893	931	1	64	26 744	101
0269	Oldebroek	22 835	252	151	886	821	-	166	23 001	100
1586	Oost Gelre	29 700	231	289	950	1 059	-	-167	29 533	86
1509	Oude IJsselstreek	39 595	343	414	1 321	1 286	-1	-37	39 558	75
1734	Overbetuwe	46 665	500	296	1 907	1 945	2	168	46 833	139
0273	Putten	23 872	254	148	1 364	965	-	505	24 377	82

## 6. Bevolkingsontwikkeling en nieuwbouw in het jaar 2014 (vervolg)

Gemeente		Bevolking op 1-1-2014	Levend- gebore- nen	Over- leden	Geves- tigde personen	Vertrok- ken perso- nen <sup>1)</sup>	Saldo overige correcties	Totale bevol- kings- groei	Bevolking op 31-12- 2014	Nieuw- bouw
code	naam									
0274	Renkum	31 580	236	415	2 119	2 114	2	-172	31 408	3
0275	Rheden	43 640	337	533	2 621	2 443	3	-15	43 625	30
0196	Rijnwaarden	10 917	96	116	434	422	3	-5	10 912	7
0277	Rozendaal	1 503	4	6	79	71	-	6	1 509	6
0279	Scherpenzeel	9 498	128	69	342	377	-	24	9 522	14
0281	Tiel	41 775	453	310	1 452	1 779	-1	-185	41 590	31
0282	Ubbergen	9 451	77	117	487	482	-	-35	9 416	13
0285	Voorst	23 767	225	206	1 041	913	-1	146	23 913	74
0289	Wageningen	37 429	299	351	4 377	3 965	-3	357	37 786	203
0668	West Maas en Waal	18 419	171	172	798	647	1	151	18 570	98
0293	Westervoort	15 138	127	107	711	875	-2	-146	14 992	92
0296	Wijchen	41 043	332	294	1 349	1 545	1	-157	40 886	56
0294	Winterswijk	28 881	257	299	1 539	1 405	4	96	28 977	53
0297	Zaltbommel	27 182	327	209	989	931	-	176	27 358	158
0299	Zevenaar	32 283	313	251	1 244	1 325	1	-18	32 265	14
0301	Zutphen	47 164	390	447	2 097	2 354	-1	-315	46 849	51
	Totaal	2 019 692	19 851	17 026	94 849	90 827	39	6 886	2 026 578	6 974
	<b>Utrecht</b>									
0307	Amersfoort	150 897	1 908	1 050	6 901	6 173	-2	1 584	152 481	390
0308	Baarn	24 314	213	288	1 370	1 204	1	92	24 406	31
0310	De Bilt	42 036	326	463	2 640	2 371	1	133	42 169	50
0312	Bunnik	14 626	116	111	872	842	1	36	14 662	96
0313	Bunschoten	20 492	267	130	533	516	1	155	20 647	116
0317	Eemnes	8 779	66	52	359	345	-	28	8 807	26
0321	Houten	48 421	501	250	1 929	1 965	1	216	48 637	63
0353	IJsselstein	34 275	335	233	1 393	1 713	4	-214	34 061	11
0327	Leusden	28 997	272	214	1 125	1 117	-1	65	29 062	9
0331	Lopik	13 999	128	65	510	474	1	100	14 099	24
0335	Montfoort	13 639	152	61	449	507	-	33	13 672	21
0356	Nieuwegein	61 038	703	451	3 282	3 317	9	226	61 264	320
0589	Oudewater	9 873	91	71	349	318	-	51	9 924	31
0339	Renswoude	4 924	94	23	204	229	6	52	4 976	3
0340	Rhenen	19 116	199	153	1 046	902	2	192	19 308	110
0736	De Ronde Venen	42 642	347	305	1 457	1 550	-3	-54	42 588	32
0342	Soest	45 493	408	467	2 103	2 085	2	-39	45 454	10
1904	Stichtse Vecht	63 856	638	502	3 027	3 075	-1	87	63 943	70
0344	Utrecht	328 164	5 187	1 823	26 602	23 972	18	6 012	334 176	1 036
1581	Utrechtse Heuvelrug	47 951	353	529	3 605	3 199	2	232	48 183	120
0345	Veenendaal	63 252	772	441	1 994	2 139	2	188	63 440	221
0620	Vianen	19 596	195	144	776	791	-	36	19 632	13
0352	Wijk bij Duurstede	23 043	224	156	873	761	-1	179	23 222	123
0632	Woerden	50 577	530	363	1 665	1 779	1	54	50 631	158
0351	Woudenberg	12 422	143	103	485	439	-21	65	12 487	15
0355	Zeist	61 250	653	639	4 768	4 396	5	391	61 641	404
	Totaal	1 253 672	14 821	9 087	70 317	66 179	28	9 900	1 263 572	3 503

## 6. Bevolkingsontwikkeling en nieuwbouw in het jaar 2014 (vervolg)

Gemeente		Bevolking op 1-1-2014	Levend- gebore- nen	Over- ledenen	Geves- tigde personen	Vertrok- ken perso- nen <sup>1)</sup>	Saldo overige correcties	Totale bevol- kings- groei	Bevolking op 31-12- 2014	Nieuw- bouw
code	naam									
<b>Noord-Holland</b>										
0358	Aalsmeer	30 759	291	228	1 502	1 245	-2	318	31 077	32
0361	Alkmaar	94 866	1 100	756	4 616	4 586	8	382	95 248	143
0362	Amstelveen	85 015	895	800	9 541	7 515	26	2 147	87 162	568
0363	Amsterdam	810 937	11 216	5 244	59 762	54 969	50	10 815	821 752	2 732
0370	Beemster	8 910	74	48	378	410	-1	-7	8 903	17
0373	Bergen (NH.)	30 076	163	361	1 434	1 305	-2	-71	30 005	18
0375	Beverwijk	40 093	470	326	2 040	2 097	2	89	40 182	83
0376	Blaricum	9 094	63	81	751	518	3	218	9 312	133
0377	Bloemendaal	22 059	126	284	1 766	1 410	-1	197	22 256	46
0381	Bussum	32 631	315	347	2 553	2 280	-2	239	32 870	3
0383	Castricum	34 288	251	325	1 349	1 201	-1	73	34 361	135
0384	Diemen	25 930	217	184	3 330	2 628	1	736	26 666	41
0498	Drechterland	19 250	183	154	898	884	1	44	19 294	21
0385	Edam-Volendam	28 920	264	172	504	428	-1	167	29 087	82
0388	Enkhuizen	18 376	169	166	850	884	-	-31	18 345	58
0365	Graft-De Rijp	6 452	50	49	255	301	-1	-46	6 406	2
0392	Haarlem	155 147	1 959	1 362	9 450	8 548	-1	1 498	156 645	559
0393	Haarlemmerliede en Spaarnwoude	5 535	36	25	360	332	-	39	5 574	13
0394	Haarlemmermeer	144 061	1 257	906	6 889	7 148	-1	91	144 152	140
0396	Heemskerk	39 088	326	386	1 837	1 727	-	50	39 138	55
0397	Heemstede	26 364	194	273	1 803	1 608	-	116	26 480	44
0398	Heerhugowaard	53 307	583	310	2 376	2 402	-	247	53 554	221
0399	Heiloo	22 636	134	207	985	995	-	-83	22 553	133
0400	Den Helder	56 597	546	513	1 705	1 851	-1	-114	56 483	86
0402	Hilversum	86 426	911	894	5 749	5 031	-	735	87 161	77
1911	Hollands Kroon	47 502	455	364	1 645	1 721	29	44	47 546	122
0405	Hoorn	71 703	843	580	2 503	2 583	-6	177	71 880	256
0406	Huizen	41 245	380	365	1 809	1 753	-1	70	41 315	89
1598	Koggenland	22 485	240	195	775	880	1	-59	22 426	23
0415	Landsmeer	10 444	90	70	790	435	4	379	10 823	186
0416	Langedijk	26 935	288	165	1 305	1 076	-	352	27 287	165
0417	Laren	10 862	79	222	834	699	3	-5	10 857	6
0420	Medemblik	43 320	399	367	1 889	1 637	-	284	43 604	115
0424	Muiden	6 287	45	51	316	347	-1	-38	6 249	1
0425	Naarden	17 205	153	162	1 200	1 186	-1	4	17 209	119
0431	Oostzaan	9 139	72	64	377	337	-	48	9 187	42
0432	Opmeer	11 368	95	92	356	426	-	-67	11 301	39
0437	Ouder-Amstel	13 271	110	139	804	755	-2	18	13 289	18
0439	Purmerend	79 576	700	683	2 758	2 742	2	35	79 611	229
0441	Schagen	45 978	379	344	1 792	1 671	3	159	46 137	220
0458	Schermer	5 539	57	33	259	370	-	-87	5 452	17
0532	Stede Broec	21 485	213	146	954	1 009	1	13	21 498	79
0448	Texel	13 552	107	114	572	536	-	29	13 581	7
0450	Uitgeest	13 234	156	72	511	539	1	57	13 291	41
0451	Uithoorn	28 418	259	203	1 565	1 305	-3	313	28 731	34



## 6. Bevolkingsontwikkeling en nieuwbouw in het jaar 2014 (vervolg)

Gemeente		Bevolking op 1-1-2014	Levend-geborenen	Overledenen	Gevestigde personen	Vertrokken personen <sup>1)</sup>	Saldo overige correcties	Totale bevolkings-groei	Bevolking op 31-12-2014	Nieuw-bouw
code	naam									
0453	Velsen	67 220	587	666	2 789	2 765	1	-54	67 166	13
0852	Waterland	17 134	159	123	571	599	1	9	17 143	149
0457	Weesp	18 172	185	179	1 126	954	-2	176	18 348	43
1696	Wijdmeren	23 187	176	215	1 140	1 114	2	-11	23 176	29
0880	Wormerland	15 777	118	111	601	645	-	-37	15 740	44
0479	Zaanstad	150 598	1 659	1 242	5 800	5 402	5	820	151 418	246
0473	Zandvoort	16 575	124	206	1 087	887	-1	117	16 692	13
0478	Zeevang	6 341	38	43	348	377	-1	-35	6 306	6
	Totaal	2 741 369	29 959	21 617	159 159	147 053	112	20 560	2 761 929	7 793
<b>Zuid-Holland</b>										
0482	Alblasserdam	19 801	272	164	618	682	-	44	19 845	36
0613	Albrandswaard	25 069	268	166	1 171	1 196	2	79	25 148	2
0484	Alphen aan den Rijn	106 785	1 118	752	3 642	3 368	-29	611	107 396	378
0489	Barendrecht	47 377	474	252	1 949	2 030	3	144	47 521	107
0491	Bergambacht	9 970	113	82	472	397	110	216	10 186	101
0568	Bernisse	12 368	106	99	324	421	103	13	12 381	21
0585	Binnenmaas	28 710	263	240	956	1 033	-	-54	28 656	66
1901	Bodegraven-Reeuwijk	32 910	377	222	1 201	1 060	2	298	33 208	158
0501	Brielle	16 312	133	153	856	680	-1	155	16 467	29
0502	Capelle aan den IJssel	66 178	764	525	3 902	3 843	2	300	66 478	2
0611	Cromstrijen	12 738	106	107	484	435	-2	46	12 784	62
0503	Delft	100 046	911	723	9 453	8 640	-17	984	101 030	654
0505	Dordrecht	118 691	1 365	1 002	4 889	5 048	4	208	118 899	40
0689	Giessenlanden	14 442	141	92	542	571	2	22	14 464	127
1924	Goeree-Overflakkee	48 245	500	429	1 019	1 130	1	-39	48 206	330
0512	Gorinchem	35 242	392	307	1 479	1 467	-1	96	35 338	18
0513	Gouda	70 941	832	630	2 855	2 893	-	164	71 105	170
0518	's-Gravenhage	508 940	6 903	4 079	33 725	30 450	-178	5 921	514 861	84
0523	Hardinxveld-Giessendam	17 758	221	139	490	529	1	44	17 802	20
0530	Hellevoetsluis	38 953	326	269	1 258	1 384	-2	-71	38 882	47
0531	Hendrik-Ido-Ambacht	28 911	368	171	1 198	1 151	1	245	29 156	85
0534	Hillegom	20 944	205	217	1 073	907	3	157	21 101	41
1884	Kaag en Braassem	25 745	227	209	1 025	944	-	99	25 844	70
0537	Katwijk	62 782	781	512	2 132	1 550	-	851	63 633	502
0588	Korendijk	10 702	117	79	403	362	-3	76	10 778	21
0542	Krimpen aan den IJssel	28 825	303	269	1 122	1 014	3	145	28 970	2
1621	Lansingerland	57 122	695	261	2 512	1 938	3	1 011	58 133	344
0545	Leerdam	20 590	213	221	727	742	1	-22	20 568	2
0546	Leiden	121 163	1 303	885	9 466	9 486	1	399	121 562	86
0547	Leiderdorp	26 813	228	205	1 358	1 343	2	40	26 853	60
1916	Leidschendam-Voorburg	73 356	843	654	4 898	4 468	4	623	73 979	222
0553	Lisse	22 336	204	188	979	790	-2	203	22 539	142
0556	Maassluis	32 080	330	280	1 402	1 336	5	121	32 201	41
1842	Midden-Delfland	18 456	179	120	985	788	-3	253	18 709	128
1927	Molenwaard	29 032	355	193	811	1 014	2	-39	28 993	64

## 6. Bevolkingsontwikkeling en nieuwbouw in het jaar 2014 (vervolg)

Gemeente		Bevolking op 1-1-2014	Levend- gebore- nen	Over- leden	Geves- tigde personen	Vertrok- ken perso- nen <sup>1)</sup>	Saldo overige correcties	Totale bevol- kings- groei	Bevolking op 31-12- 2014	Nieuw- bouw
code	naam									
0643	Nederlek	14 075	103	142	578	458	-13	68	14 143	143
0569	Nieuwkoop	27 104	267	189	821	890	1	10	27 114	179
0575	Noordwijk	25 691	208	238	1 312	1 367	-2	-87	25 604	54
0576	Noordwijkerhout	15 956	155	137	818	731	2	107	16 063	96
0579	Oegstgeest	22 910	225	220	1 721	1 639	-	87	22 997	164
0584	Oud-Beijerland	23 715	224	186	792	843	-	-13	23 702	76
0644	Ouderkerk	8 211	80	59	318	302	-7	30	8 241	29
0590	Papendrecht	32 117	350	235	1 076	1 121	1	71	32 188	1
1926	Pijnacker-Nootdorp	51 071	526	287	2 312	2 425	6	132	51 203	67
0597	Ridderkerk	45 253	417	400	1 446	1 566	-1	-104	45 149	77
0603	Rijswijk	47 634	569	586	3 844	3 242	-3	582	48 216	157
0599	Rotterdam	618 357	8 107	5 228	34 734	32 368	50	5 295	623 652	1 021
0606	Schiedam	76 450	894	677	5 062	4 856	-4	419	76 869	91
0608	Schoonhoven	11 903	126	96	497	502	-30	-5	11 898	124
0610	Sliedrecht	24 528	307	230	922	770	1	230	24 758	216
0612	Spijkensisse	72 561	739	494	2 617	2 654	-29	179	72 740	132
0617	Strijen	8 683	56	85	402	340	-	33	8 716	66
1525	Teylingen	35 735	329	309	1 561	1 670	-	-89	35 646	18
0622	Vlaardingen	70 981	807	714	3 688	3 119	2	664	71 645	125
0623	Vlist	9 694	97	79	388	338	-22	46	9 740	11
0626	Voorschoten	24 951	235	217	1 367	1 186	-	199	25 150	4
0627	Waddinxveen	25 508	289	180	1 053	1 016	3	149	25 657	245
0629	Wassenaar	25 675	166	309	2 220	2 024	3	56	25 731	52
1783	Westland	103 241	985	705	5 578	4 795	-2	1 061	104 302	711
0614	Westvoorne	13 964	89	152	763	581	-	119	14 083	17
0707	Zederik	13 656	167	122	470	454	-	61	13 717	14
0637	Zoetermeer	123 561	1 322	815	4 727	4 779	9	464	124 025	235
0638	Zoeterwoude	8 075	74	65	385	354	-1	39	8 114	12
1892	Zuidplas	40 892	420	256	1 380	1 665	-	-121	40 771	34
0642	Zwijndrecht	44 547	510	423	1 785	1 915	-3	-46	44 501	1
	<b>Totaal</b>	<b>3 577 032</b>	<b>40 779</b>	<b>28 731</b>	<b>186 013</b>	<b>175 060</b>	<b>-22</b>	<b>22 979</b>	<b>3 600 011</b>	<b>8 434</b>
	<b>Zeeland</b>									
0654	Borsele	22 579	233	163	878	959	-	-11	22 568	19
0664	Goes	36 954	342	335	1 908	1 715	-1	199	37 153	81
0677	Hulst	27 388	228	270	956	940	-2	-28	27 360	96
0678	Kapelle	12 500	128	79	498	501	-1	45	12 545	23
0687	Middelburg	47 642	483	416	2 189	2 289	4	-29	47 613	27
1695	Noord-Beveland	7 530	65	86	423	498	-1	-97	7 433	43
0703	Reimerswaal	21 927	308	164	797	807	-3	131	22 058	67
1676	Schouwen-Duiveland	33 852	280	338	1 029	999	-3	-31	33 821	173
1714	Sluis	23 820	199	295	827	811	7	-73	23 747	13
0715	Terneuzen	54 709	466	532	1 789	1 854	-1	-132	54 577	79
0716	Tholen	25 408	310	221	734	796	5	32	25 440	110
0717	Veere	21 868	204	191	901	856	-	58	21 926	53
0718	Vlissingen	44 444	401	442	2 333	2 249	-2	41	44 485	73
	<b>Totaal</b>	<b>380 621</b>	<b>3 647</b>	<b>3 532</b>	<b>15 262</b>	<b>15 274</b>	<b>2</b>	<b>105</b>	<b>380 726</b>	<b>857</b>

## 6. Bevolkingsontwikkeling en nieuwbouw in het jaar 2014 (vervolg)

Gemeente		Bevolking op 1-1-2014	Levend-geborenen	Overledenen	Gevestigde personen	Vertrokken personen <sup>1)</sup>	Saldo overige correcties	Totale bevolkings-groei	Bevolking op 31-12-2014	Nieuw-bouw
code	naam									
<b>Noord-Brabant</b>										
0738	Aalburg	12 846	152	100	436	414	2	76	12 922	46
1723	Alphen-Chaam	9 717	74	61	461	437	-1	36	9 753	86
0743	Asten	16 440	148	141	747	634	-1	119	16 559	16
0744	Baarle-Nassau	6 612	44	78	296	277	2	-13	6 599	25
1724	Bergeijk	18 256	155	141	628	689	-	-47	18 209	32
0748	Bergen op Zoom	66 419	625	605	2 357	2 470	-6	-99	66 320	118
1721	Bernheze	29 690	258	269	1 200	1 150	-	39	29 729	55
0753	Best	28 617	243	207	1 097	1 013	-	120	28 737	80
1728	Bladel	19 834	163	171	769	721	-5	35	19 869	49
0755	Boekel	10 089	93	96	349	316	-	30	10 119	10
0756	Boxmeer	28 147	198	236	1 348	1 114	-1	195	28 342	58
0757	Boxtel	30 320	275	271	1 201	1 193	5	17	30 337	71
0758	Breda	179 623	1 918	1 564	10 112	9 153	1	1 314	180 937	486
1706	Cranendonck	20 344	166	170	911	711	2	198	20 542	47
1684	Cuijk	24 783	233	190	818	994	-1	-134	24 649	37
0762	Deurne	31 659	324	279	1 210	1 149	-	106	31 765	138
0766	Dongen	25 358	228	207	826	813	3	37	25 395	57
1719	Drimmelen	26 695	210	229	884	856	-1	8	26 703	68
0770	Eersel	18 183	172	158	816	668	2	164	18 347	44
0772	Eindhoven	220 920	2 390	1 880	15 686	13 909	2	2 289	223 209	509
0777	Etten-Leur	42 357	441	313	1 687	1 670	1	146	42 503	74
0779	Geertruidenberg	21 571	208	191	716	734	4	3	21 574	1
1771	Geldrop-Mierlo	38 854	365	359	1 792	1 771	-2	25	38 879	52
1652	Gemert-Bakel	29 315	319	236	1 163	1 048	-	198	29 513	79
0784	Gilze en Rijen	26 069	260	214	1 123	1 180	7	-4	26 065	16
0785	Goirle	23 098	225	183	913	1 039	-	-84	23 014	16
0786	Grave	12 695	117	88	1 164	1 049	1	145	12 840	147
0788	Haaren	13 587	74	83	597	655	3	-64	13 523	34
1655	Halderberge	29 340	274	262	1 346	1 206	-8	144	29 484	84
1658	Heeze-Leende	15 353	128	158	682	528	-	124	15 477	41
0794	Helmond	89 256	959	675	3 480	3 299	-3	462	89 718	220
0796	's-Hertogenbosch	143 733	1 759	1 106	6 732	6 967	19	437	144 170	346
0797	Heusden	43 165	411	287	1 530	1 693	6	-33	43 132	110
0798	Hilvarenbeek	15 092	104	107	435	480	-2	-50	15 042	29
1659	Laarbeek	21 802	190	187	777	673	4	111	21 913	75
1685	Landerd	15 266	127	135	615	586	3	24	15 290	47
0809	Loon op Zand	23 080	189	225	897	981	-	-120	22 960	17
1671	Maasdonk	11 242	105	83	542	434	-24	106	11 348	53
0815	Mill en Sint Hubert	10 850	83	93	407	416	-	-19	10 831	9
1709	Moerdijk	36 729	337	320	1 341	1 273	2	87	36 816	134
0820	Nuenen, Gerwen en Nederwetten	22 620	181	164	892	908	-1	-	22 620	3
0823	Oirschot	17 980	151	168	635	515	-4	99	18 079	92
0824	Oisterwijk	25 802	191	258	1 372	1 376	1	-70	25 732	13
0826	Oosterhout	53 717	483	486	2 105	2 023	-3	76	53 793	340
0828	Oss	84 954	841	622	2 841	2 847	3	216	85 170	369

## 6. Bevolkingsontwikkeling en nieuwbouw in het jaar 2014 (vervolg)

Gemeente		Bevolking op 1-1-2014	Levend-geborenen	Overledenen	Gevestigde personen	Vertrokken personen <sup>1)</sup>	Saldo overige correcties	Totale bevolkings-groei	Bevolking op 31-12-2014	Nieuw-bouw
code	naam									
1667	Reusel-De Mierden	12 713	134	74	420	419	-	61	12 774	77
1674	Roosendaal	77 027	762	774	2 783	2 921	-3	-153	76 874	197
0840	Rucphen	22 180	159	242	833	697	-	53	22 233	35
0844	Schijndel	23 360	242	157	904	805	-1	183	23 543	53
1702	Sint Anthonis	11 691	85	88	401	477	-	-79	11 612	3
0845	Sint-Michielsgestel	28 121	248	259	1 406	1 121	-	274	28 395	164
0846	Sint-Oedenrode	17 934	156	146	637	645	1	3	17 937	21
0847	Someren	18 690	167	148	723	739	2	5	18 695	137
0848	Son en Breugel	16 235	159	137	738	651	-	109	16 344	139
0851	Steenbergen	23 374	195	227	1 271	976	1	264	23 638	34
0855	Tilburg	210 270	2 253	1 685	11 808	10 988	-10	1 378	211 648	1 145
0856	Uden	40 913	443	331	1 499	1 435	-	176	41 089	120
0858	Valkenswaard	30 335	239	291	1 136	1 188	3	-101	30 234	90
0860	Veghel	37 464	403	283	1 658	1 485	-3	290	37 754	125
0861	Veldhoven	44 155	424	331	1 936	2 014	-4	11	44 166	63
0865	Vught	25 638	233	296	1 772	1 494	-	215	25 853	106
0866	Waalre	16 765	146	152	917	802	-	109	16 874	53
0867	Waalwijk	46 498	467	422	1 936	1 765	-1	215	46 713	190
0870	Werkendam	26 387	266	208	797	790	-	65	26 452	231
0873	Woensdrecht	21 621	175	200	913	864	-1	23	21 644	111
0874	Woudrichem	14 425	138	129	495	541	-	-37	14 388	128
0879	Zundert	21 399	158	187	1 406	1 413	-	-36	21 363	96
	Totaal	2 479 274	24 243	20 823	114 325	108 262	-6	9 477	2 488 751	7 751
	<b>Limburg</b>									
0888	Beek	16 271	130	138	716	764	-1	-57	16 214	-
0889	Beesel	13 617	105	98	375	487	-1	-106	13 511	4
0893	Bergen (L.)	13 237	112	126	387	457	-1	-85	13 152	52
0899	Brunssum	28 958	225	373	1 202	1 358	2	-302	28 656	18
1711	Echt-Susteren	31 976	229	336	1 587	1 509	-	-29	31 947	30
1903	Eijsden-Margraten	24 979	189	220	1 091	1 073	1	-12	24 967	67
0907	Gennep	17 286	139	133	588	603	3	-6	17 280	137
1729	Gulpen-Wittem	14 484	94	147	627	562	1	13	14 497	9
0917	Heerlen	88 259	756	1 017	4 742	5 240	-	-759	87 500	99
1507	Horst aan de Maas	41 727	373	315	1 326	1 450	-	-66	41 661	130
0928	Kerkrade	46 784	370	570	2 135	2 195	-	-260	46 524	23
0882	Landgraaf	37 573	289	343	1 760	1 824	1	-117	37 456	68
1640	Leudal	36 219	261	361	1 784	1 659	-	25	36 244	58
1641	Maasgouw	23 907	146	252	966	1 002	1	-141	23 766	38
0935	Maastricht	122 488	869	1 260	9 923	9 608	-15	-91	122 397	95
0938	Meerssen	19 254	129	194	760	886	-	-191	19 063	37
0944	Mook en Middelaar	7 796	37	53	391	409	-	-34	7 762	23
0946	Nederweert	16 751	134	115	597	591	-	25	16 776	39
0951	Nuth	15 583	119	150	677	734	-	-88	15 495	16
0881	Onderbanken	7 881	63	61	370	385	-2	-15	7 866	2
1894	Peel en Maas	43 314	358	338	1 447	1 331	-2	134	43 448	242
1669	Roerdalen	20 832	142	200	807	883	1	-133	20 699	47
0957	Roermond	56 929	513	519	2 554	2 462	-10	76	57 005	136
0962	Schinnen	12 901	97	119	1 028	918	3	91	12 992	6
0965	Simpelveld	10 844	78	111	451	417	-1	-	10 844	15

## 6. Bevolkingsontwikkeling en nieuwbouw in het jaar 2014 (slot)

Gemeente		Bevolking op 1-1-2014	Levend-geborenen	Overledenen	Gevestigde personen	Vertrokken personen <sup>1)</sup>	Saldo overige correcties	Totale bevolkings-groei	Bevolking op 31-12-2014	Nieuw-bouw
code	naam									
1883	Sittard-Geleen	93 691	741	988	3 711	3 419	-12	33	93 724	256
0971	Stein	25 390	146	250	784	938	2	-256	25 134	39
0981	Vaals	9 685	58	137	654	568	2	9	9 694	41
0994	Valkenburg aan de Geul	16 675	102	216	897	840	-	-57	16 618	56
0983	Venlo	100 428	907	905	3 665	3 563	4	108	100 536	106
0984	Venray	43 112	377	306	1 636	1 619	2	90	43 202	231
0986	Voerendaal	12 454	102	120	542	580	-1	-57	12 397	16
0988	Weert	48 721	451	452	1 644	1 445	-5	193	48 914	28
	Totaal	1 120 006	8 841	10 923	51 824	51 779	-28	-2 065	1 117 941	2 164
	<b>Nederland</b>	16 829 289	175 181	139 223	837 416	802 329	392	71 437	16 900 726	45 170

N.B. Voor gehanteerde begrippen, tot standkoming van de cijfers enz. zie de toelichting.

<sup>1)</sup> Inclusief het saldo van de administratieve correcties.

## 7. Migratie in het jaar 2014

Gemeente		Gevestigde personen			Vertrokken personen <sup>1)</sup>		
		totaal		waaronder uit het buitenland	totaal		waaronder naar het buitenland
code	naam	aantal	% <sup>2)</sup>		aantal	% <sup>2)</sup>	
<b>Groningen</b>							
0003	Appingedam	600	49,8	35	612	50,8	70
0005	Bedum	421	40,2	24	507	48,4	21
0007	Bellingwedde	947	104,8	462	673	74,5	30
0009	Ten Boer	325	43,5	21	326	43,7	7
0010	Delfzijl	1 407	55,1	560	1 586	62,1	133
1651	Eemsmond	468	29,5	46	614	38,7	86
0014	Groningen	19 758	99,1	4 877	18 420	92,4	4 456
0015	Grootegast	467	38,5	22	533	43,9	28
0017	Haren	1 340	71,1	116	1 102	58,5	87
0018	Hoogezand-Sappemeer	1 420	41,4	200	1 342	39,1	185
0022	Leek	960	49,1	108	1 119	57,3	137
0024	Loppersum	437	43,0	19	487	47,9	26
1663	De Marne	403	39,6	32	456	44,8	19
0025	Marum	416	40,2	24	491	47,5	29
1987	Menterwolde	511	41,8	20	561	45,9	29
1895	Oldambt	1 440	37,4	175	1 417	36,8	116
0765	Pekela	914	72,0	360	944	74,4	32
0040	Slochteren	643	41,3	35	644	41,4	33
0037	Stadskanaal	1 560	47,7	521	1 668	51,0	102
0047	Veendam	1 104	39,8	86	1 135	40,9	72
0048	Vlagtwedde	1 864	116,1	1 175	1 514	94,3	163
0053	Winsum	536	38,8	30	585	42,4	32
0056	Zuidhorn	782	41,7	29	856	45,6	42
	Totaal	38 723	66,4	8 977	37 592	64,4	5 935
<b>Friesland</b>							
0059	Achtkarspelen	765	27,3	44	861	30,8	41
0060	Ameland	168	46,9	25	167	46,6	3
0063	het Bildt	918	86,5	484	962	90,7	79
1891	Dantumadiel	652	34,2	26	600	31,5	24
0058	Dongeradeel	654	27,2	55	835	34,7	54
1722	Ferwerderadiel	299	34,1	31	379	43,2	25
0070	Franekeradeel	840	41,2	112	960	47,1	110
1921	De Friese Meren	1 619	31,6	206	1 820	35,5	185
0072	Harlingen	614	38,9	57	612	38,7	46
0074	Heerenveen	2 200	44,0	188	2 018	40,3	152
0079	Kollumerland en Nieuwkruisland	454	35,3	26	531	41,3	19
0080	Leeuwarden	7 065	65,7	1 195	6 979	64,9	1 318
0081	Leeuwarderadeel	420	41,0	21	489	47,7	16
0140	Littenseradiel	418	38,3	9	490	44,9	20
1908	Menameradiel	498	36,5	45	586	43,0	33
0085	Ooststellingwerf	1 078	42,0	58	1 080	42,1	68
0086	Opsterland	1 217	40,8	78	1 241	41,6	54
0088	Schiermonnikoog	60	64,2	5	68	72,8	4
0090	Smallingerland	2 678	48,2	617	2 604	46,9	198
1900	Súdwest-Fryslân	2 467	29,3	226	2 511	29,8	212

## 7. Migratie in het jaar 2014 (vervolg)

Gemeente		Gevestigde personen			Vertrokken personen <sup>1)</sup>		
		totaal		waaronder uit het buitenland	totaal		waaronder naar het buitenland
code	naam	aantal	% <sup>2)</sup>		aantal	% <sup>2)</sup>	
0093	Terschelling	380	79,1	22	343	71,4	25
0737	Tytsjerksteradiel	1 432	44,8	128	1 395	43,6	79
0096	Vlieland	148	133,8	25	157	141,9	22
0098	Weststellingwerf	925	36,3	60	844	33,1	80
	<b>Totaal</b>	<b>27 969</b>	<b>43,3</b>	<b>3 743</b>	<b>28 532</b>	<b>44,1</b>	<b>2 867</b>
<b>Drenthe</b>							
1680	Aa en Hunze	1 103	43,6	53	1 177	46,6	89
0106	Assen	2 648	39,4	308	2 807	41,8	299
1681	Borger-Odoorn	1 106	43,3	51	1 182	46,2	68
0109	Coevorden	1 682	47,2	496	1 820	51,0	150
0114	Emmen	3 026	28,0	502	3 145	29,1	522
0118	Hoogeveen	1 694	30,9	147	1 590	29,0	109
0119	Meppel	1 222	37,2	119	1 347	41,0	148
1731	Midden-Drenthe	1 173	35,2	76	1 252	37,6	64
1699	Noordenveld	1 498	48,1	84	1 375	44,2	22
1730	Tynaarlo	1 719	52,8	100	1 620	49,8	64
1701	Westerveld	1 209	63,6	224	984	51,8	66
1690	De Wolden	979	41,4	39	864	36,6	51
	<b>Totaal</b>	<b>19 059</b>	<b>39,0</b>	<b>2 199</b>	<b>19 163</b>	<b>39,2</b>	<b>1 652</b>
<b>Overijssel</b>							
0141	Almelo	2 378	32,9	400	2 633	36,4	364
0147	Borne	855	39,0	42	785	35,8	67
0148	Dalfsen	943	34,1	70	980	35,4	82
0150	Deventer	4 629	47,0	1 303	4 647	47,2	816
1774	Dinkelland	747	28,8	96	758	29,2	73
0153	Enschede	7 898	49,8	2 367	8 204	51,7	2 386
0158	Haaksbergen	762	31,3	49	745	30,6	61
0160	Hardenberg	1 398	23,5	100	1 597	26,8	106
0163	Hellendoorn	844	23,7	50	895	25,1	72
0164	Hengelo (O.)	3 001	37,0	387	3 042	37,6	494
1735	Hof van Twente	1 070	30,6	120	1 055	30,2	91
0166	Kampen	1 620	31,6	167	1 552	30,3	216
0168	Losser	736	32,7	93	829	36,8	91
0173	Oldenzaal	993	30,9	107	1 033	32,2	139
1773	Olst-Wijhe	709	39,8	46	618	34,7	35
0175	Ommen	790	45,5	167	850	49,0	100
0177	Raalte	1 088	29,8	108	1 049	28,7	70
1742	Rijssen-Holten	813	21,5	90	906	24,0	82
0180	Staphorst	460	28,1	49	540	32,9	45
1708	Steenwijkerland	1 399	32,3	168	1 564	36,1	120
0183	Tubbergen	546	25,8	71	599	28,3	47
1700	Twenterand	792	23,4	51	915	27,0	68
0189	Wierden	693	29,0	39	780	32,6	59
1896	Zwartewaterland	578	26,1	108	698	31,5	43
0193	Zwolle	6 076	49,2	642	6 053	49,0	771
	<b>Totaal</b>	<b>41 818</b>	<b>36,7</b>	<b>6 890</b>	<b>43 327</b>	<b>38,0</b>	<b>6 498</b>

## 7. Migratie in het jaar 2014 (vervolg)

Gemeente		Gevestigde personen			Vertrokken personen <sup>1)</sup>		
		totaal		waaronder uit het buitenland	totaal		waaronder naar het buitenland
code	naam	aantal	% <sup>2)</sup>		aantal	% <sup>2)</sup>	
<b>Flevoland</b>							
0034	Almere	8 189	41,7	2 217	8 806	44,8	1 874
0303	Dronten	2 650	65,6	1 126	2 913	72,1	362
0995	Lelystad	2 949	38,7	574	3 092	40,5	662
0171	Noordoostpolder	2 477	53,4	1 226	2 572	55,4	236
0184	Urk	248	12,7	24	294	15,0	20
0050	Zeewolde	1 585	73,1	826	1 604	73,9	653
	Totaal	18 098	45,1	5 993	19 281	48,1	3 807
<b>Gelderland</b>							
0197	Aalten	679	25,2	86	773	28,7	86
0200	Apeldoorn	5 791	36,7	767	5 296	33,6	808
0202	Arnhem	9 888	65,2	1 301	9 000	59,4	1 435
0203	Barneveld	1 953	35,9	159	1 817	33,4	169
1859	Berkelland	1 261	28,3	126	1 512	34,0	103
0209	Beuningen	1 003	39,7	88	1 062	42,0	48
1876	Bronckhorst	1 169	31,7	77	1 262	34,3	56
0213	Brummen	735	34,9	69	891	42,3	64
0214	Buren	1 188	45,6	121	1 129	43,3	96
0216	Culemborg	1 072	38,9	126	1 156	41,9	102
0221	Doesburg	483	42,4	38	546	47,9	62
0222	Doetinchem	2 259	40,0	187	2 259	40,0	202
0225	Druten	738	40,4	73	678	37,1	47
0226	Duiven	1 009	39,4	62	1 106	43,2	60
0228	Ede	5 414	48,7	702	4 908	44,2	596
0230	Elburg	854	37,5	85	774	34,0	68
0232	Epe	1 055	32,7	103	1 127	34,9	94
0233	Ermelo	1 410	54,0	97	1 253	48,0	48
0236	Geldermalsen	934	35,5	76	950	36,1	73
0241	Groesbeek	941	49,6	98	865	45,6	93
0243	Harderwijk	1 792	39,2	219	1 941	42,4	203
0244	Hattem	545	46,3	38	463	39,3	28
0246	Heerde	649	35,1	24	612	33,1	28
0252	Heumen	831	50,8	69	793	48,5	36
0733	Lingewaal	436	39,4	34	447	40,4	31
1705	Lingewaard	1 462	31,9	127	1 506	32,9	109
0262	Lochem	1 572	47,3	114	1 433	43,1	111
0263	Maasdriel	975	40,3	279	993	41,1	183
0265	Millingen aan de Rijn	231	39,3	28	231	39,3	22
1955	Montferland	1 538	43,9	192	1 314	37,5	151
1740	Neder-Betuwe	780	34,5	85	705	31,1	37
0304	Neerijnen	421	35,0	36	460	38,2	20
0267	Nijkerk	1 488	36,5	208	1 459	35,8	195
0268	Nijmegen	13 293	78,4	2 585	11 451	67,6	2 193
0302	Nunspeet	893	33,4	111	931	34,9	44



## 7. Migratie in het jaar 2014 (vervolg)

Gemeente		Gevestigde personen			Vertrokken personen <sup>1)</sup>		
		totaal		waaronder uit het buitenland	totaal		waaronder naar het buitenland
code	naam	aantal	% <sup>2)</sup>		aantal	% <sup>2)</sup>	
0269	Oldebroek	886	38,7	127	821	35,8	46
1586	Oost Gelre	950	32,1	54	1 059	35,8	85
1509	Oude IJsselstreek	1 321	33,4	129	1 286	32,5	121
1734	Overbetuwe	1 907	40,8	127	1 945	41,6	148
0273	Putten	1 364	56,5	498	965	40,0	156
0274	Renkum	2 119	67,3	171	2 114	67,1	179
0275	Rheden	2 621	60,1	247	2 443	56,0	236
0196	Rijnwaarden	434	39,8	50	422	38,7	28
0277	Rozendaal	79	52,5	3	71	47,1	5
0279	Scherpenzeel	342	36,0	40	377	39,6	28
0281	Tiel	1 452	34,8	205	1 779	42,7	163
0282	Ubbergen	487	51,6	46	482	51,1	38
0285	Voorst	1 041	43,7	63	913	38,3	53
0289	Wageningen	4 377	116,4	1 452	3 965	105,4	1 445
0668	West Maas en Waal	798	43,1	89	647	35,0	41
0293	Westervoort	711	47,2	51	875	58,1	44
0296	Wijchen	1 349	32,9	127	1 545	37,7	116
0294	Winterswijk	1 539	53,2	742	1 405	48,6	113
0297	Zaltbommel	989	36,3	191	931	34,1	145
0299	Zevenaar	1 244	38,5	109	1 325	41,1	115
0301	Zutphen	2 097	44,6	168	2 354	50,1	212
	<b>Totaal</b>	<b>94 849</b>	<b>46,9</b>	<b>13 279</b>	<b>90 827</b>	<b>44,9</b>	<b>11 218</b>
	<b>Utrecht</b>						
0307	Amersfoort	6 901	45,5	861	6 173	40,7	895
0308	Baarn	1 370	56,2	156	1 204	49,4	130
0310	De Bilt	2 640	62,7	252	2 371	56,3	201
0312	Bunnik	872	59,5	74	842	57,5	64
0313	Bunschoten	533	25,9	208	516	25,1	144
0317	Eemnes	359	40,8	35	345	39,2	58
0321	Houten	1 929	39,7	173	1 965	40,5	166
0353	IJsselstein	1 393	40,8	139	1 713	50,1	130
0327	Leusden	1 125	38,8	104	1 117	38,5	69
0331	Lopik	510	36,3	38	474	33,7	16
0335	Montfoort	449	32,9	47	507	37,1	42
0356	Nieuwegein	3 282	53,7	378	3 317	54,2	287
0589	Oudewater	349	35,3	45	318	32,1	39
0339	Renswoude	204	41,2	28	229	46,3	26
0340	Rhenen	1 046	54,4	57	902	46,9	47
0736	De Ronde Venen	1 457	34,2	215	1 550	36,4	190
0342	Soest	2 103	46,2	210	2 085	45,9	248
1904	Stichtse Vecht	3 027	47,4	431	3 075	48,1	312
0344	Utrecht	26 602	80,3	5 133	23 972	72,4	4 695
1581	Utrechtse Heuvelrug	3 605	75,0	823	3 199	66,6	224

## 7. Migratie in het jaar 2014 (vervolg)

Gemeente		Gevestigde personen		Vertrokken personen <sup>1)</sup>			
		totaal		totaal			
code	naam	aantal	% <sup>2)</sup>	waaronder uit het buitenland	aantal	% <sup>2)</sup>	waaronder naar het buitenland
0345	Veenendaal	1 994	31,5	193	2 139	33,8	279
0620	Vianen	776	39,6	58	791	40,3	46
0352	Wijk bij Duurstede	873	37,7	64	761	32,9	60
0632	Woerden	1 665	32,9	168	1 779	35,2	161
0351	Woudenberg	485	38,9	45	439	35,2	35
0355	Zeist	4 768	77,6	763	4 396	71,5	461
	Totaal	70 317	55,9	10 698	66 179	52,6	9 025
<b>Noord-Holland</b>							
0358	Aalsmeer	1 502	48,6	337	1 245	40,3	182
0361	Alkmaar	4 616	48,6	874	4 586	48,2	524
0362	Amstelveen	9 541	110,8	3 378	7 515	87,3	2 802
0363	Amsterdam	59 762	73,2	23 764	54 969	67,3	19 475
0370	Beemster	378	42,4	11	410	46,0	33
0373	Bergen (NH.)	1 434	47,7	270	1 305	43,4	168
0375	Beverwijk	2 040	50,8	324	2 097	52,2	338
0376	Blaricum	751	81,6	67	518	56,3	61
0377	Bloemendaal	1 766	79,7	238	1 410	63,6	155
0381	Bussum	2 553	78,0	282	2 280	69,6	303
0383	Castricum	1 349	39,3	115	1 201	35,0	78
0384	Diemen	3 330	126,6	684	2 628	99,9	616
0498	Drechterland	898	46,6	169	884	45,9	114
0385	Edam-Volendam	504	17,4	57	428	14,8	61
0388	Enkhuizen	850	46,3	139	884	48,1	85
0365	Graft-De Rijp	255	39,7	24	301	46,8	44
0392	Haarlem	9 450	60,6	1 578	8 548	54,8	1 624
0393	Haarlemmerliede en Spaarnwoude	360	64,8	28	332	59,8	26
0394	Haarlemmermeer	6 889	47,8	2 234	7 148	49,6	994
0396	Heemskerk	1 837	47,0	143	1 727	44,2	207
0397	Heemstede	1 803	68,2	180	1 608	60,9	227
0398	Heerhugowaard	2 376	44,5	271	2 402	45,0	197
0399	Heiloo	985	43,6	93	995	44,0	78
0400	Den Helder	1 705	30,2	409	1 851	32,7	304
0402	Hilversum	5 749	66,2	1 240	5 031	58,0	826
1911	Hollands Kroon	1 645	34,6	423	1 721	36,2	296
0405	Hoorn	2 503	34,9	405	2 583	36,0	301
0406	Huizen	1 809	43,8	189	1 753	42,5	188
1598	Koggenland	775	34,5	88	880	39,2	97
0415	Landsmeer	790	74,3	55	435	40,9	36
0416	Langedijk	1 305	48,1	98	1 076	39,7	74
0417	Laren	834	76,8	116	699	64,4	91
0420	Medemblik	1 889	43,5	404	1 637	37,7	235
0424	Muiden	316	50,4	35	347	55,4	26
0425	Naarden	1 200	69,7	129	1 186	68,9	132
0431	Oostzaan	377	41,1	25	337	36,8	32
0432	Opmeer	356	31,4	38	426	37,6	36
0437	Ouder-Amstel	804	60,5	94	755	56,9	89
0439	Purmerend	2 758	34,7	365	2 742	34,5	404
0441	Schagen	1 792	38,9	306	1 671	36,3	216

## 7. Migratie in het jaar 2014 (vervolg)

Gemeente		Gevestigde personen			Vertrokken personen <sup>1)</sup>		
		totaal		waaronder uit het buitenland	totaal		waaronder naar het buitenland
code	naam	aantal	% <sup>2)</sup>		aantal	% <sup>2)</sup>	
0458	Schermer	259	47,1	51	370	67,3	81
0532	Stede Broec	954	44,4	132	1 009	46,9	115
0448	Texel	572	42,2	61	536	39,5	59
0450	Uitgeest	511	38,5	34	539	40,6	20
0451	Uithoorn	1 565	54,8	261	1 305	45,7	176
0453	Velsen	2 789	41,5	411	2 765	41,2	361
0852	Waterland	571	33,3	61	599	35,0	52
0457	Weesp	1 126	61,7	153	954	52,2	146
1696	Wijdmeren	1 140	49,2	110	1 114	48,1	108
0880	Wormerland	601	38,1	52	645	40,9	82
0479	Zaanstad	5 800	38,4	1 222	5 402	35,8	1 106
0473	Zandvoort	1 087	65,4	184	887	53,3	141
0478	Zeevang	348	55,0	154	377	59,6	136
	<b>Totaal</b>	<b>159 159</b>	<b>57,8</b>	<b>42 565</b>	<b>147 053</b>	<b>53,4</b>	<b>34 358</b>
	<b>Zuid-Holland</b>						
0482	Alblasserdam	618	31,2	73	682	34,4	63
0613	Albrandswaard	1 171	46,6	58	1 196	47,6	54
0484	Alphen aan den Rijn	3 642	34,0	593	3 368	31,5	520
0489	Barendrecht	1 949	41,1	206	2 030	42,8	198
0491	Bergambacht	472	46,8	54	397	39,4	27
0568	Bernisse	324	26,2	32	421	34,0	20
0585	Binnenmaas	956	33,3	70	1 033	36,0	53
1901	Bodegraven-Reeuwijk	1 201	36,3	167	1 060	32,1	105
0501	Brielle	856	52,2	127	680	41,5	91
0502	Capelle aan den IJssel	3 902	58,8	527	3 843	57,9	567
0611	Cromstrijen	484	37,9	39	435	34,1	29
0503	Delft	9 453	94,0	3 371	8 640	85,9	2 669
0505	Dordrecht	4 889	41,2	1 019	5 048	42,5	1 123
0689	Giessenlanden	542	37,5	39	571	39,5	38
1924	Goeree-Overflakkee	1 019	21,1	110	1 130	23,4	135
0512	Gorinchem	1 479	41,9	205	1 467	41,6	246
0513	Gouda	2 855	40,2	419	2 893	40,7	329
0518	's-Gravenhage	33 725	65,9	14 800	30 450	59,5	10 916
0523	Hardinxveld-Giessendam	490	27,6	48	529	29,8	46
0530	Hellevoetsluis	1 258	32,3	196	1 384	35,6	199
0531	Hendrik-Ido-Ambacht	1 198	41,3	89	1 151	39,6	81
0534	Hillegom	1 073	51,0	169	907	43,1	123
1884	Kaag en Braassem	1 025	39,7	163	944	36,6	103
0537	Katwijk	2 132	33,7	298	1 550	24,5	250
0588	Korendijk	403	37,5	19	362	33,7	21
0542	Krimpen aan den IJssel	1 122	38,8	99	1 014	35,1	69
1621	Lansingerland	2 512	43,6	252	1 938	33,6	225
0545	Leerdam	727	35,3	58	742	36,1	140
0546	Leiden	9 466	78,0	2 432	9 486	78,2	2 342
0547	Leiderdorp	1 358	50,6	180	1 343	50,1	148

## 7. Migratie in het jaar 2014 (vervolg)

Gemeente		Gevestigde personen			Vertrokken personen <sup>1)</sup>		
		totaal		waaronder uit het buitenland	totaal		waaronder naar het buitenland
code	naam	aantal	% <sup>2)</sup>		aantal	% <sup>2)</sup>	
1916	Leidschendam-Voorburg	4 898	66,5	776	4 468	60,7	773
0553	Lisse	979	43,6	121	790	35,2	130
0556	Maassluis	1 402	43,6	257	1 336	41,6	236
1842	Midden-Delfland	985	53,0	71	788	42,4	55
1927	Molenwaard	811	28,0	74	1 014	35,0	76
0643	Nederlek	578	41,0	48	458	32,5	35
0569	Nieuwkoop	821	30,3	97	890	32,8	104
0575	Noordwijk	1 312	51,2	300	1 367	53,3	207
0576	Noordwijkerhout	818	51,1	169	731	45,7	116
0579	Oegstgeest	1 721	75,0	260	1 639	71,4	262
0584	Oud-Beijerland	792	33,4	59	843	35,6	67
0644	Ouderkerk	318	38,7	16	302	36,7	14
0590	Papendrecht	1 076	33,5	111	1 121	34,9	101
1926	Pijnacker-Nootdorp	2 312	45,2	219	2 425	47,4	252
0597	Ridderkerk	1 446	32,0	132	1 566	34,6	117
0603	Rijswijk	3 844	80,2	537	3 242	67,6	546
0599	Rotterdam	34 734	55,9	10 953	32 368	52,1	9 898
0606	Schiedam	5 062	66,0	1 328	4 856	63,3	1 255
0608	Schoonhoven	497	41,8	42	502	42,2	27
0610	Sliedrecht	922	37,4	115	770	31,2	103
0612	Spijkenisse	2 617	36,0	295	2 654	36,5	300
0617	Strijen	402	46,2	17	340	39,1	21
1525	Teylingen	1 561	43,7	172	1 670	46,8	142
0622	Vlaardingen	3 688	51,7	1 074	3 119	43,7	662
0623	Vlist	388	39,9	34	338	34,8	28
0626	Voorschoten	1 367	54,6	188	1 186	47,3	210
0627	Waddinxveen	1 053	41,2	129	1 016	39,7	87
0629	Wassenaar	2 220	86,4	815	2 024	78,7	750
1783	Westland	5 578	53,8	2 949	4 795	46,2	2 218
0614	Westvoorne	763	54,4	87	581	41,4	85
0707	Zederik	470	34,3	24	454	33,2	12
0637	Zoetermeer	4 727	38,2	628	4 779	38,6	682
0638	Zoeterwoude	385	47,6	21	354	43,7	27
1892	Zuidplas	1 380	33,8	162	1 665	40,8	154
0642	Zwijndrecht	1 785	40,1	169	1 915	43,0	236
	<b>Totaal</b>	<b>186 013</b>	<b>51,8</b>	<b>48 361</b>	<b>175 060</b>	<b>48,8</b>	<b>40 918</b>
	<b>Zeeland</b>						
0654	Borsele	878	38,9	81	959	42,5	82
0664	Goes	1 908	51,5	308	1 715	46,3	201
0677	Hulst	956	34,9	373	940	34,3	250
0678	Kapelle	498	39,8	50	501	40,0	25
0687	Middelburg	2 189	46,0	308	2 289	48,1	282
1695	Noord-Beveland	423	56,5	72	498	66,6	48
0703	Reimerswaal	797	36,2	237	807	36,7	136
1676	Schouwen-Duiveland	1 029	30,4	149	999	29,5	98
1714	Sluis	827	34,8	350	811	34,1	287
0715	Terneuzen	1 789	32,7	631	1 854	33,9	577

## 7. Migratie in het jaar 2014 (vervolg)

Gemeente		Gevestigde personen			Vertrokken personen <sup>1)</sup>		
		totaal		waaronder uit het buitenland	totaal		waaronder naar het buitenland
code	naam	aantal	% <sup>2)</sup>		aantal	% <sup>2)</sup>	
0716	Tholen	734	28,9	80	796	31,3	85
0717	Veere	901	41,1	89	856	39,1	71
0718	Vlissingen	2 333	52,5	598	2 249	50,6	563
	<b>Totaal</b>	<b>15 262</b>	<b>40,1</b>	<b>3 326</b>	<b>15 274</b>	<b>40,1</b>	<b>2 705</b>
<b>Noord-Brabant</b>							
0738	Aalburg	436	33,8	62	414	32,1	38
1723	Alphen-Chaam	461	47,4	71	437	44,9	50
0743	Asten	747	45,3	249	634	38,4	120
0744	Baarle-Nassau	296	44,8	56	277	41,9	63
1724	Bergeijk	628	34,4	117	689	37,8	72
0748	Bergen op Zoom	2 357	35,5	459	2 470	37,2	529
1721	Bernheze	1 200	40,4	146	1 150	38,7	123
0753	Best	1 097	38,3	189	1 013	35,3	146
1728	Bladel	769	38,7	133	721	36,3	104
0755	Boekel	349	34,5	49	316	31,3	18
0756	Boxmeer	1 348	47,7	466	1 114	39,4	107
0757	Boxtel	1 201	39,6	179	1 193	39,3	134
0758	Breda	10 112	56,1	2 008	9 153	50,8	1 806
1706	Cranendonck	911	44,6	334	711	34,8	131
1684	Cuijk	818	33,1	91	994	40,2	129
0762	Deurne	1 210	38,2	165	1 149	36,2	131
0766	Dongen	826	32,5	89	813	32,0	72
1719	Drimmelen	884	33,1	135	856	32,1	99
0770	Eersel	816	44,7	97	668	36,6	64
0772	Eindhoven	15 686	70,6	4 945	13 909	62,6	3 929
0777	Etten-Leur	1 687	39,8	283	1 670	39,4	238
0779	Geertruidenberg	716	33,2	50	734	34,0	76
1771	Geldrop-Mierlo	1 792	46,1	172	1 771	45,6	231
1652	Gemert-Bakel	1 163	39,5	250	1 048	35,6	120
0784	Gilze en Rijen	1 123	43,1	221	1 180	45,3	130
0785	Goirle	913	39,6	98	1 039	45,1	79
0786	Grave	1 164	91,2	598	1 049	82,2	38
0788	Haaren	597	44,0	48	655	48,3	58
1655	Halderberge	1 346	45,8	171	1 206	41,0	173
1658	Heeze-Leende	682	44,2	96	528	34,3	66
0794	Helmond	3 480	38,9	700	3 299	36,9	643
0796	's-Hertogenbosch	6 732	46,8	835	6 967	48,4	920
0797	Heusden	1 530	35,5	244	1 693	39,2	251
0798	Hilvarenbeek	435	28,9	50	480	31,9	40
1659	Laarbeek	777	35,5	102	673	30,8	75
1685	Landerd	615	40,3	56	586	38,4	28
0809	Loon op Zand	897	39,0	102	981	42,6	76
1671	Maasdonk	542	48,0	44	434	38,4	32
0815	Mill en Sint Hubert	407	37,5	47	416	38,4	44
1709	Moerdijk	1 341	36,5	155	1 273	34,6	135

## 7. Migratie in het jaar 2014 (vervolg)

Gemeente		Gevestigde personen		Vertrokken personen <sup>1)</sup>			
		totaal		totaal			
code	naam	aantal	% <sup>2)</sup>	waaronder uit het buitenland	aantal	% <sup>2)</sup>	waaronder naar het buitenland
0820	Nuenen, Gerwen en Nederwetten	892	39,4	84	908	40,1	66
0823	Oirschot	635	35,2	73	515	28,6	58
0824	Oisterwijk	1 372	53,2	371	1 376	53,4	99
0826	Oosterhout	2 105	39,2	247	2 023	37,6	275
0828	Oss	2 841	33,4	591	2 847	33,5	464
1667	Reusel-De Mierden	420	33,0	99	419	32,9	60
1674	Roosendaal	2 783	36,2	648	2 921	38,0	610
0840	Rucphen	833	37,5	129	697	31,4	110
0844	Schijndel	904	38,5	108	805	34,3	65
1702	Sint Anthonis	401	34,4	29	477	40,9	44
0845	Sint-Michielsgestel	1 406	49,8	130	1 121	39,7	87
0846	Sint-Oedenrode	637	35,5	135	645	36,0	62
0847	Someren	723	38,7	204	739	39,5	160
0848	Son en Breugel	738	45,3	82	651	40,0	73
0851	Steenbergen	1 271	54,1	527	976	41,5	156
0855	Tilburg	11 808	56,0	2 868	10 988	52,1	2 641
0856	Uden	1 499	36,6	203	1 435	35,0	188
0858	Valkenswaard	1 136	37,5	226	1 188	39,2	229
0860	Veghel	1 658	44,1	475	1 485	39,5	288
0861	Veldhoven	1 936	43,8	287	2 014	45,6	306
0865	Vught	1 772	68,8	118	1 494	58,0	69
0866	Waalre	917	54,5	80	802	47,7	94
0867	Waalwijk	1 936	41,5	367	1 765	37,9	205
0870	Werkendam	797	30,2	65	790	29,9	43
0873	Woensdrecht	913	42,2	309	864	39,9	179
0874	Woudrichem	495	34,4	40	541	37,6	30
0879	Zundert	1 406	65,8	868	1 413	66,1	736
	<b>Totaal</b>	<b>114 325</b>	<b>46,0</b>	<b>23 725</b>	<b>108 262</b>	<b>43,6</b>	<b>18 715</b>
	<b>Limburg</b>						
0888	Beek	716	44,1	82	764	47,0	78
0889	Beesel	375	27,6	39	487	35,9	40
0893	Bergen (L.)	387	29,3	57	457	34,6	44
0899	Brunssum	1 202	41,7	130	1 358	47,1	159
1711	Echt-Susteren	1 587	49,7	517	1 509	47,2	184
1903	Eijsden-Margraten	1 091	43,7	123	1 073	43,0	128
0907	Gennep	588	34,0	81	603	34,9	39
1729	Gulpen-Wittem	627	43,3	95	562	38,8	62
0917	Heerlen	4 742	54,0	857	5 240	59,6	873
1507	Horst aan de Maas	1 326	31,8	292	1 450	34,8	188
0928	Kerkrade	2 135	45,8	380	2 195	47,0	345
0882	Landgraaf	1 760	46,9	136	1 824	48,6	169
1640	Leudal	1 784	49,2	609	1 659	45,8	146
1641	Maasgouw	966	40,5	125	1 002	42,0	132
0935	Maastricht	9 923	81,0	4 588	9 608	78,5	4 116

## 7. Migratie in het jaar 2014 (slot)

Gemeente		Gevestigde personen			Vertrokken personen <sup>1)</sup>		
		totaal		waaronder uit het buitenland	totaal		waaronder naar het buitenland
code	naam	aantal	% <sup>2)</sup>		aantal	% <sup>2)</sup>	
0938	Meerssen	760	39,7	75	886	46,2	92
0944	Mook en Middelaar	391	50,3	46	409	52,6	34
0946	Nederweert	597	35,6	90	591	35,3	63
0951	Nuth	677	43,6	78	734	47,2	81
0881	Onderbanken	370	47,0	44	385	48,9	29
1894	Peel en Maas	1 447	33,4	407	1 331	30,7	203
1669	Roerdalen	807	38,9	112	883	42,5	98
0957	Roermond	2 554	44,8	454	2 462	43,2	433
0962	Schinnen	1 028	79,4	418	918	70,9	43
0965	Simpelveld	451	41,6	47	417	38,5	41
1883	Sittard-Geleen	3 711	39,6	556	3 419	36,5	485
0971	Stein	784	31,0	75	938	37,1	95
0981	Vaals	654	67,5	303	568	58,6	281
0994	Valkenburg aan de Geul	897	53,9	104	840	50,5	106
0983	Venlo	3 665	36,5	1 444	3 563	35,5	763
0984	Venray	1 636	37,9	402	1 619	37,5	305
0986	Voerendaal	542	43,6	25	580	46,7	38
0988	Weert	1 644	33,7	402	1 445	29,6	271
	Totaal	51 824	46,3	13 193	51 779	46,3	10 164
	<b>Nederland</b>	837 416	49,7	182 949	802 329	47,6	147 862

N.B. Voor gehanteerde begrippen, tot standkoming van de cijfers enz. zie de toelichting.

<sup>1)</sup> Inclusief het saldo van de administratieve correcties.

<sup>2)</sup> Per 1 000 van de de gemiddelde bevolking.

# Begrippen



# Begrippen

## **Administratieve correctie**

Administratieve opneming of administratieve afvoering.

## **Administratieve opneming**

Opneming van een persoon in de bevolkingsregisters van een gemeente op verzoek van de betrokkene. Deze opneming is niet het gevolg van geboorte, immigratie of vestiging van die persoon vanuit een andere gemeente in Nederland.

Een administratieve opneming is meestal een hervestiging van een persoon die eerder administratief is afgevoerd en die verklaart nooit uit Nederland te zijn weggeweest.

## **Administratieve afvoering**

Verwijdering van een persoon uit het gemeentelijke bevolkingsregister van een gemeente nadat de gemeente heeft vastgesteld dat de verblijfplaats van deze persoon niet bekend is, deze persoon niet bereikbaar is en waarschijnlijk geen inwoner meer is van een Nederlandse gemeente.

Een administratieve afvoering is meestal het gevolg van het vertrek van een persoon naar het buitenland zonder dat deze de gemeente hiervan op de hoogte heeft gesteld.

## **Allochtoon**

Persoon van wie ten minste één ouder in het buitenland is geboren.

## **Bevolking**

De inwoners van een bepaald gebied.

In de bevolkingsaantallen zijn uitsluitend personen begrepen die zijn opgenomen in het bevolkingsregister van een Nederlandse gemeente. In principe wordt iedereen die voor onbepaalde tijd in Nederland woont, opgenomen in het bevolkingsregister van de woongemeente. Personen die tot de bevolking van Nederland behoren, maar voor wie geen vaste woonplaats valt aan te wijzen, zijn opgenomen in het bevolkingsregister van de gemeente 's-Gravenhage. In de bevolkingsregisters zijn niet opgenomen de in Nederland wonende personen waarvoor uitzonderingsregels gelden met betrekking tot opneming in de bevolkingsregisters (bijvoorbeeld diplomaten en NAVO militairen) en personen die niet legaal in Nederland verblijven.

## **Bevolkingsdichtheid**

Bevolking op 1 januari gedeeld door de oppervlakte land in km<sup>2</sup>.

## **Bevolkingsgroei**

De toe- of afname van de bevolking.

Deze groei kan zowel positief als negatief zijn.

De bevolkingsgroei wordt berekend als de levendgeborenen minus de overledenen plus de gevestigde personen minus de vertrokken personen (inclusief het saldo van de administratieve correcties) plus overige correcties.

## **Bevolkingsontwikkeling**

Verandering van de omvang en de samenstelling van de bevolking en / of de verdeling van de bevolking over het land.

**Binnenwater**

Zie oppervlakte.

**Eenpersoonshuishouden**

Particulier huishouden bestaande uit één persoon.

**Eerstegeneratieallochtoon**

Persoon die in het buitenland is geboren met ten minste één in het buitenland geboren ouder.

**Emigratie**

Aan de gemeente gemeld vertrek van personen naar het buitenland.

Men dient melding te doen van het vertrek als de verwachte verblijfsduur in het buitenland ten minste acht maanden bedraagt.

**EU**

Europese Unie.

**Europese Unie**

Samenwerkingsverband tussen Europese lidstaten.

De Europese Unie bestaat uit de volgende landen (exclusief Nederland): België, Bulgarije, Cyprus, Denemarken, Duitsland, Estland, Finland, Frankrijk, Griekenland, Hongarije, Ierland, Italië, Kroatië, Letland, Litouwen, Luxemburg, Malta, Oostenrijk, Polen, Portugal, Roemenië, Slovenië, Slowakije, Spanje, Tsjechië, Verenigd Koninkrijk en Zweden.

**Gemeente**

De kleinste lokale bestuursseenheid vastgesteld door de Staten-Generaal.

Opheffing, nieuwvorming en grenswijzigingen van gemeenten worden geregeld bij Wet.

De Wet regelt de gemeentelijke indeling. Als gevolg van jaarlijkse herindelingen (opheffing en nieuwvorming van gemeenten) is het aantal gemeenten in de loop der jaren sterk afgenomen. Op 1 januari 2015 telt Nederland 393 gemeenten.

**Gevestigde persoon**

Persoon die in een gemeente komt wonen na verhuizing uit een andere gemeente in Nederland of uit het buitenland.

Wijzigingen van adres door grenswijzigingen tussen gemeenten of door gemeentelijke herindelingen worden niet als verhuizing beschouwd.

**Gevestigde persoon vanuit het buitenland**

Om als immigrant te kunnen worden geteld dient deze persoon ingeschreven te worden in de gemeentelijke bevolkingsregisters. Men wordt ingeschreven als men verwacht minimaal vier maanden in Nederland te blijven.

**Herkomstgroepering**

Kenmerk dat weergeeft met welk land een persoon verbonden is op basis van het geboorteland van de ouders of van zichzelf.

Een eerstegeneratieallochtoon heeft als herkomstgroepering het land waar hij of zij is geboren.

Een tweedegeneratieallochtoon heeft als herkomstgroepering het geboorteland van de moeder, tenzij dat ook Nederland is. In dat geval is de herkomstgroepering bepaald door het geboorteland van de vader.

### **Huishouden**

In deze tabel particulier huishouden (zie toelichting bij particulier huishouden).

### **Institutioneel huishouden**

Eén of meer personen die samen een woonruimte bewonen en daar bedrijfsmatig worden voorzien in dagelijkse levensbehoeften.

Ook de huisvesting vindt bedrijfsmatig plaats.

Het gaat om instellingen zoals verpleeg-, verzorgings- en kindertehuizen, gezinsvervangende tehuizen, revalidatiecentra en penitentiaire inrichtingen, waarin de personen in principe voor langere tijd (zullen) verblijven.

### **Leeftijd**

Het aantal gehele jaren dat op 1 januari van het jaar van waarneming is verstreken sinds de geboortedatum van de persoon.

Te berekenen als jaar van waarneming minus één, min het geboortjaar van de persoon.

### **Levendgeborene**

Kind dat na de geboorte enig teken van leven heeft vertoond, ongeacht de zwangerschapsduur.

Levendgeborenen worden geteld naar de woongemeente en niet naar de geboortegemeente.

### **Niet-westerse allochtoon**

Allochtoon met als herkomstgroepering een van de landen in Afrika, Latijns-Amerika en Azië (exclusief Indonesië en Japan) of Turkije. Op grond van hun sociaaleconomische en sociaal-culturele positie worden allochtonen uit Indonesië en Japan tot de westerse allochtonen gerekend. Het gaat vooral om mensen die in het voormalig Nederlands-Indië zijn geboren en werknemers van Japanse bedrijven met hun gezin.

### **Nieuwbouw**

Aantal gereedgekomen woningen.

### **Omgevingsadressendichtheid**

Het gemiddeld aantal adressen per vierkante kilometer dat een adres binnen zijn omgeving heeft. Als omgeving van een adres wordt een cirkel aangehouden met een straal van één kilometer. Bij de berekening is eerst voor ieder adres binnen een gemeente de adressendichtheid binnen die straal vastgesteld. Voor de bepaling van de omgevingsadressendichtheid van een gemeente is daarna het gemiddelde berekend van de dichtheden van alle afzonderlijke adressen binnen die gemeente.

### **Oppervlakte**

In de totale oppervlakte van een gemeente is steeds begrepen de oppervlakte land en binnenwater en, voor zover aanwezig, de oppervlakte buitenwater (Waddenzee, Eems, Dollard, Zeeuwse stromen en een smalle strook Noordzee).

Binnenwater wordt als zodanig onderkend wanneer het breder is dan 6 meter. Als grens tussen land en buitenwater is de lijn van het gemiddeld hoogwater aangehouden, zodat alle gronden, die bij gemiddeld hoogwater onderlopen, tot de categorie buitenwater zijn gerekend. Kwelders, schorren, moerassen, rietlanden e.d. zijn tot land gerekend. Voor de berekening van de landoppervlakte is op de totale gemeentelijke oppervlakte de in een gemeente aanwezige hiervóór omschreven oppervlakte van binnen- en buitenwater in mindering gebracht.

**Overledene**

Persoon die is overleden waarbij een bevoegde arts een overlijdensakte heeft ondertekend.

Overledenen worden geteld naar de woongemeente en niet naar de gemeente van overlijden.

**Particulier huishouden**

Eén of meer personen die samen een woonruimte bewonen en zichzelf, dus niet-bedrijfsmatig, voorzien in de dagelijkse levensbehoeften.

**Provincie**

Bestuurlijk onderdeel van het Nederlands grondgebied.

Sinds het instellen van de provincie Flevoland per 1 januari 1986 telt Nederland 12 bestuurlijke eenheden. Deze indeling in provincies vormt Niveau 2 van de Europese NUTS-indeling (Nomenclature des Unités Territoriales Statistiques).

**Saldo administratieve correcties**

Administratieve opnemingen minus administratieve afvoeringen.

**Saldo overige correcties**

Verschillen in de bevolkingsomvang en samenstelling tussen twee opeenvolgende jaren die niet kunnen worden verklaard uit de door de gemeenten gedurende het jaar doorgevoerde wijzigingen in de bevolkingsregisters.

**Stedelijkheid**

Een categorale indeling van gemeenten die is gebaseerd op de omgevingsadressendichtheid van een gemeente. Voor de indeling naar stedelijkheid zijn de numerieke waarden van de omgevingsadressendichtheid voor de afzonderlijke gemeenten gecategoriseerd in de volgende vijf groepen of klassen:

1. zeer sterk stedelijke gemeenten: omgevingsadressendichtheid van 2 500 adressen of meer per km<sup>2</sup>;
2. sterk stedelijke gemeenten: omgevingsadressendichtheid van 1 500 tot 2 500 adressen per km<sup>2</sup>;
3. matig stedelijke gemeenten: omgevingsadressendichtheid van 1 000 tot 1 500 adressen per km<sup>2</sup>;
4. weinig stedelijke gemeenten: omgevingsadressendichtheid van 500 tot 1 000 adressen per km<sup>2</sup>;
5. niet stedelijke gemeenten: omgevingsadressendichtheid van minder dan 500 adressen per km<sup>2</sup>.

**Tweedegeneratieallochtoon**

Persoon die in Nederland is geboren met ten minste één in het buitenland geboren ouder.

**Vertrokken persoon**

Persoon die verhuist naar een andere gemeente in Nederland of naar het buitenland (inclusief het saldo van de administratieve correcties).

Wijzigingen van adres door grenswijzigingen tussen gemeenten of door gemeentelijke herindelingen worden niet als verhuizing beschouwd.

### **Vertrokken persoon naar het buitenland**

Emigratie Inclusief het saldo van de administratieve correcties.

Cijfers over vertrek naar het buitenland inclusief het saldo van de administratieve correcties geven een beter beeld van het werkelijke vertrek dan cijfers over vertrek naar het buitenland exclusief deze correcties.

### **Westerse allochtoon**

Allochtoon met als herkomstsgroepering een van de landen in Europa (exclusief Turkije), Noord-Amerika, Oceanië, Indonesië en Japan.

Op grond van hun sociaaleconomische en sociaal-culturele positie worden allochtonen uit Indonesië en Japan tot de westerse allochtonen gerekend. Het gaat vooral om mensen die in het voormalig Nederlands-Indië zijn geboren en werknemers van Japanse bedrijven met hun gezin.

### **Woningdichtheid**

De woningvoorraad per km<sup>2</sup> land.

### **Woningvoorraad**

Alle tot bewoning bestemde gebouwen (bewoond en onbewoond) die, vanuit bouwtechnisch oogpunt gezien, blijvend zijn bestemd voor permanente bewoning door één particulier huishouden. Tot de woningvoorraad worden alle bewoonde en onbewoonde woningen gerekend voor zover wordt voldaan aan de geldende criteria. Die criteria lopen parallel met de ontwikkelingen in de wet- en regelgeving ten aanzien van woningen (Model Bouwverordening en Bouwbesluit) en de definities zoals geldend voor de BAG.

### **Woning**

De kleinste binnen één of meer panden gelegen en voor woondoeleinden geschikte eenheid van gebruik, ontsloten via een eigen toegang vanaf de openbare weg, een erf of een gedeelde verkeersruimte.

Voorbeelden zijn vrijstaande woningen, eengezinswoningen, flat- of portiekwoningen, studentenhuisen.



Uitgave 2015