Centraal Bureau
voor de Statistiek

Grenzeloos Studeren (Learning Mobility) 2023

Jeanne Heil
Madelon Cremers

Versie: 1.0
Datum: 5-12-2022

Blokkenschema

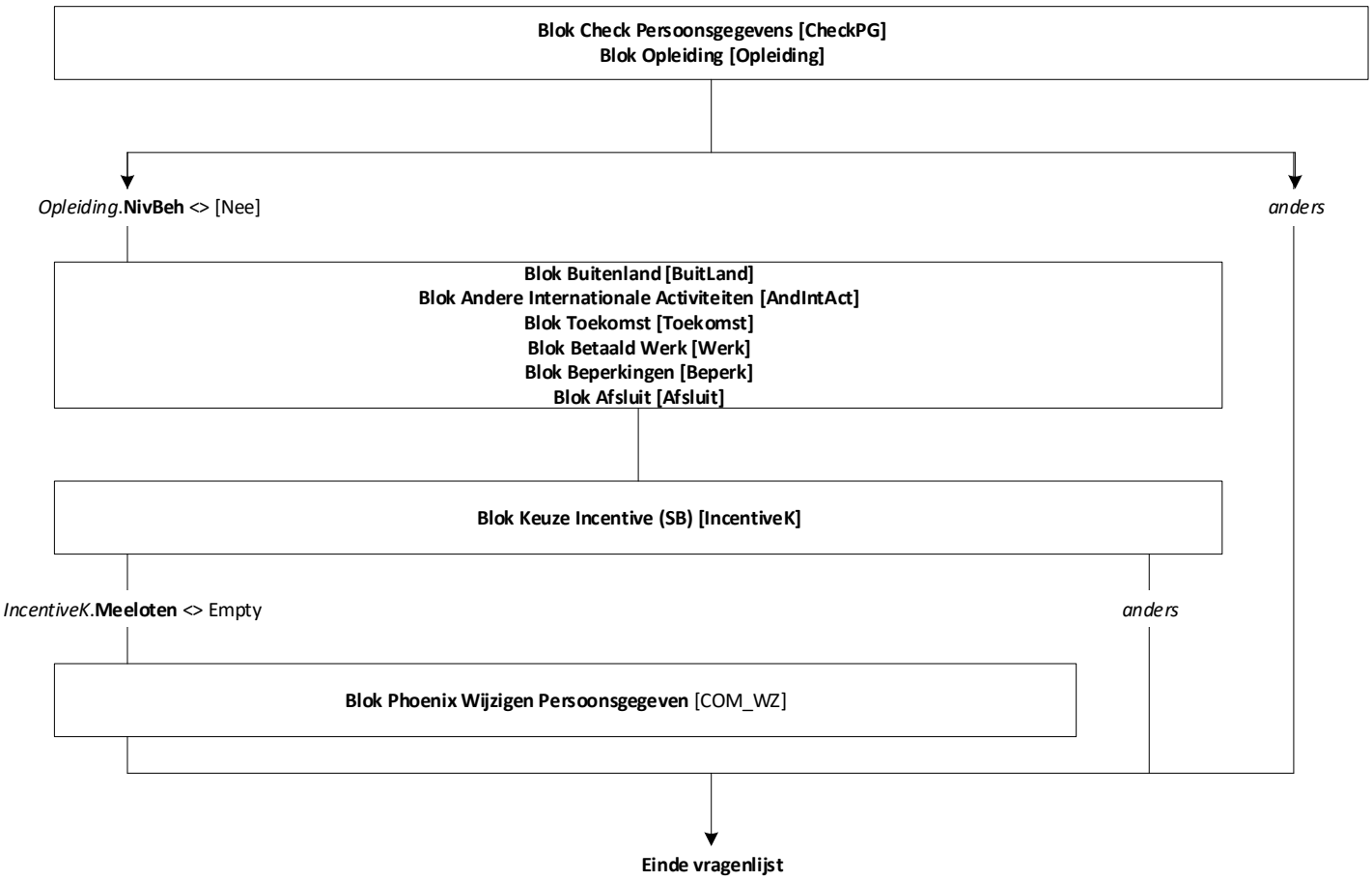

Blok Check Persoonsgegevens [CheckPG]

Mode = CAWI
Blokvoorwaarde = Geen
Blokattributen = NODK, RF, NO EMPTY

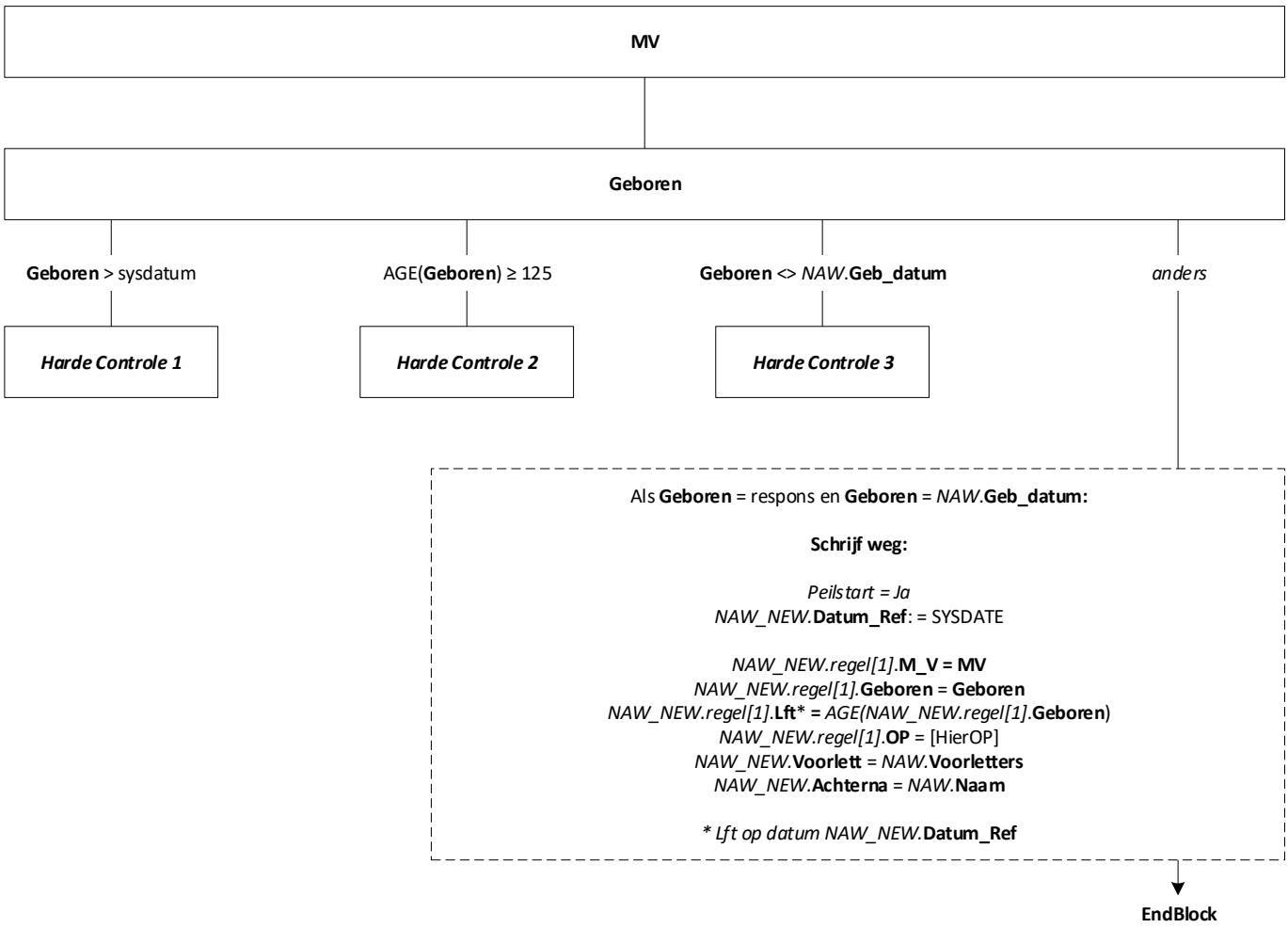

Blok Opleiding [Opleiding]

Mode = CAWI
Blokvoorwaarde = Geen
Blokattributen = NODK, RF, NO EMPTY

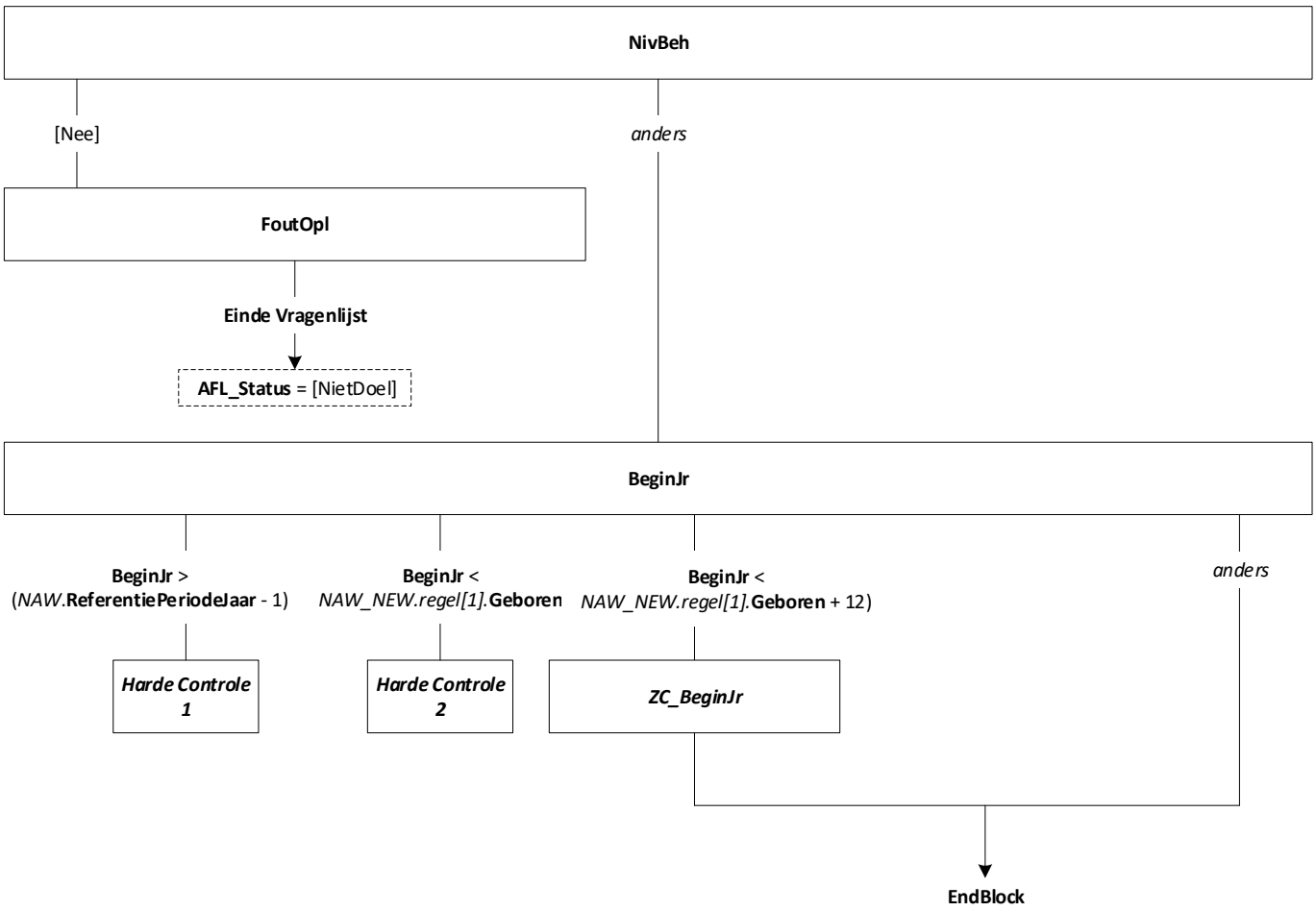

Blok Buitenland [Buitland]

Mode = CAWI
Blokvoorwaarde = *Opleiding*.**NivBeh** <> [Nee]
Blokattributen = NODK, RF, NO EMPTY

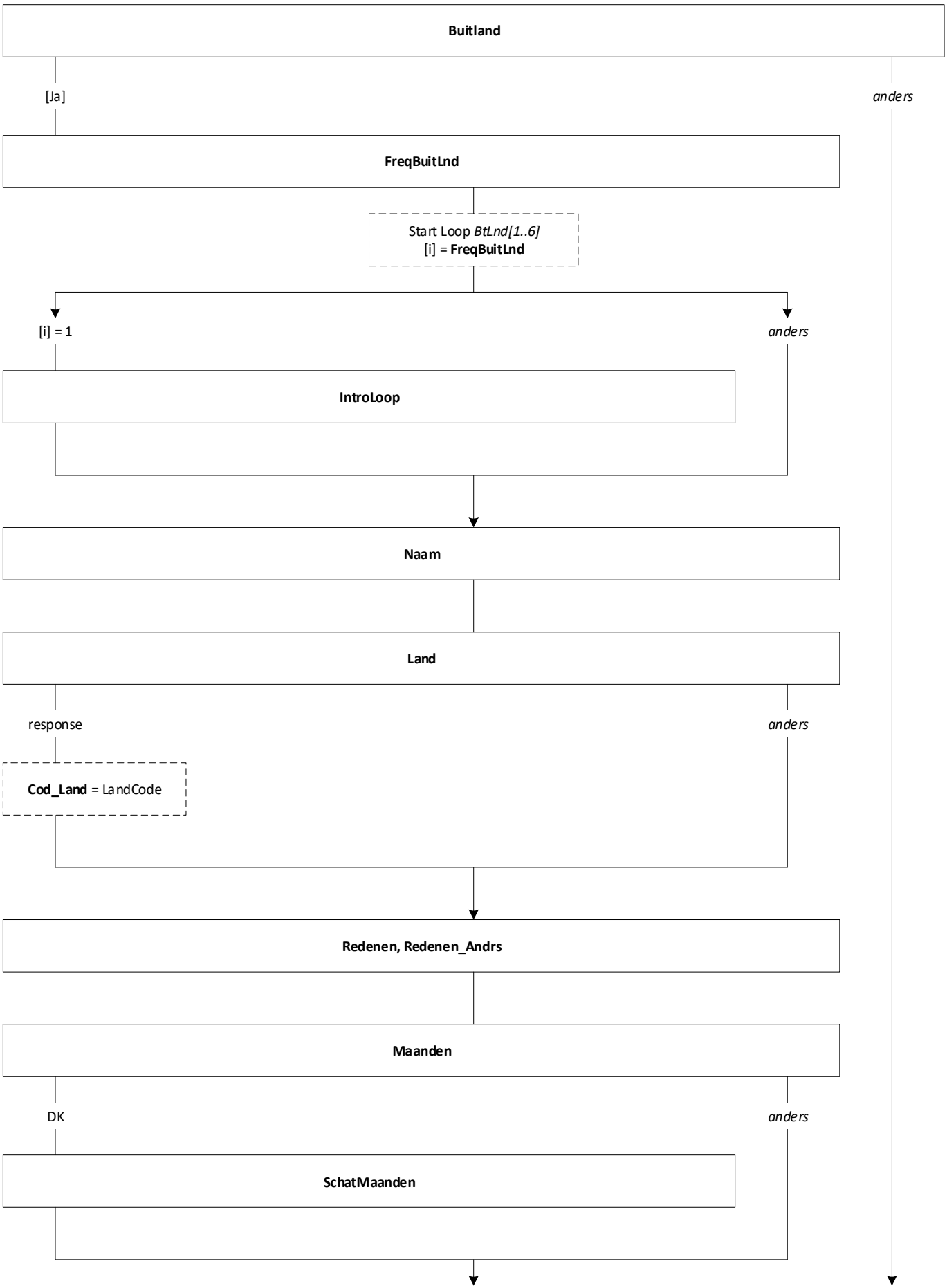

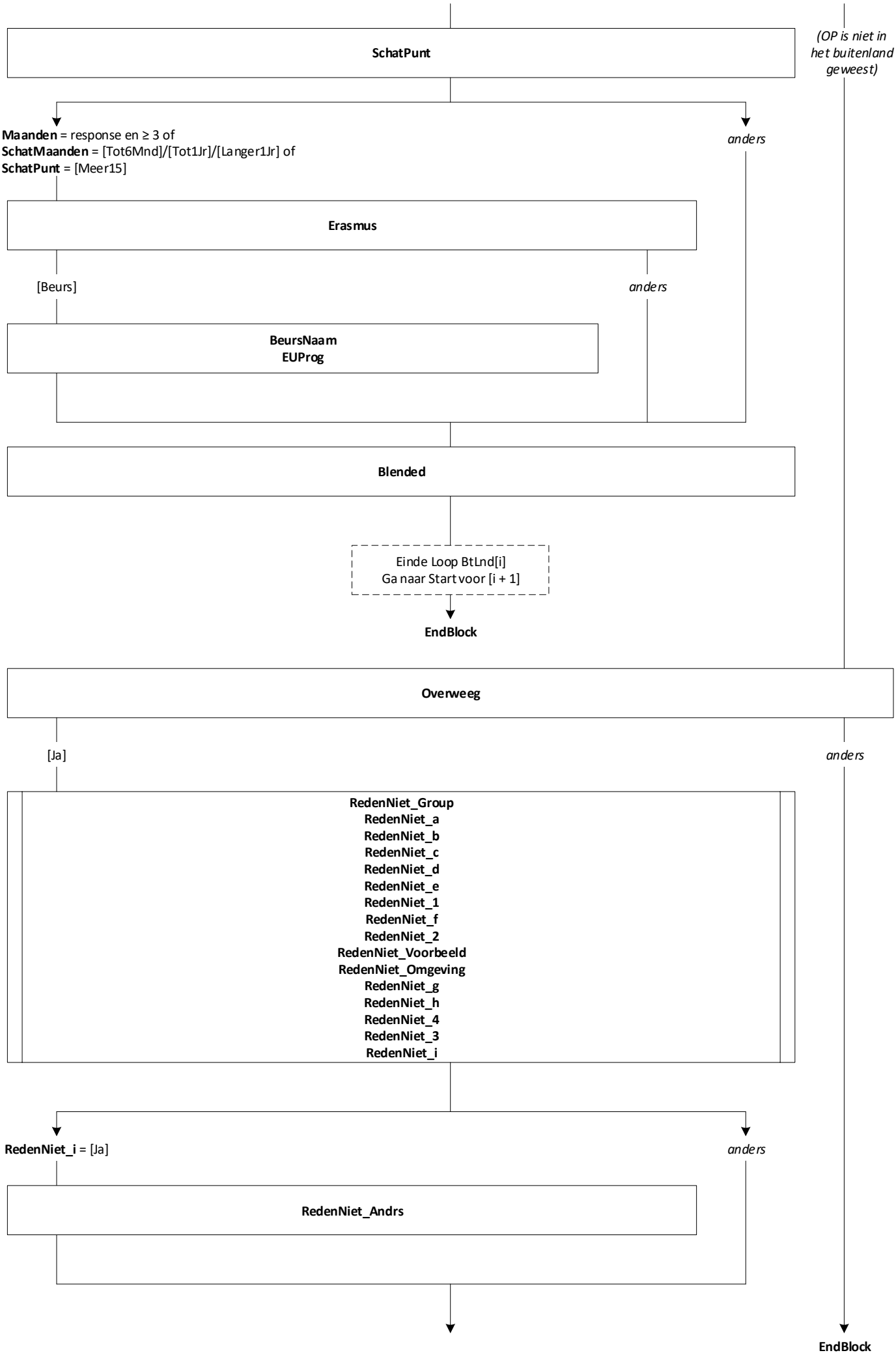
SchatPunt
(OP is niet in het buitenland geweest)
Maanden = response en ≥ 3 of
SchatMaanden = [Tot6Mnd]/[Tot1Jr]/[Langer1Jr] of
SchatPunt = [Meer15]
anders
Erasmus
[Beurs]
anders
BeursNaam
EUProg
Blended
Einde Loop BtLnd[i]
Ga naar Start voor [i + 1]
EndBlock
Overweeg
[Ja]
anders
RedenNiet_Group
RedenNiet_a
RedenNiet_b
RedenNiet_c
RedenNiet_d
RedenNiet_e
RedenNiet_1
RedenNiet_f
RedenNiet_2
RedenNiet_Voorbeeld
RedenNiet_Omgeving
RedenNiet_g
RedenNiet_h
RedenNiet_4
RedenNiet_3
RedenNiet_i
RedenNiet_i = [Ja]
anders
RedenNiet_Andrs
EndBlock

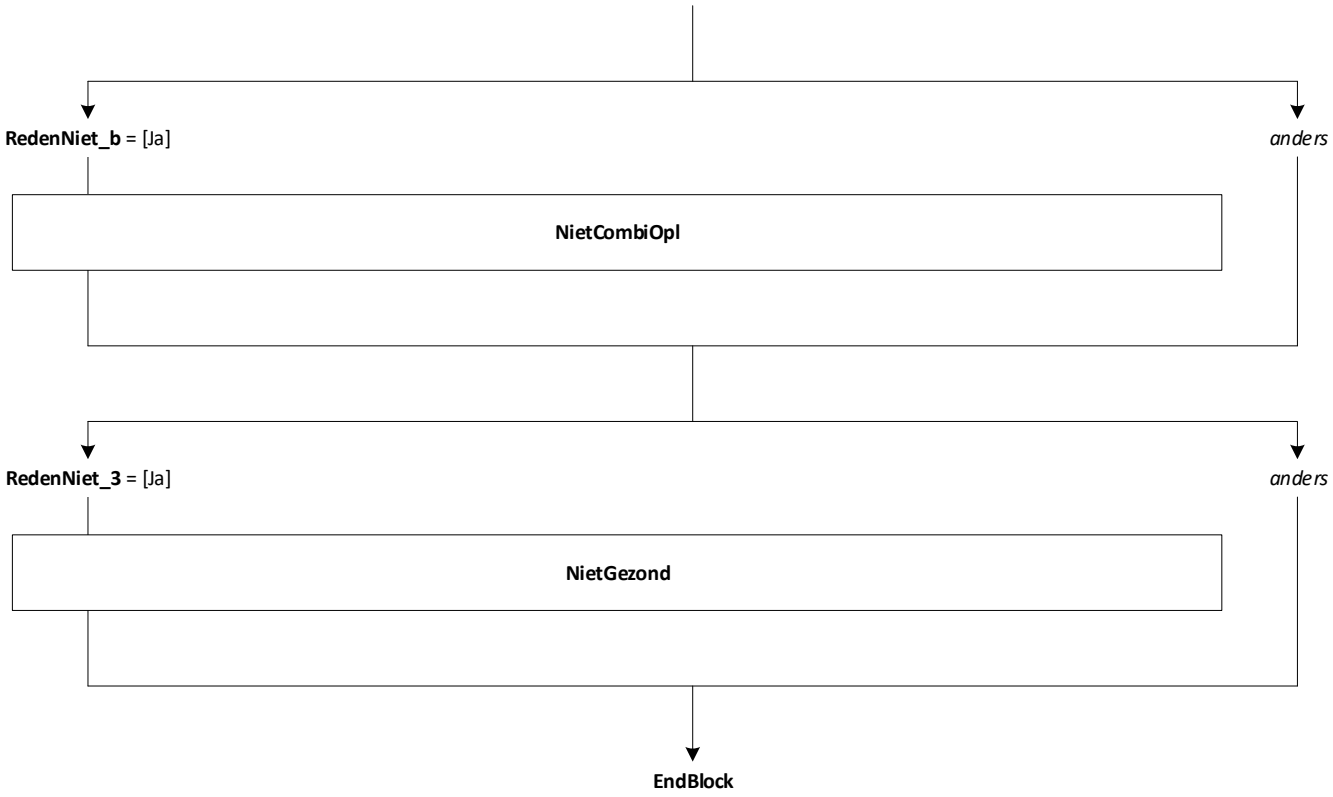
RedenNiet_b = [Ja]
anders
NietCombiOpl
RedenNiet_3 = [Ja]
anders
NietGezond
EndBlock

Blok Andere Internationale Activiteiten [AndIntAct]

Mode = CAWI
Blokvoorwaarde = Geen
Blokattributen = NODK, RF, NO EMPTY

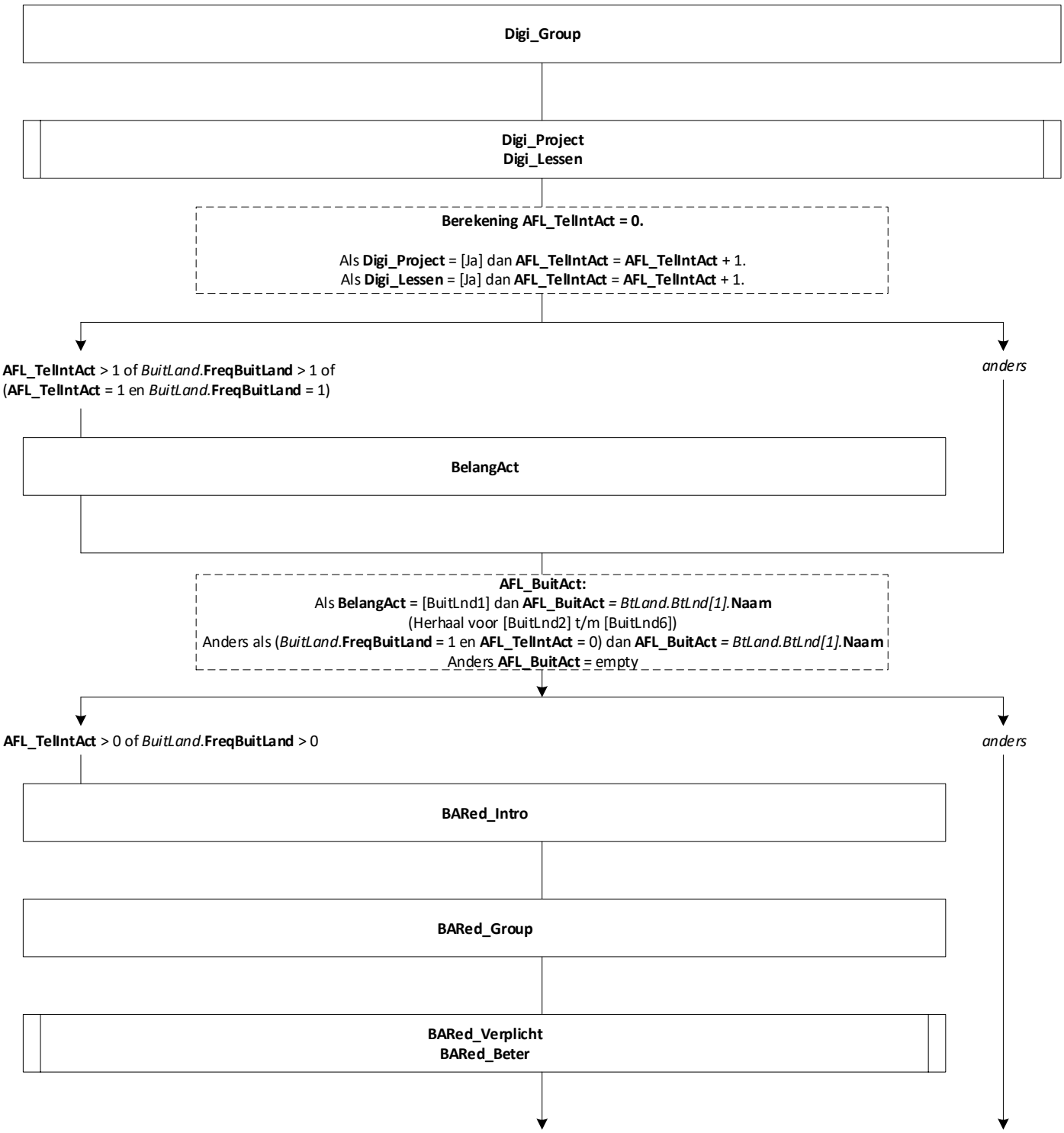

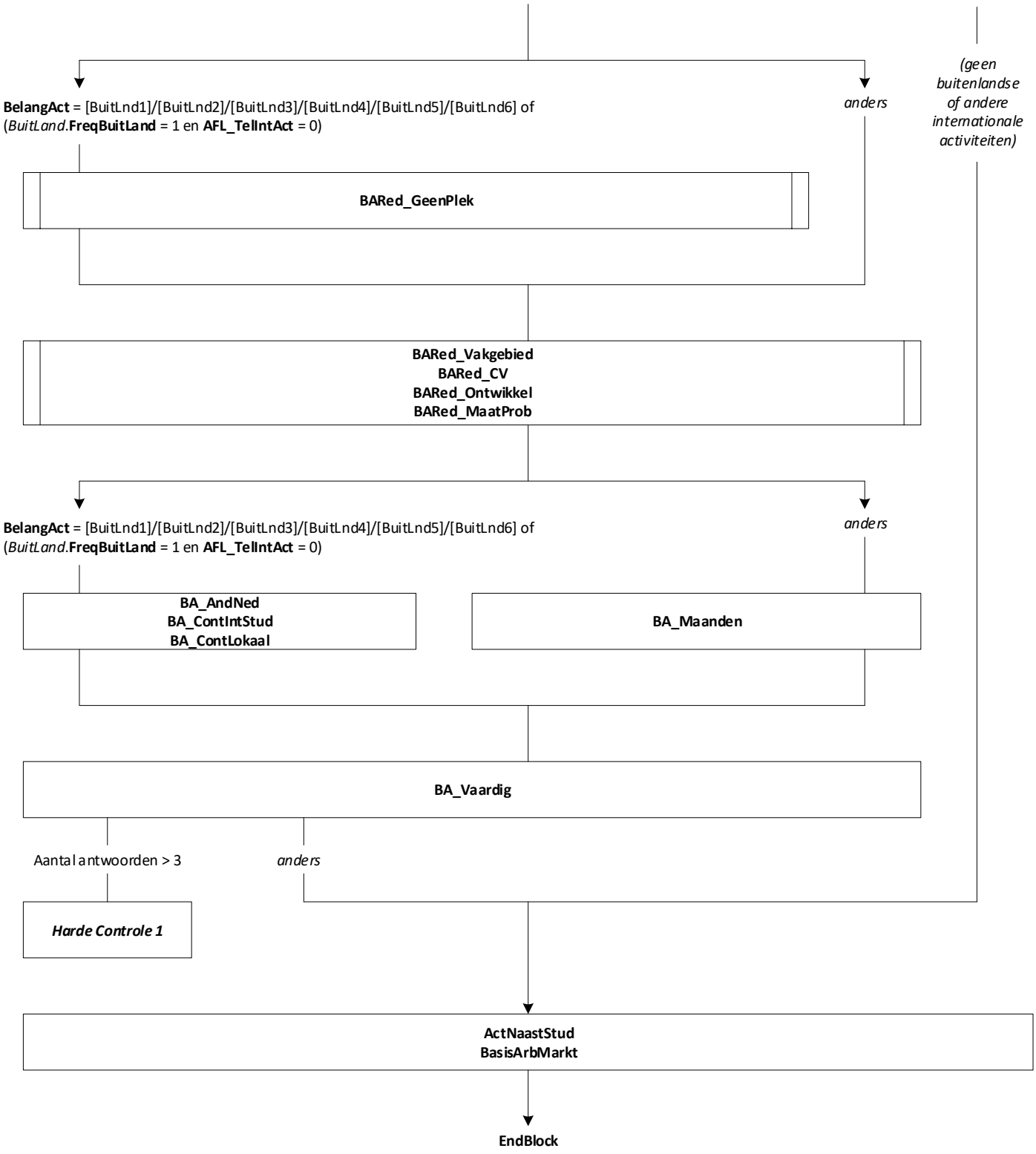
BelangAct = [BuitLnd1]/[BuitLnd2]/[BuitLnd3]/[BuitLnd4]/[BuitLnd5]/[BuitLnd6] of (BuitLand.FreqBuitLand = 1 en AFL_TellntAct = 0)
anders
(geen buitenlandse of andere internationale activiteiten)
BARed_GeenPlek
BARed_Vakgebied
BARed_CV
BARed_Ontwikkel
BARed_MaatProb
BelangAct = [BuitLnd1]/[BuitLnd2]/[BuitLnd3]/[BuitLnd4]/[BuitLnd5]/[BuitLnd6] of (BuitLand.FreqBuitLand = 1 en AFL_TellntAct = 0)
anders
BA_AndNed
BA_ContIntStud
BA_ContLokaal
BA_Maanden
BA_Vaardig
Aantal antwoorden > 3
anders
Harde Controle 1
ActNaastStud
BasisArbMarkt
EndBlock

Blok Toekomst [Toekomst]

Mode = CAWI
Blokvoorwaarde = *Opleiding*.**NivBeh** <> [Nee]
Blokattributen = NODK, RF, NO EMPTY

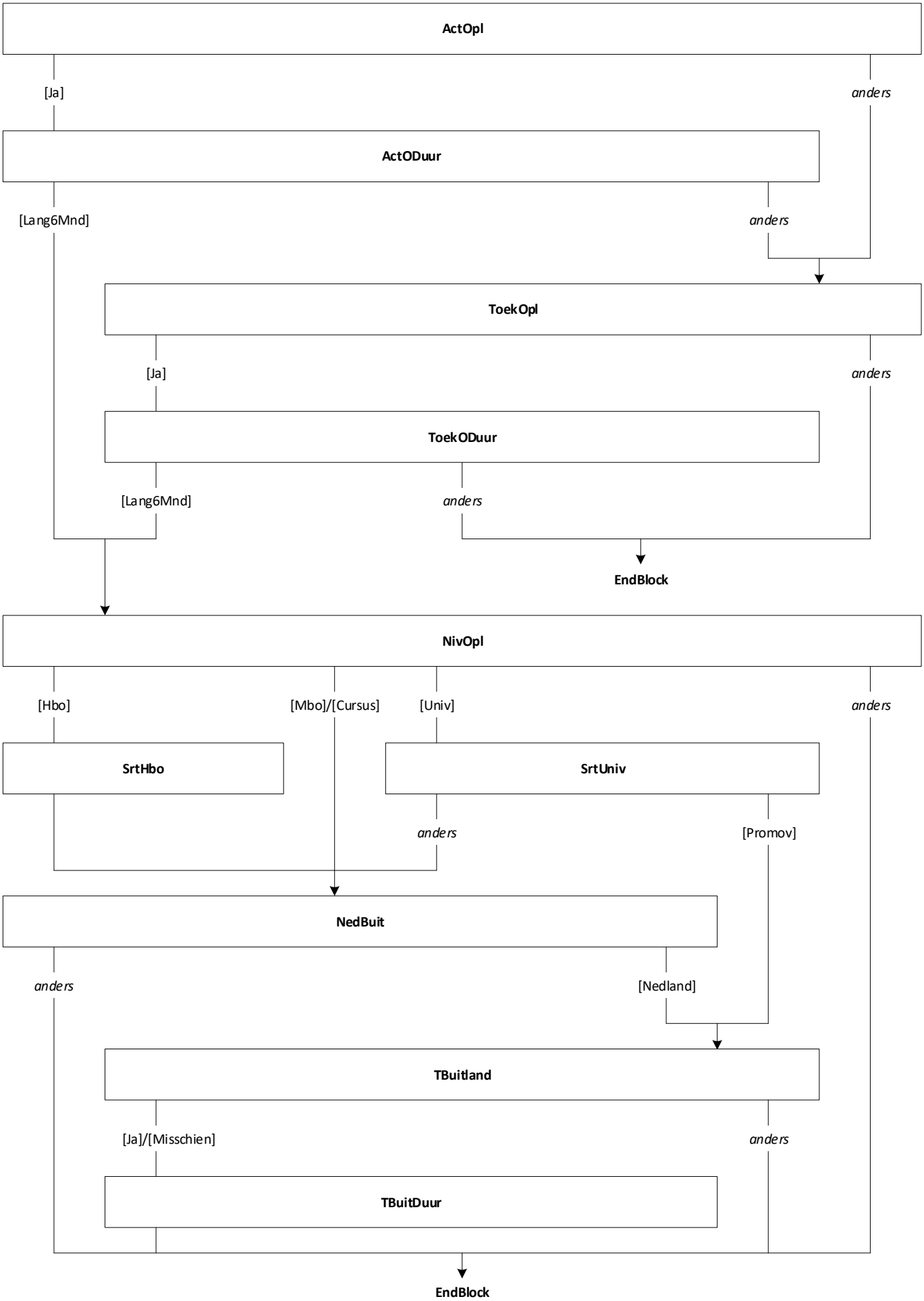

Blok Betaald Werk [Werk]

Mode = CAWI
Blokvoorwaarde = *Opleiding*.**NivBeh** <> [Nee]
Blokattributen = NODK, RF, NO EMPTY

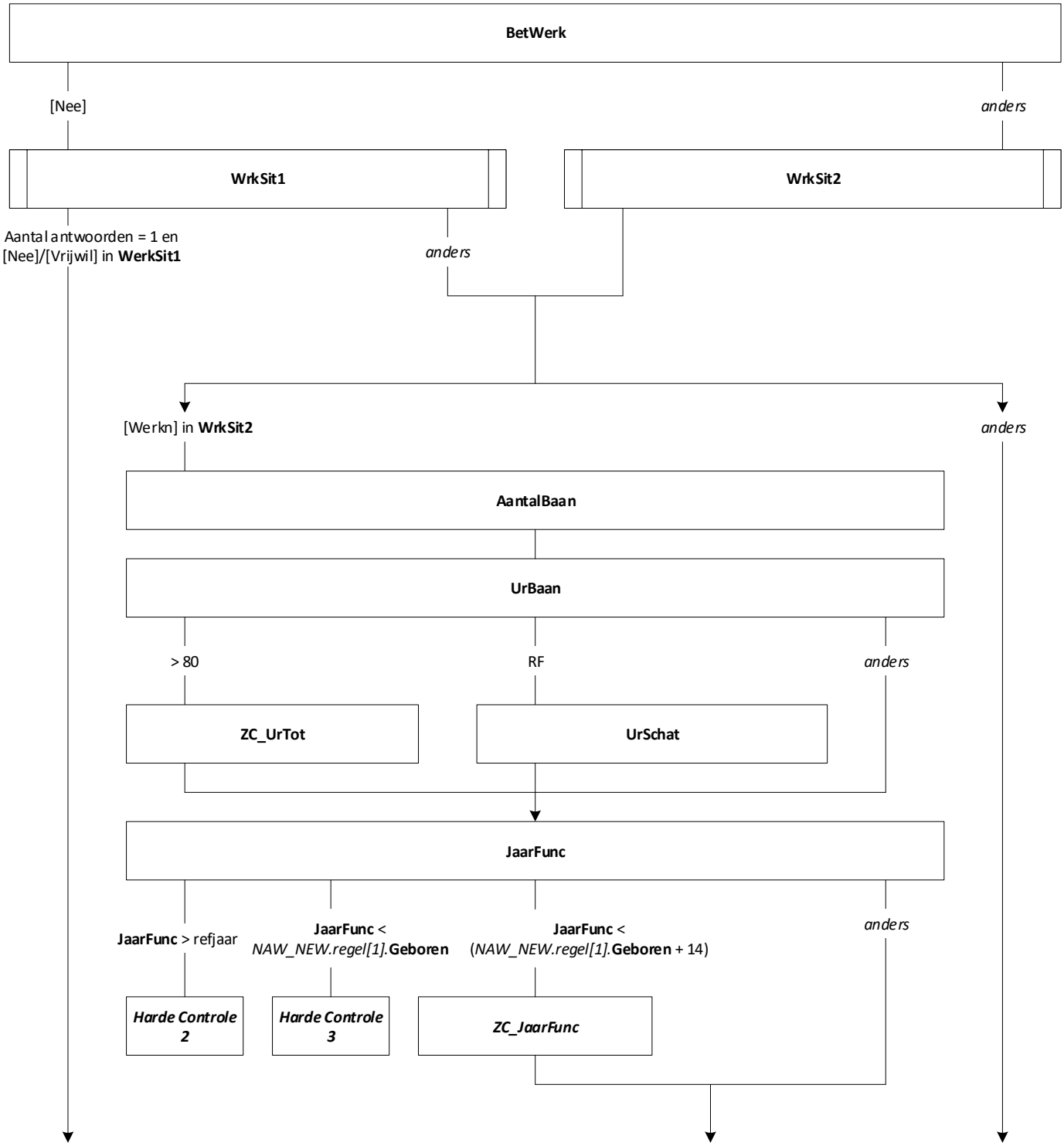

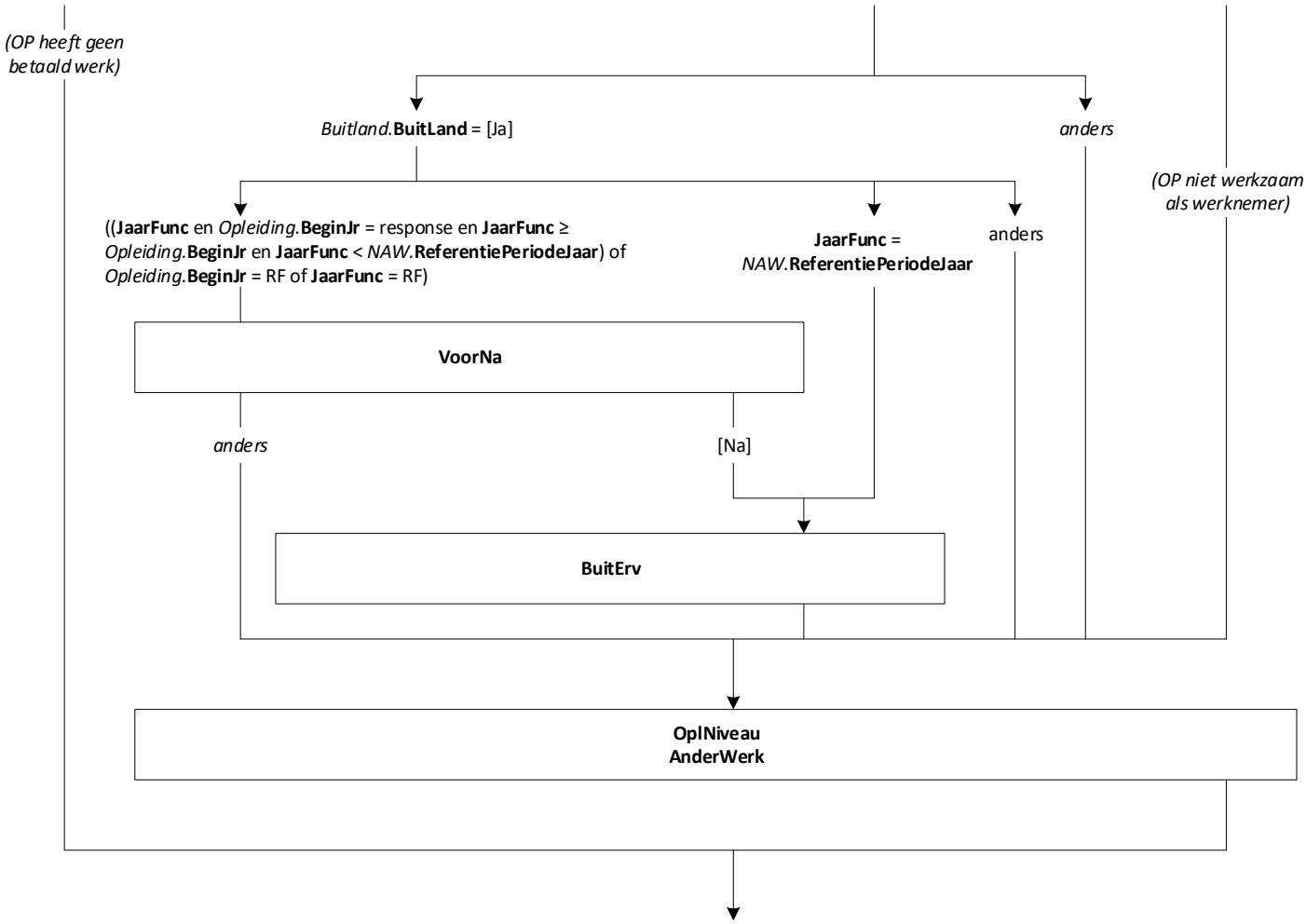
(OP heeft geen betaald werk)
Buitland.BuitLand = [Ja]
anders
(OP niet werkzaam als werknemer)
((JaarFunc en Opleiding.BeginJr = response en JaarFunc ≥ Opleiding.BeginJr en JaarFunc < NAW.ReferentiePeriodeJaar) of Opleiding.BeginJr = RF of JaarFunc = RF)
JaarFunc = NAW.ReferentiePeriodeJaar
anders
VoorNa
anders
[Na]
BuitErv
OplNiveau AnderWerk

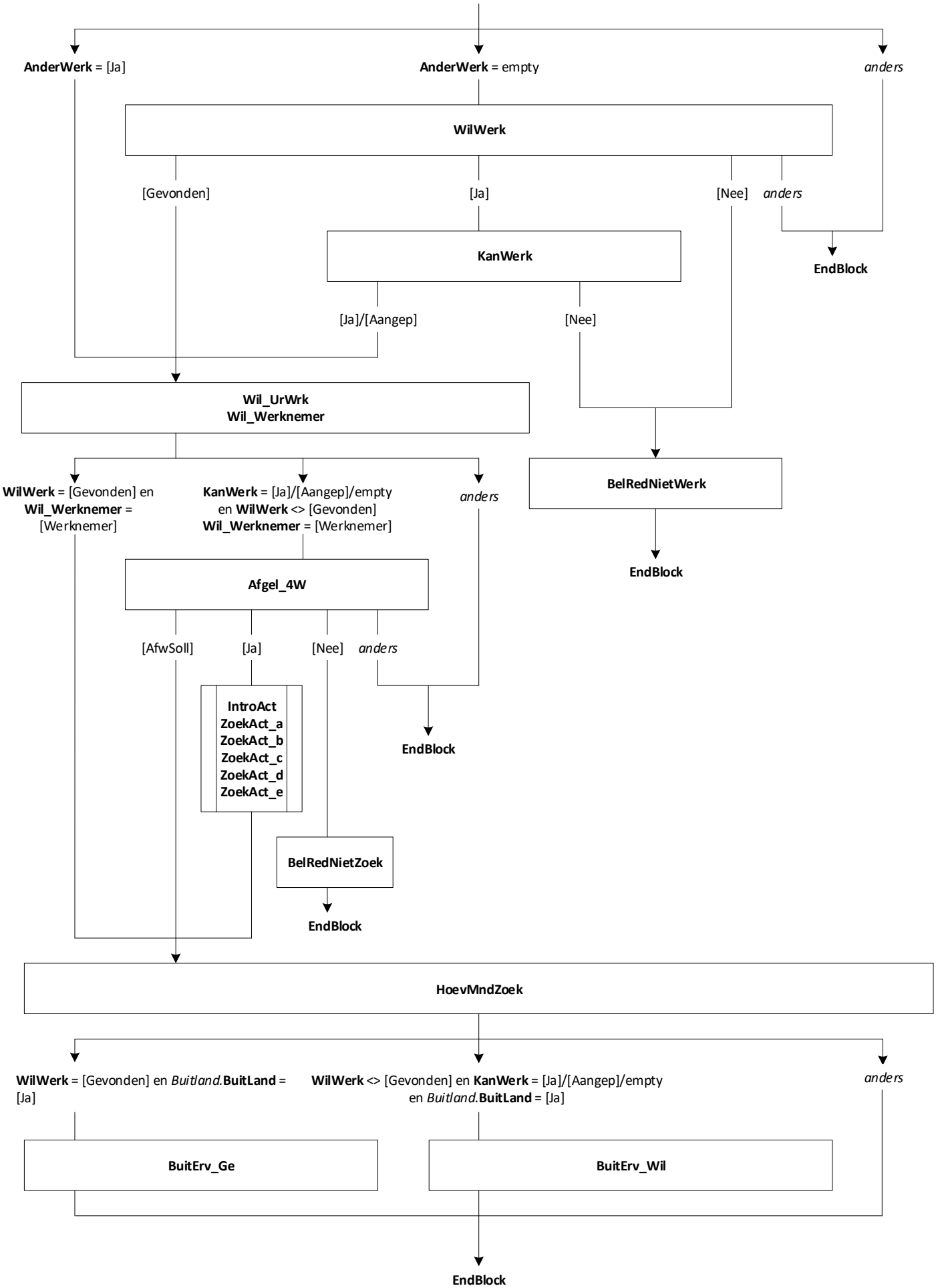
AnderWerk = [Ja]
AnderWerk = empty
anders
WilWerk
[Gevonden]
[Ja]
[Nee]
anders
KanWerk
EndBlock
[Ja]/[Aangep]
[Nee]
Wil_UrWrk
Wil_Werknemer
WilWerk = [Gevonden] en Wil_Werknemer = [Werknemer]
KanWerk = [Ja]/[Aangep]/empty en WilWerk <> [Gevonden] Wil_Werknemer = [Werknemer]
anders
BelRedNietWerk
EndBlock
Afgel_4W
[AfwSoll]
[Ja]
[Nee]
anders
IntroAct
ZoekAct_a
ZoekAct_b
ZoekAct_c
ZoekAct_d
ZoekAct_e
EndBlock
BelRedNietZoek
EndBlock
HoevMndZoek
WilWerk = [Gevonden] en Buitland.BuitLand = [Ja]
WilWerk <> [Gevonden] en KanWerk = [Ja]/[Aangep]/empty en Buitland.BuitLand = [Ja]
anders
BuitErv_Ge
BuitErv_Wil
EndBlock

Blok Beperkingen [Beperk]

Mode = CAWI
Blokvoorwaarde = *Opleiding*.**NivBeh** <> [Nee]
Blokattributen = NODK, RF, NO EMPTY

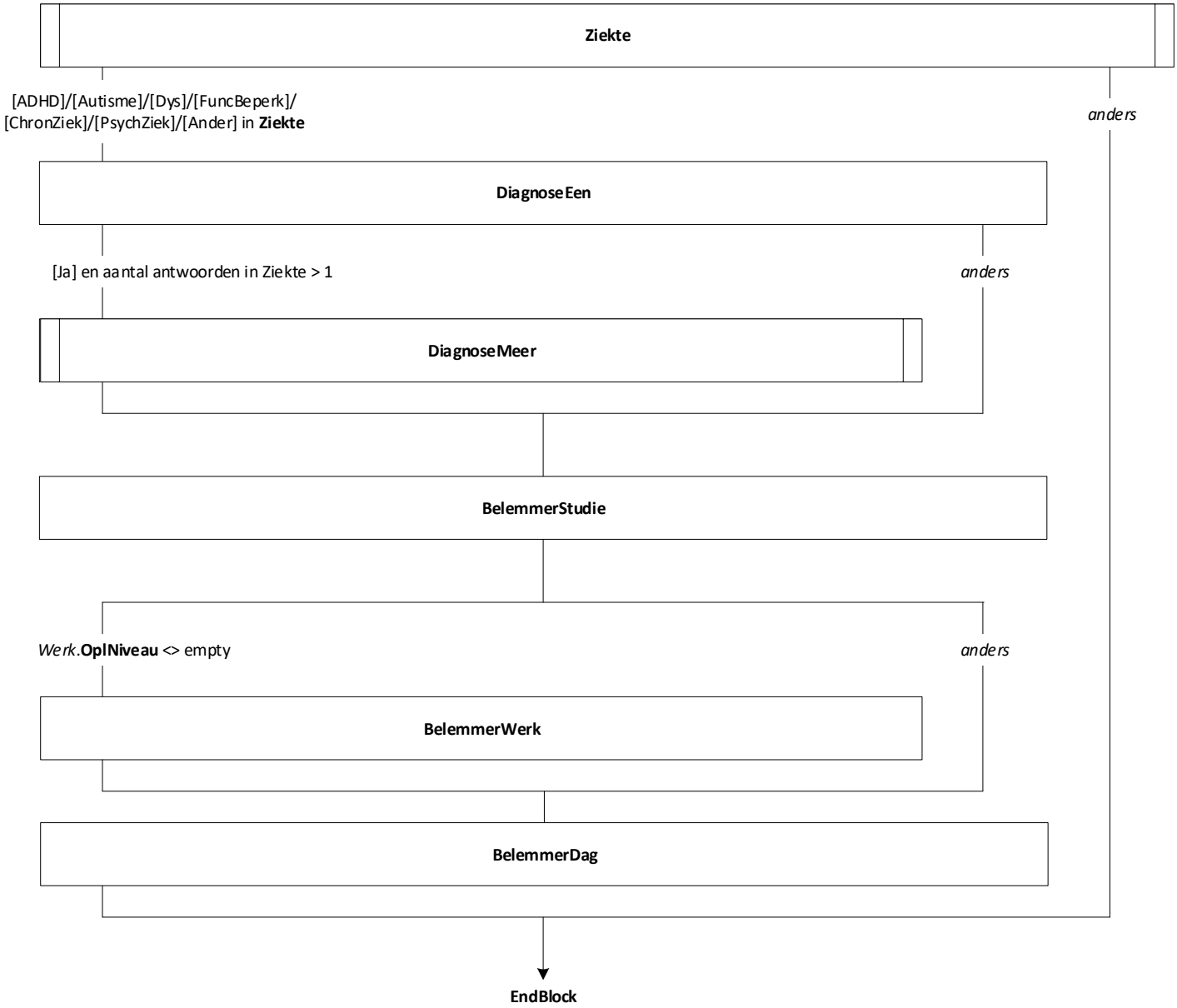

Blok Afsluit [Afsluit]

Mode = CAWI
Blokvoorwaarde = *Opleiding*.**NivBeh** <> [Nee]
Blokattributen = NODK, RF, NO EMPTY

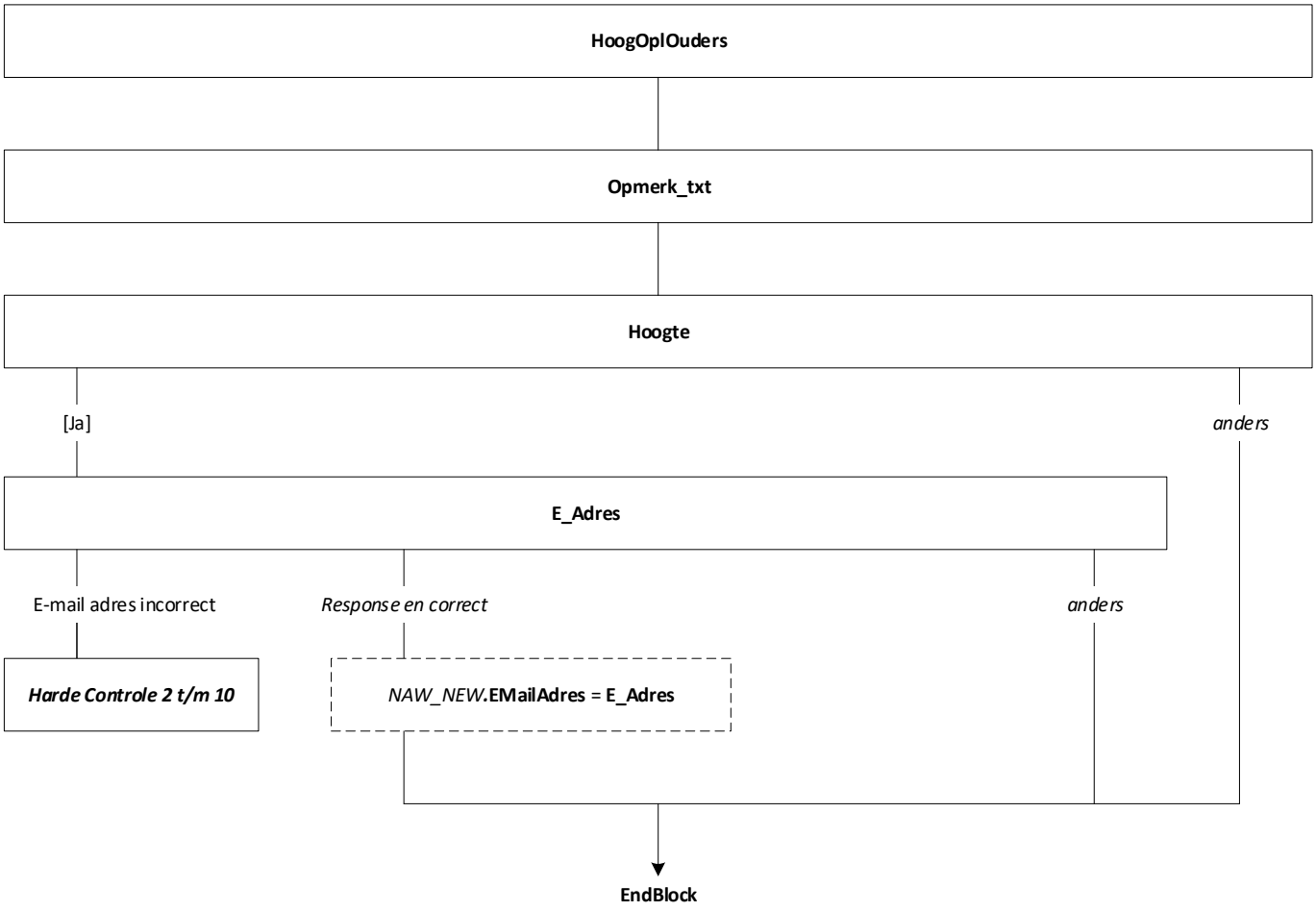

Blok Incentive Keuze (SB) [IncentiveK]

Mode = CAWI, CATI, CAPI
Blokvoorwaarde = *Opleiding*.**NivBeh** <> [Nee]
Blokattributen = NODK, RF, NO EMPTY

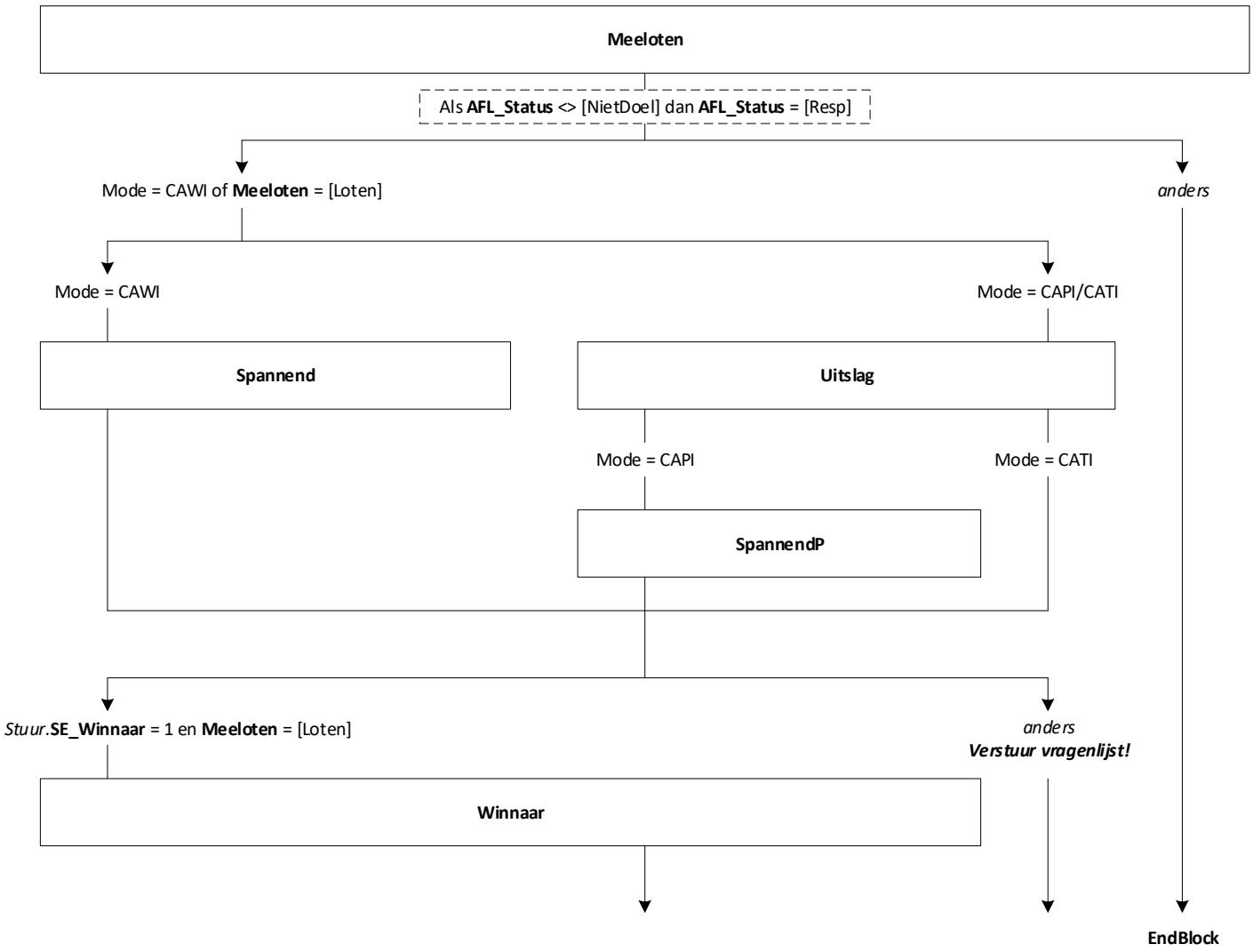

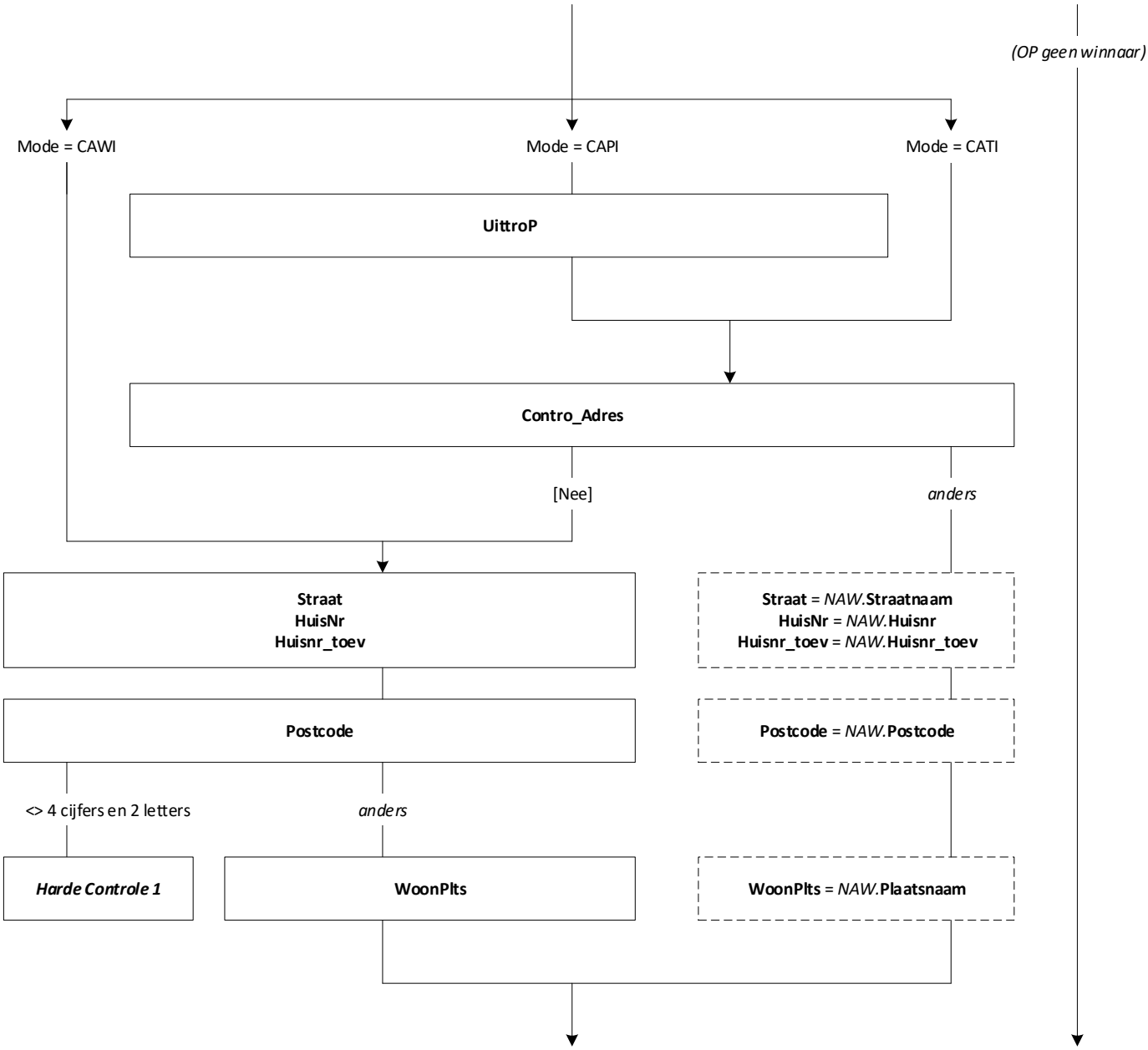
(OP geen winnaar)
Mode = CAWI
Mode = CAPI
Mode = CATI
UittroP
Contro_Adres
[Nee]
anders
Straat
HuisNr
Huisnr_toev
Straat = NAW.Straatnaam
HuisNr = NAW.Huisnr
Huisnr_toev = NAW.Huisnr_toev
Postcode
Postcode = NAW.Postcode
<> 4 cijfers en 2 letters
anders
Harde Controle 1
WoonPlts
WoonPlts = NAW.Plaatsnaam

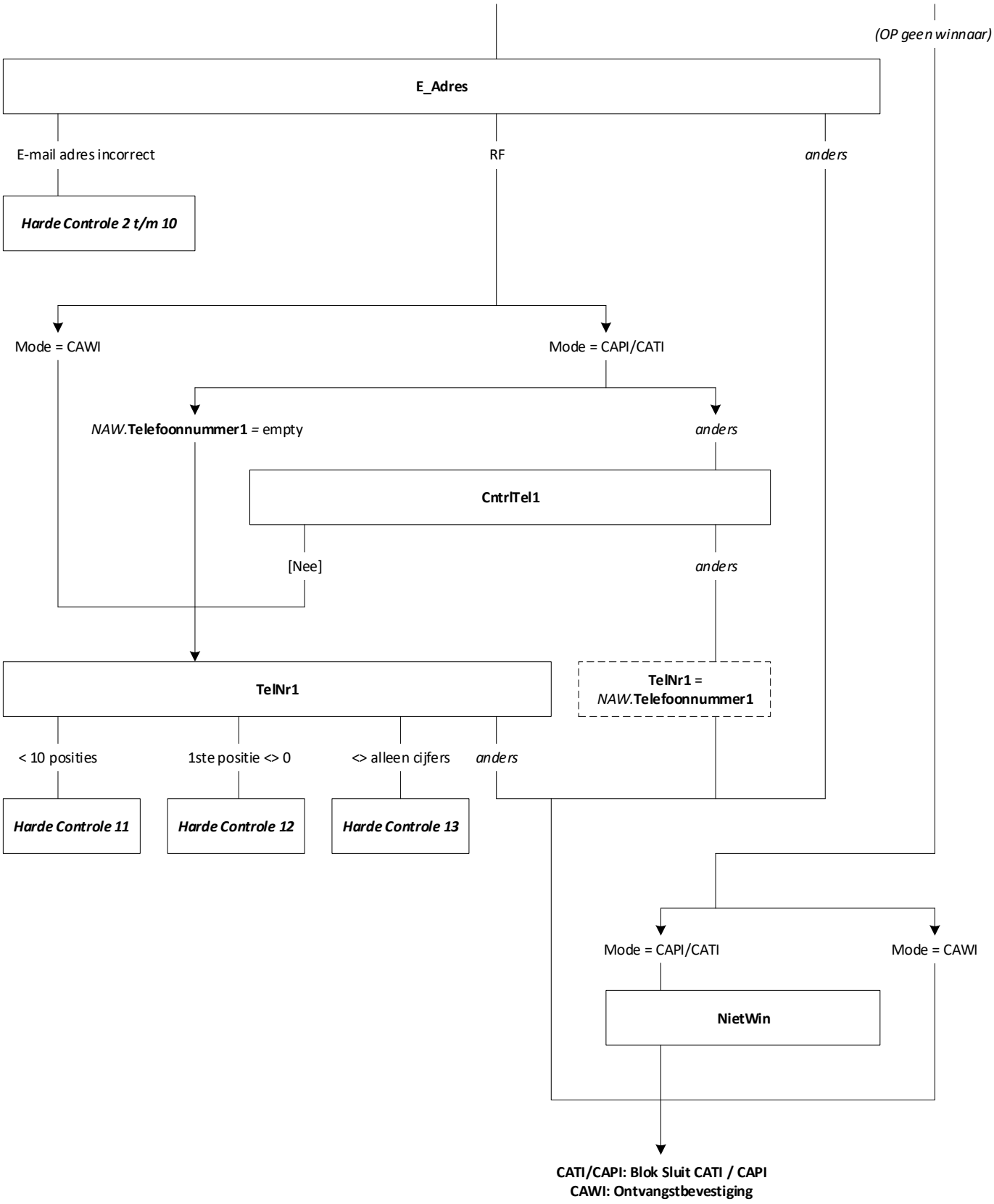
(OP geen winnaar)
E_Adres
E-mail adres incorrect
RF
anders
Harde Controle 2 t/m 10
Mode = CAWI
Mode = CAPI/CATI
NAW.Telefoonnummer1 = empty
anders
CntrlTel1
[Nee]
anders
TelNr1
TelNr1 = NAW.Telefoonnummer1
< 10 posities
1ste positie <> 0
<> alleen cijfers
anders
Harde Controle 11
Harde Controle 12
Harde Controle 13
Mode = CAPI/CATI
Mode = CAWI
NietWin
CATI/CAPI: Blok Sluit CATI / CAPI
CAWI: Ontvangstbevestiging

Blok Phoenix Wijzigen Persoonsgegeven [COM_WZ]

Mode = CAWI
Blokvoorwaarde = *IncentiveK*.**Meeloten** <> Empty
Blokattributen = NODK, RF, NO EMPTY

WZ_EmailAdres:
Als (*NAW_NEW*.**EMailAdres** = response) dan:
COM_WZ.**WZ_EMailAdres** = *NAW_NEW*.**EMailAdres**

EndBlock