



GEZONDHEIDSENQUETE
GEZO18

Vraagteksten en schema's vragenlijst
Mode: CAWI

versie 3.3

Inhoudsopgave

VERSIEBEHEER	5
VRAGENLIJSTINSTELLINGEN	6
STUURINFORMATIE	6
LEGENDA	7
WIJZIGINGEN	8
TYPES	9
BLOKKENSHEMA BASIS EN GEZO	11
(B) BLOKKEN BASISVRAGENLIJST VOOR OP	17
(B) BLOK HUISHOUDBOX	18
(B) BLOK BETAALD WERK	26
(G) BLOK WERKZOEKEN	30
(G) BLOK ZOEKEN_EU	36
(B) MODULE ONDERWIJS	38
(B) ONDERWIJS: BLOK ONDERWIJS	40
(B) ONDERWIJS: BLOK ACTUEEL	42
(B) ONDERWIJS: BLOK GEVOLGD	48
(B) ONDERWIJS: BLOK BUITENLAND EN BASISONDERWIJS	66
(G) BLOK BEVALLING 1 [BEVAL1]	70
(G) BLOK TIJDSBESTEDING OP [TYDBEST]	72
(G) BLOK GEZONDHEID ALGEMEEN [GEZALG]	74
(G) BLOK ADL [ADL]	76
(G) BLOK HUISHOUDELIJKE ACTIVITEITEN [HUISACT]	80
(G) BLOK BEPERKINGEN [BEPERK]	84
(G) BLOK BRILHOOR [BRILHOOR]	88
(G) BLOK GEZONDHEID KIND [GEZKND]	90

(G) BLOK ADHD [ADHD]	91
(G) BLOK ZIEKTEN EN AANDOENINGEN [ZIEKAAND]	93
(G) BLOK PSYCHISCHE GEZONDHEID [PSYCHGEZ]	105
(G) BLOK ACUTZIEK [ACUTZIEK]	107
(G) BLOK PIJN [PIJN]	109
(G) BLOK SLAAP [SLAAP]	111
(G) BLOK HUISARTS [HUISARTS]	113
(G) BLOK ZIEKENHUIS EN DAGOPNAME [ZIEKHUIS]	115
(G) BLOK SPECIALIST [SPEC]	117
(G) BLOK MEDICIJNGEBRUIK [MEDICYN]	119
(G) BLOK TANDARTS [TAND]	121
(G) BLOK OVERIGE GEZONDHEIDSVOORZIENINGEN [OVERGEZ]	123
(G) BLOK: ZORG IN HET BUITENLAND [ZORGBUITENL]	125
(G) BLOK PREVENTIEVE VOORZIENINGEN [PREVVOOR]	127
(G) BLOK MANTELZORG [MANTZRG]	133
(G) BLOK LENGTE EN GEWICHT OP [LENGEW]	137
(G) BLOK BEWEEGGEDRAG KINDEREN [BEWEKND]	139
(G) BLOK BEWEGEN [ACTIVIT]	149
(G) BLOK VOEDING [VOEDING]	165
(G) BLOK ONGEVALLLEN [ONGEVAL]	169
(G) BLOK ROKEN [ROKEN]	183
(G) BLOK ALCOHOL [ALCOHOL]	187
(G) BLOK DRUGGEBRUIK [DRUGS]	191
(G) BLOK SEKSUELE GEZONDHEID [SEKSGEZ]	195
(G) BLOK REGELNUMMER PROXI [PV_VERZ_BASIS]	199
(G) BLOK ROKEN OUDERS/VERZORGERS [ROKENVZ]	201

(G) BLOK TIJDSBESTEDING OUDERS/VERZORGERS [TYDBESTVZ]	203
(G) BLOK ONDERWIJS OUDERS/VERZORGERS [ONDERWYSVZ]	205
(G) BLOK WERVING EN AFSLUITING [WERVING]	207
BLOK INCENTIVE B5 (SB)	211

Versiebeheer

Versie historie			
Versie	Datum	Beschrijving	Auteur
1.0	30 augustus 2017	Eerste versie van het vragenlijstontwerp voor GE18. De wijzigingen zijn onder het kopje "Wijzigingen" hieronder opgesomd. De wijzigingen zijn rood gemarkeerd in het vragenlijstschema.	MSCO / MWEN
2.0	31 augustus 2017	Aangepaste (tweede) versie naar aanleiding van opmerkingen van de klant (JBRK) op versie 1 van het ontwerp.	MSCO / MWEN
3.0	3 september 2017	Aangepaste (derde) versie naar aanleiding van opmerkingen van de klant (MHEE) op de eerste versie van het ontwerp.	MSCO / MWEN
3.1	15 september 2017	Aangepaste versie na afstemming LSM en verzoek SAL	MSCO/MWEN
3.2	Oktober 2017	Kleine aanpassingen nav testen	MSCO/MWEN
3.3	2 november 2017	Incentives blok toegevoegd en In afstemming met LSM veranderingen doorgevoerd bij sportongevallen in groen	MSCO/MWEN

Actieve distributie per versie	
Versie	Distributie
1.0	JBRK, CHPS, MHEE, KNPS
2.0	JBRK, CHPS, MHEE, KNPS
3.0	JBRK, CHPS, MHEE, KNPS
3.1	JBRK, CHPS, MHEE, KNPS
3.3	JBRK, CHPS

Vragenlijstinstellingen

Naam CAWI	GEZO18
Header CAWI	Gezondheidsenquête 2018
Naam CATI/CAPI	GEZO_2018
Attributen	NODK, NORF, EMPTY
Bibliotheken	GenTypes (Opzoekbestanden)
Start tijdmeting	Bij beantwoorden variabele < <i>HHB.AantalPP</i> >
Einde tijdmeting	Bij beantwoorden variabele < <i>Werving.Werving</i> >

Stuurinformatie

Variabele	Toekenning	Bron	Waarden in vragenlijst
Sleutel	Gebruikersnaam	SCM (CASE)	Nvt
Main.Stuur.Winnaar	Winnaar	EAB	Nvt
Main.NAW.Voorletters	Persoon.Voorletters	EAB	Nvt
Main.NAW.Naam	Persoon.Achternaam	EAB	Nvt
Main.NAW.Geb_datum	Persoon.GeboorteDatum	EAB	Nvt
Main.NAW.Geslacht	Persoon.Geslacht	EAB	Nvt
Main.NAW.SE_Burgstaat	SE.BurgSt	STP	Nvt

*Tekstimputaties standaardblokken

Onderstaande teksten kunnen per onderzoek worden aangepast. De vraagtekst kan dan toch onderzoeksspecifiek worden gemaakt terwijl het standaard blok niet hoeft te worden aangepast.

Blok	Tekst	CAWI	CATI	CAPI
Incentive	<IntroIncentive>	Voorbeeld: 1 (leeg)	Voorbeeld: 2) (leeg)	Voorbeeld: 2) (leeg)
	<Prijs1> (= uitgebreid, algemeen)	een iPad	een iPad	een iPad
	<Prijs2> (= kort algemeen)	een iPad	een iPad	een iPad
	<Prijs3> (= kort, specifiek)	de iPad	de iPad	de iPad
	<Prijs4> (= zonder lidwoord)	iPad	iPad	iPad

Legenda

In de schema's wordt onder andere gebruik gemaakt van de volgende omschrijvingen:

[antwoord]	de blaisenaam van de antwoordcategorie
response	Geldig antwoord. Dat wil zeggen, dat er een antwoord op de vraag is en dat antwoord niet 'weet niet' of 'weigert' is.
wn	weet niet
wg	weigert
empty	vraag is niet gevuld (niet gesteld en/of antwoord niet geïmputeerd)
leeg	vraag is niet gevuld (niet gesteld en/of antwoord niet geïmputeerd)
nodk	'weet niet' niet toegestaan (no don't know)
norf	'weigert' niet toegestaan (no refusal)
harde controle	Melding dat het betreffende antwoord niet ingevuld mag worden. Verder gaan is pas mogelijk als het antwoord gewijzigd is.
zachte controle	Controle of het betreffende antwoord juist is. Verder gaan is mogelijk zonder het antwoord te wijzigen.
(\$i) voorwaarde	Imputatievoorwaarde die geen betrekking heeft op de routing
voorwaarde (\$i)	Routingvoorwaarde die tevens dienst doet als imputatievoorwaarde
vraag := [antwoord]	Vraag krijgt de waarde 'antwoord'
TOmschrijving	Type antwoordmogelijkheden, zie hoofdstuk Type

WIJZIGINGEN

Wijzigingen in de vragenlijst van 2018 t.o.v. 2017

- De antwoordrange van de vragen Gewicht en Lengte in het blok Beval1 is aangepast.
- In het blok BRILHOOR zijn enkele tekstuele aanpassingen doorgevoerd. De klant is namelijk geïnteresseerd in het 'gebruik' van bepaalde hulpmiddelen en niet in het 'bezit' van desbetreffende hulpmiddelen.
- In het blok Ziekte en Aandoeningen zijn enkele tekstuele aanpassingen ter verduidelijking van de vraagstelling doorgevoerd o.a.:
 - Het vervangen van de term suikerziekte door diabetes, omdat het tegenwoordig gebruikelijker is om over diabetes te praten.
 - De vragen naar kanker zo aangepast dat respondenten - die op het moment van de uitvraag een vorm van kanker hebben - hun antwoord beter kwijt kunnen. Dit geldt ook voor de vraag naar andere hartaandoeningen.
- Het blok Beval2 wordt niet meer in de huidige vorm uitgevraagd.
- Een aantal vragen van het blok Beval2 worden opgenomen in andere (bestaande) blokken:
 - De vragen WaarGebKnd1, AndGebKnd, KraamZrg1 en TydKraamZrg1 zijn opgenomen in het blok Beval1.
 - De vraag HuidZwang is opgenomen in het blok Gezondheid algemeen.
- De vraag DuurZwangOP en Bevallen worden niet meer opgenomen in de vragenlijst van 2018.
- In het blok Ziekenhuis en dagopname is de voorwaarde op ZHOpn aangepast naar aanleiding van veranderingen in het blok Beval2.
- De vraagtekst bij de vragen Rook en ESig in het blok Roken aangepast; gelijkgetrokken met de vraagstelling in LSM16-A.
- De vraag dyslexi is aangepast in het blok Ziekten en Aandoeningen.
- De vraag Alcohol is aangepast in het blok Alcohol.
- In het blok Drugsgebruik 2 vragen naar het gebruik van 'lachgas' en '4-Fluoramfetamine' toegevoegd.
- Seksuele gezondheid: De voorwaarde op PilGeb, naar aanleiding van aanpassingen in het blok Beval2.
- In het blok Roken ouders/verzorgers bij de variabele RookVz de volgende instructietekst "We bedoelen hier het roken van alle soorten tabaksproducten, maar niet het gebruik van een elektronische sigaret." toegevoegd.
- Sportongevallen afgestemd op LSM: de vragen AC1_D, HoeSport, WatSport, WieSport, WaarSport, SportSoort, SportDeel zijn verwijderd. Toegevoegd in het blok bewegen zijn SprtBles, HoevSprtBles, WelkSport[i], WelkSport_A[i], Lichaamsdeel[i], SportPlots[i], WieHulp[i], Verzuim[i]

Types

Sommige antwoordmogelijkheden worden een aantal keer gebruikt in de vragenlijst. In dat geval kan een type gedefinieerd worden: de antwoordmogelijkheden worden één keer beschreven en hierna wordt steeds terug verwezen. De types worden hier beschreven.

TJaNee:	
1. Ja	[Ja]
2. Nee	[Nee]
TGoed:	
1. Uitstekend	[Uitstk]
2. Heel goed	[Zgoed]
3. Goed	[Goed]
4. Matig	[Matig]
5. Slecht	[Slecht]
TBeperkt:	
1. Ja, zeer beperkt	[Zeerbepe]
2. Ja, beperkt	[Beperkt]
3. Ja, een beetje beperkt	[Beetbepe]
4. Nee, niet beperkt	[Nietbepe]
THoeVaak:	
1. Heel vaak	[Heelvaak]
2. Vaak	[Vaak]
3. Soms	[Soms]
4. Bijna nooit	[Bijnnooi]
5. Nooit	[Nooit]
TAltyd:	
1. Altijd	[Altijd]
2. Meestal	[Meest]
3. Soms	[Soms]
4. Bijna nooit	[Bijnnooi]
5. Nooit	[Nooit]
TTevr:	
1. Heel tevreden	[Heeltevr]
2. Tevreden	[Tevreden]
3. Niet tevreden en niet ontevreden	[TevrOntvr]
4. Ontevreden	[Ontevre]
5. Heel ontevreden	[HeelOnte]
TWaar:	
1. Waar	[Waar]
2. Meestal waar	[MeestWar]
3. Weet niet	[WeetN]
4. Meestal niet waar	[MeesNwr]
5. Niet waar	[Nietwaar]

TBeetje:

- | | |
|-------------------------|-----------|
| 1. Nee, helemaal niet | [Neeniet] |
| 2. Ja, een klein beetje | [Beetje] |
| 3. Ja, enigszins | [Enigsz] |
| 4. Ja, erg | [Erg] |
| 5. Ja, heel erg | [Heelerg] |

TMinder:

- | | |
|--------------------------|------------|
| 1. Ja, veel minder | [VeelMind] |
| 2. Ja, minder | [JaMinder] |
| 3. Ja, een beetje minder | [JaBeetje] |
| 4. Nee, niet minder | [NeeNMin] |

TEmail

STRING[60]

Imputaties Basisvragenlijst

\$A: OP beantwoordt zelf de vragen

\$B: Proxi beantwoordt de vragen, M_V OP = [Man]

\$C: Proxi beantwoordt de vragen, M_V OP = [Vrouw]

Algemene imputaties over de gehele gezondheidsenquête

\$1: *HHBox.Lft_OP* ≥ 12 jaar

\$2: *HHBox.Lft_OP* < 12 jaar

Verwijzingen

RefDatum = startdatum (start.datestart)

RefJaar = jaar startdatum (start.datestart.year)

RefMaand = maand startdatum (start.datestart.month)

Blokkenschema BASIS en GEZO

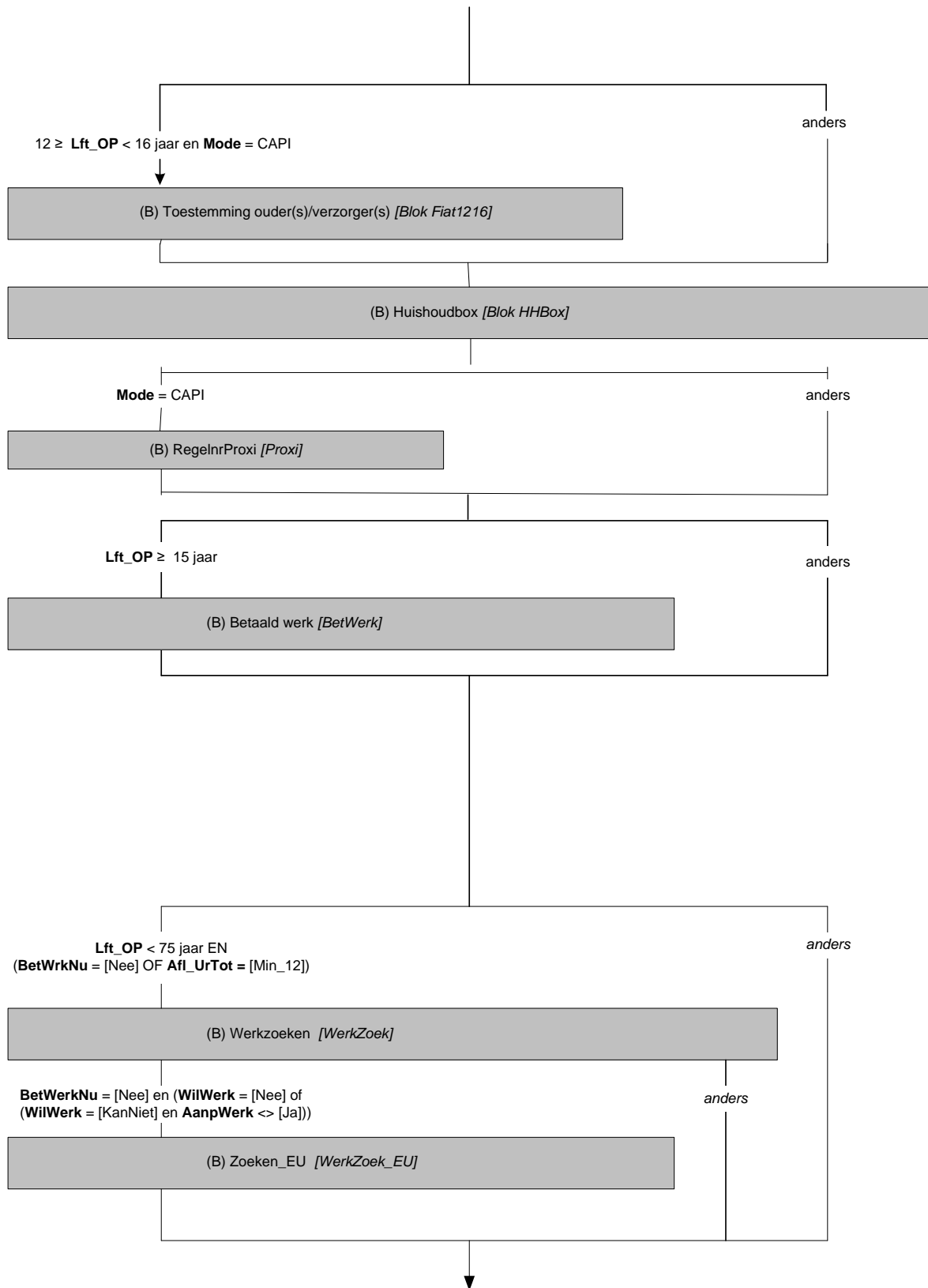

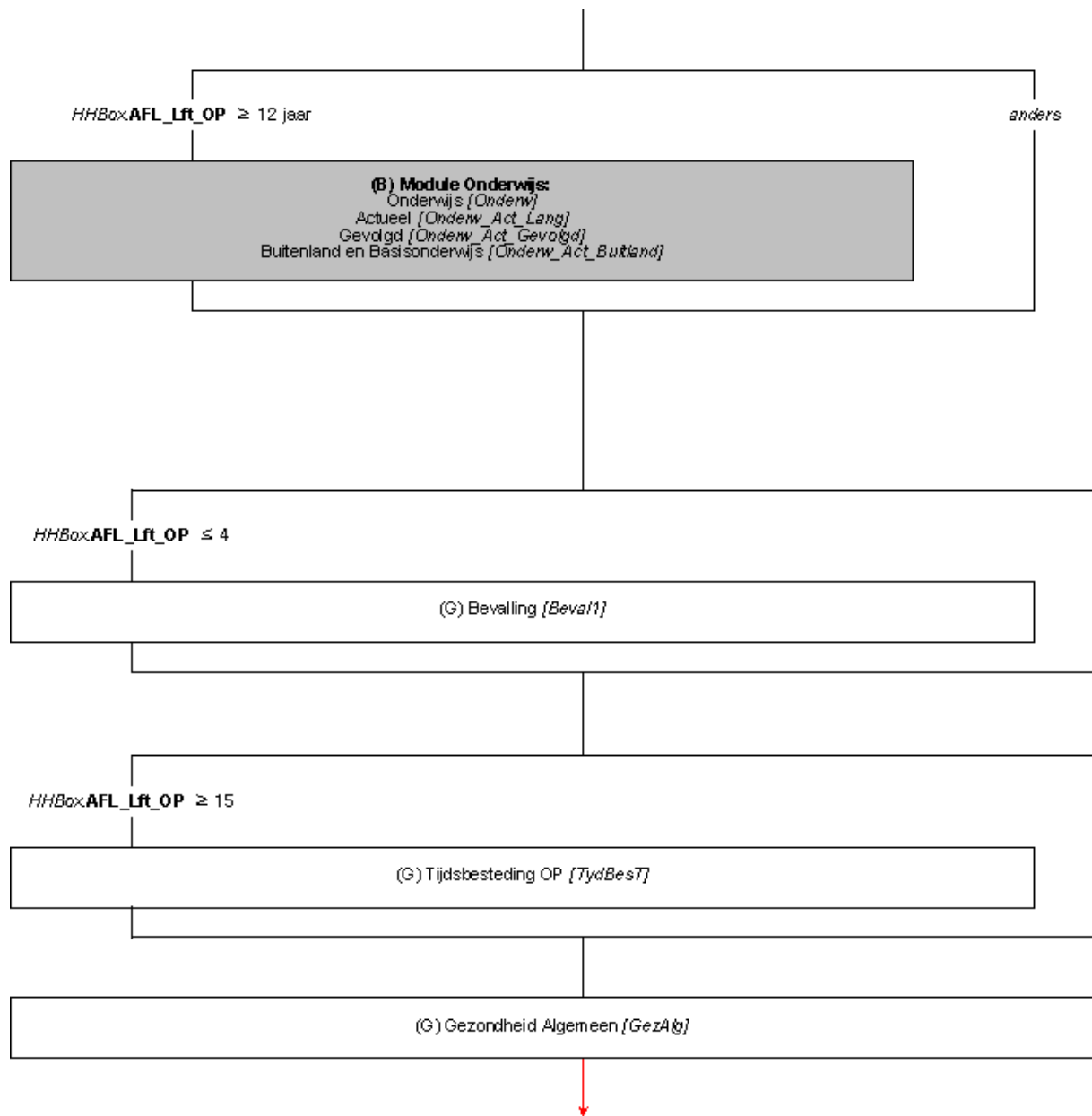

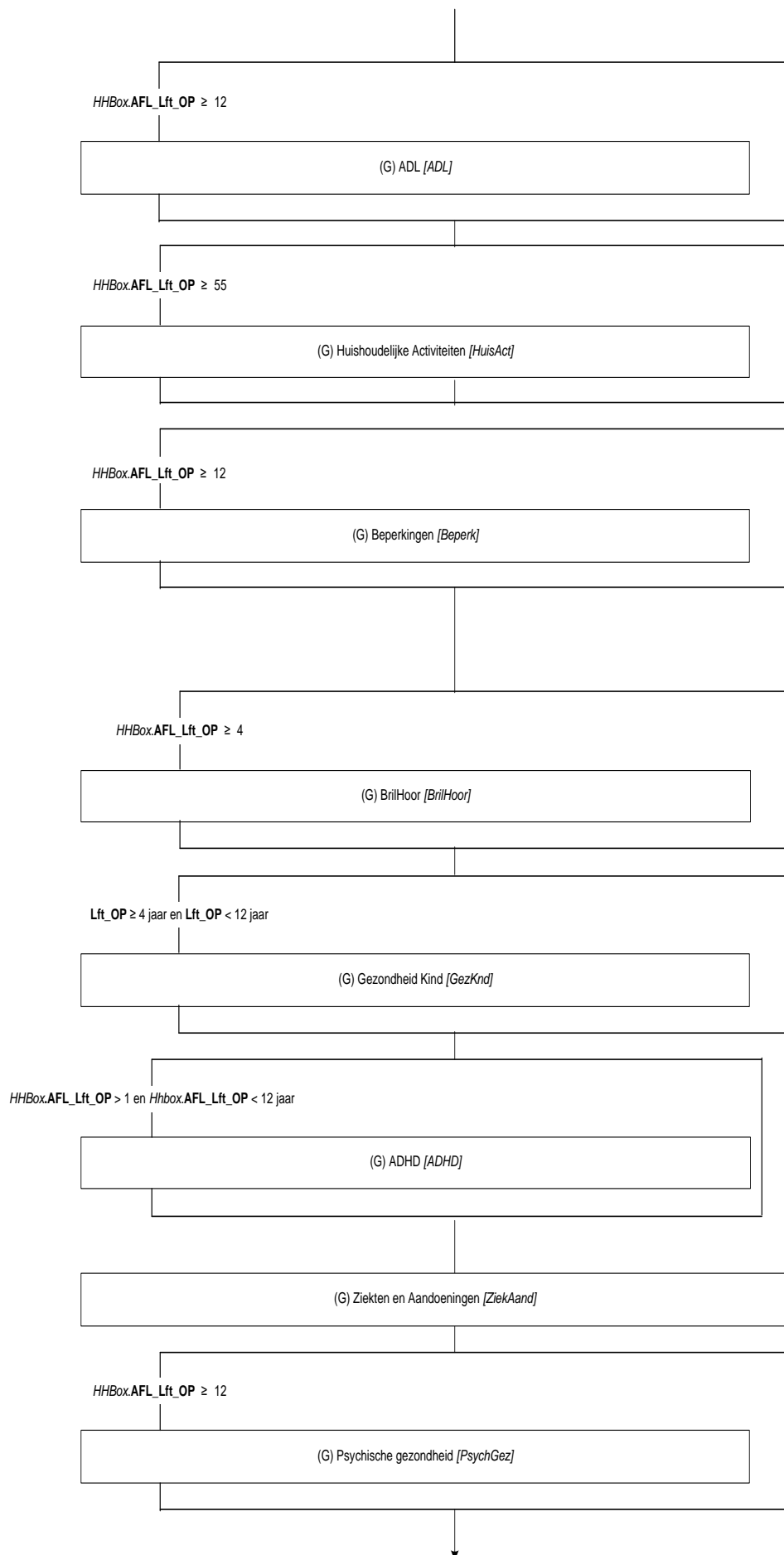

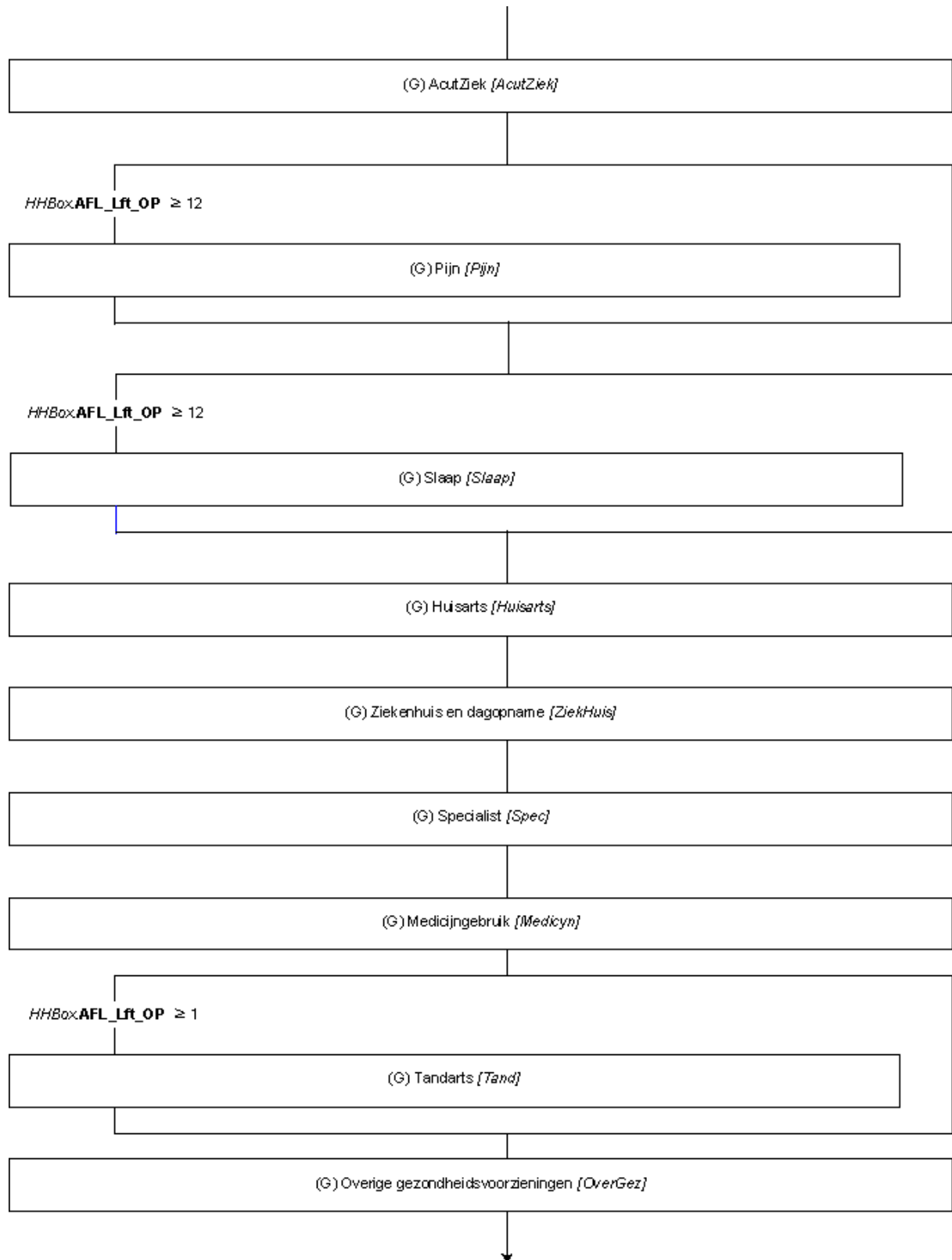

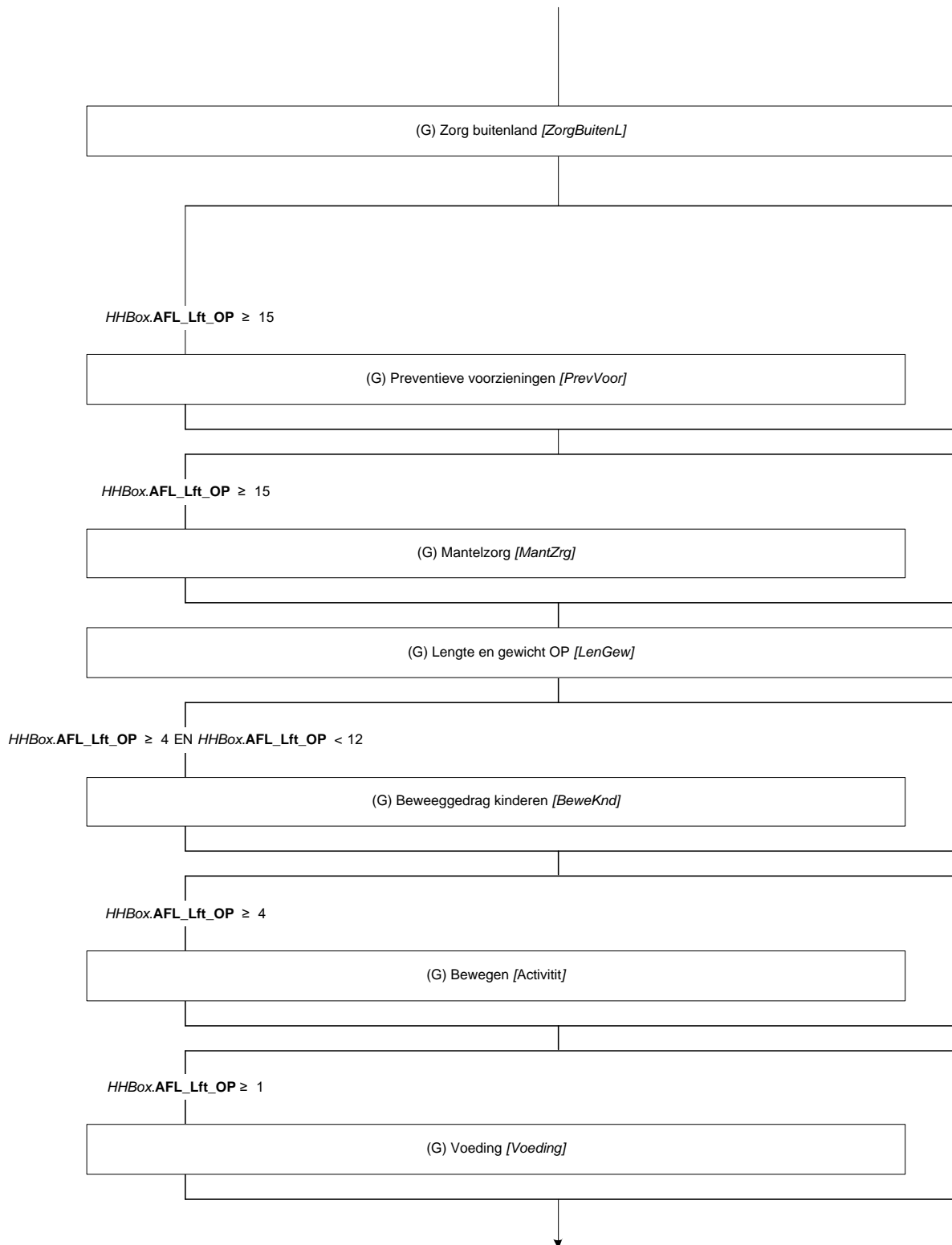

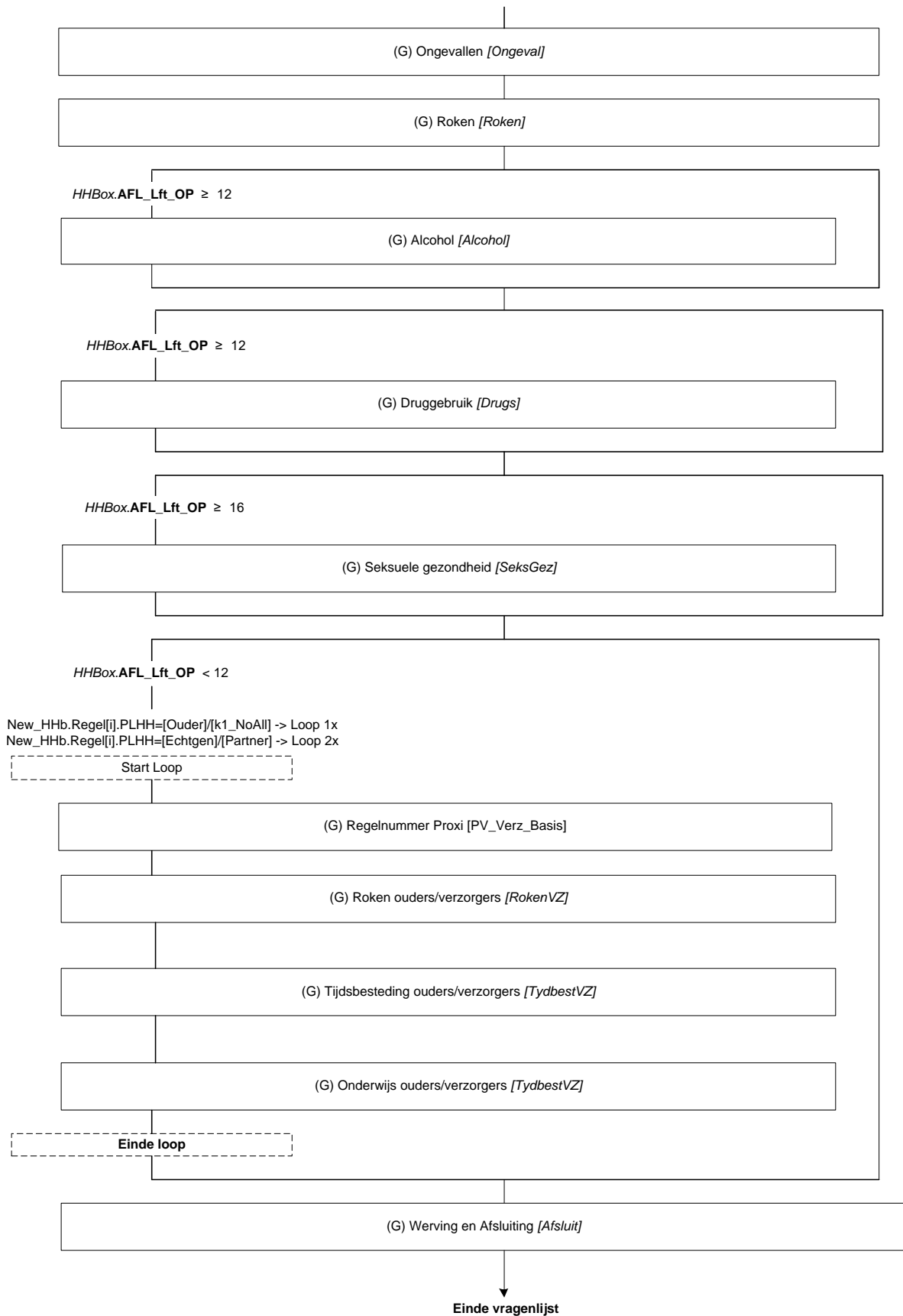

(B) Blokken Basisvragenlijst voor OP

Versie CAWI Basisvragenlijst uit 2015

De blokken:

- Fiat1216
- Huishoudbox
- Proxi
- Betaald Werk (OP)
- Werkzoeken
- Zoeken_EU
- Module Onderwijs

NB: De blokken Bedrijf en Beroep zijn vanaf 2016 niet meer nodig voor de gezondheidsenquête. Het blok gezondheid is ook niet meer van toepassing omdat religie niet meer hoeft te worden gevraagd in de gezondheidsenquête!

De blokken Werkzoeken en Zoeken_EU blijven wel gehandhaafd, niet als basisblok maar wel als blokken voor de gezo.

Extra uitleg indien OP jonger dan 12 jaar:

Indien OP jonger dan 12 jaar dient de vragenlijst Proxi te worden ingevuld. Dit gebeurt door een persoon in het huishouden die ouder dan 15 jaar is. Aan het eind van de hhbox wordt dan de vraag <WieAntw> gesteld:

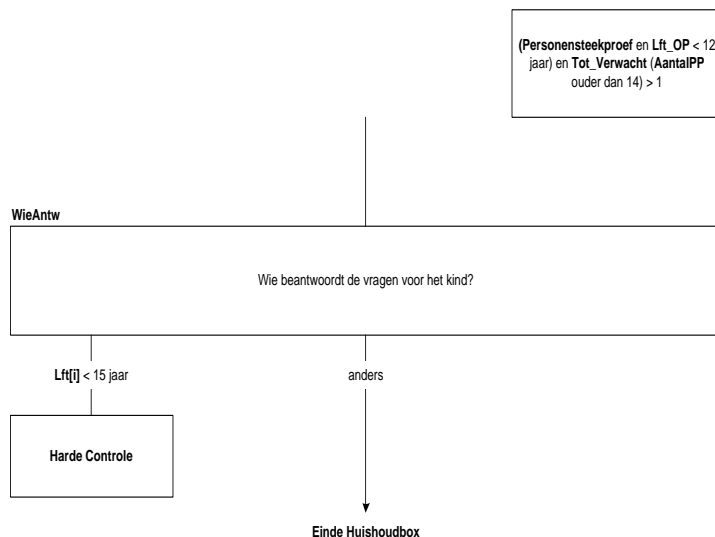

Indien er een of twee ouders zijn in het huishouden zijn, wordt van elk van deze ouders ook nog aanvullende informatie verzameld in een loop, zie blokkenschema en de blokken: Regelnummer Proxi, Roken ouders/verzorgers, Tijdsbesteding ouders/verzorgers en Onderwijs ouders/verzorgers.

Let op: deze informatie kan worden verzameld via de persoon (ouder dan 15 jaar) die de vragenlijst voor OP proxi invult. In dit geval wordt de informatie over de ouders (of een van beide ouders) dus ook proxi verzameld. Hoe dit gebeurt is terug te vinden in het blok Regelnummer Proxi en de variabele <IntroKan>.

NB Het is dus mogelijk dat er ouders in het huishouden zijn maar dat over één van de twee of over beiden geen gegevens zijn verzameld omdat bij <IntroKan> [Nee] is geantwoord. Daarnaast zijn deze aanvullende vragen niet gesteld indien er geen ouder in het huishouden aanwezig is (bijvoorbeeld kind woont bij overige familie).

(B) Blok Huishoudbox

**Dit is een verkorte weergave van de huishoudbox. Bij de huishoudbox gaan we uit van de volgende assumpties:*

- De persoon op regel 1 moet altijd 15 jaar of ouder zijn.
- Iemand van jonger dan 15 jaar krijgt automatisch als burgerlijke staat 'nooit gehuwd geweest'
- Bij een personensteekproef mag de geboortedatum van de OP niet worden aangepast.
- Iemand die jonger dan 15 is in een huishoudsamenstelling met kinderen wordt beschouwd als kind van de huishoudkern.

Scherf 1:

Intro

De eerste vragen gaan over uw huishouden.

□

AantalPP

Uit hoeveel personen bestaat uw huishouden (uzelf meegerekend)?

>>Kinderen die niet op uw woonadres staan ingeschreven, moet u NIET tot het huishouden rekenen.<<

[1..49]

NODK, NORF

HHKern

Bestaat uw huishouden uit:

>>Stiefkind, pleegkind e.d. tellen als kinderen.

Kinderen die niet op uw woonadres staan ingeschreven, moet u NIET tot het huishouden rekenen.<<

- | | |
|--|--------------|
| 1. (\$1: Echtbaar / vaste partners) | [PartAll] |
| 2. (\$2/\$3: Echtbaar / vaste partners met thuiswonend(e) kind(eren)) | [PartKnd] |
| 3. (\$3: Echtbaar / vaste partners met thuiswonend(e) kind(eren) en met ander(en)) | [PartKndAnd] |
| 4. (\$0: Echtbaar / vaste partners met ander(en)) | [PartnAnd] |
| 5. Eén ouder met thuiswonend(e) kind(eren) | [EOKnd] |
| 6. (\$2/\$3: Eén ouder met thuiswonend(e) kind(eren) en met ander(en)) | [EOKndAnd] |
| 7. Een andere samenstelling | [Overig] |
- NODK, NORF

HoefKind

Hoeveel thuiswonende kinderen zijn er in uw huishouden?

>>Stiefkind, pleegkind e.d. tellen als kinderen.<<

[1..48]

NODK, NORF

Alle respondenten / huishoudens

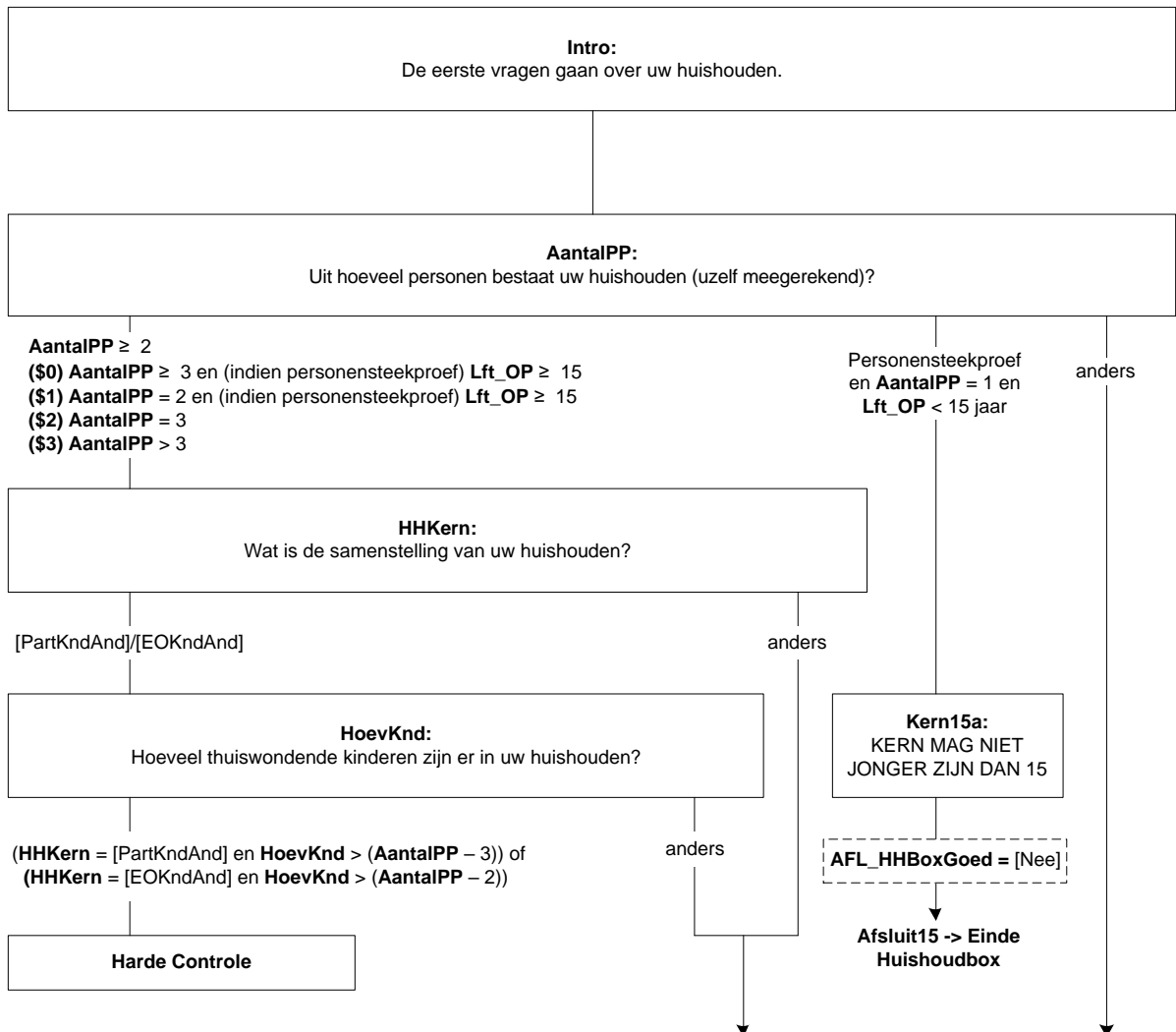

Harde controle

Het aantal kinderen kan niet samengaan met het aantal personen in het huishouden en/of de samenstelling van het huishouden. Pas s.v.p. uw antwoord(en) aan.

PosOP

{Gegevens uit NAW; zie types}

De vragenlijst is bedoeld voor: <Aanhef OP> <Voorletters> <Naam>, geboren op <Geb_datum>.

Bent u in het huishouden:

- | | |
|--|------------|
| 1. (\$4a: Echtgeno(o)t(e)/partner \$5: 1. Ouder) | [Kern] |
| 2. (\$4b/\$5: Kind) | [Kind_HHK] |
| 3. (\$6: Ander) | [Andrs] |
| NODK, NORF | |

Scherf 2:

CntrlGBA[i]

{Gegevens uit NAW; zie types}

Wij hebben van u de volgende gegevens: u bent een <Geslacht OP>, geboren op <Geb_datum>, met als burgerlijke staat <Burgstaat OP>. Klopt dat?

>>Meerdere antwoorden mogelijk.<<

- | | |
|--------------------------------------|--------------------|
| 1. Ja, dat klopt helemaal | [Ja ¹] |
| 2. Nee, geslacht klopt niet | [Geslacht] |
| 3. Nee, geboortedatum klopt niet | [GebDatum] |
| 4. Nee, burgerlijke staat klopt niet | [BurgStaat] |
| NODK, NORF | |

M_V[i]

Wat is uw geslacht?

- | | |
|------------|---------|
| 1. Man | [Man] |
| 2. Vrouw | [Vrouw] |
| NODK, NORF | |

¹ Dit antwoord mag niet gekozen worden in combinatie met één van de andere antwoorden.

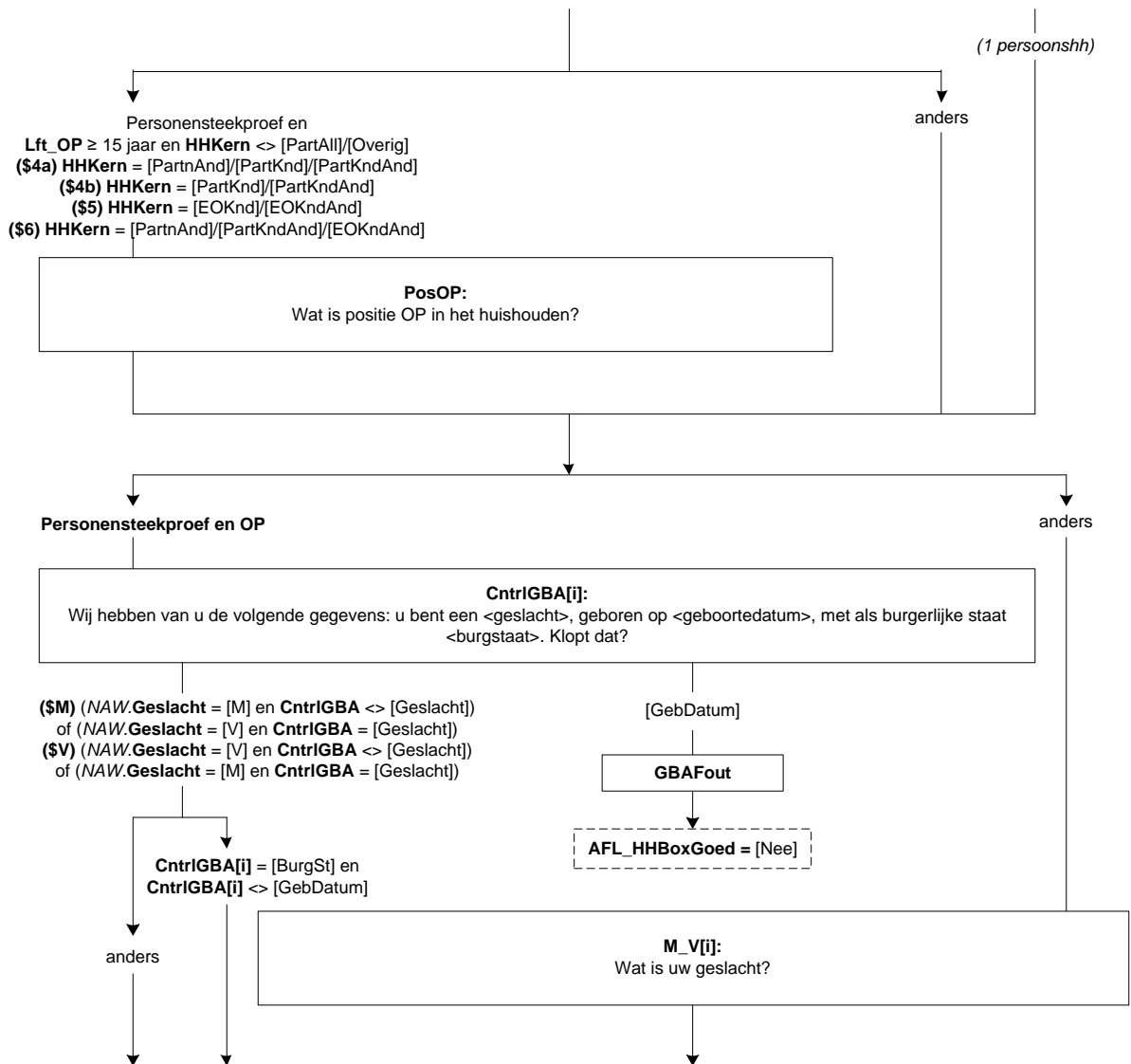

Geboren[i]

Wat is uw geboortedatum?
 (DD-MM-JJJJ)
 [Datetype]
 NODK

Harde Controle 1

De geboortedatum kan niet in de toekomst liggen. Pas s.v.p. uw antwoord aan.

Harde Controle 2

De leeftijd mag niet hoger zijn dan 125 jaar. Pas s.v.p. de geboortedatum aan.

Leeft[i]

Wat is (\$M: zijn \$V: haar) leeftijd?
 [0..125]
 NODK, NORF

Lft[i]

*Afleiding leeftijd
 [0..125]
 NODK, NORF

Als Geboren[i] = response	dan Lft[i] = AGE(Geboren[i])
Als Geboren[i] = wg	dan Lft[i] = Leeft[i]

BurgSt[i]

Wat is op dit moment uw burgerlijke staat?

- | | |
|--|------------|
| 1. Gehuwd / geregistreerd partnerschap | [Gehuwd] |
| 2. Voor de wet gescheiden | [Gescheid] |
| 3. (\$M: Weduwnaar \$V: Weduwe) | [WeduwSt] |
| 4. Nooit gehuwd geweest | [NooitGeh] |
- NODK, NORF

Scherf 3:

Ander[i]

Wat is uw relatie tot de kern?

Ik ben zijn/haar:

- | | |
|---|------------|
| 1. (\$M: Vader \$V: Moeder) | [VadMoed] |
| 2. (\$M: Schoonvader \$V: Schoonmoeder) | [SchoonVM] |
| 3. (\$M: Broer \$V: Zus) | [Broerzus] |
| 4. (\$M: Schoonbroer / zwager \$V: Schoonzus) | [SchoonBZ] |
| 5. (\$M: Schoonzoon \$V: Schoondochter) | [SchoonZD] |
| 6. Kleinkind | [KleinKnd] |
| 7. Overig: familie of schoonfamilie | [Fam_SchF] |
| 8. Overig: geen familie of schoonfamilie | [Overig] |
- NODK, NORF

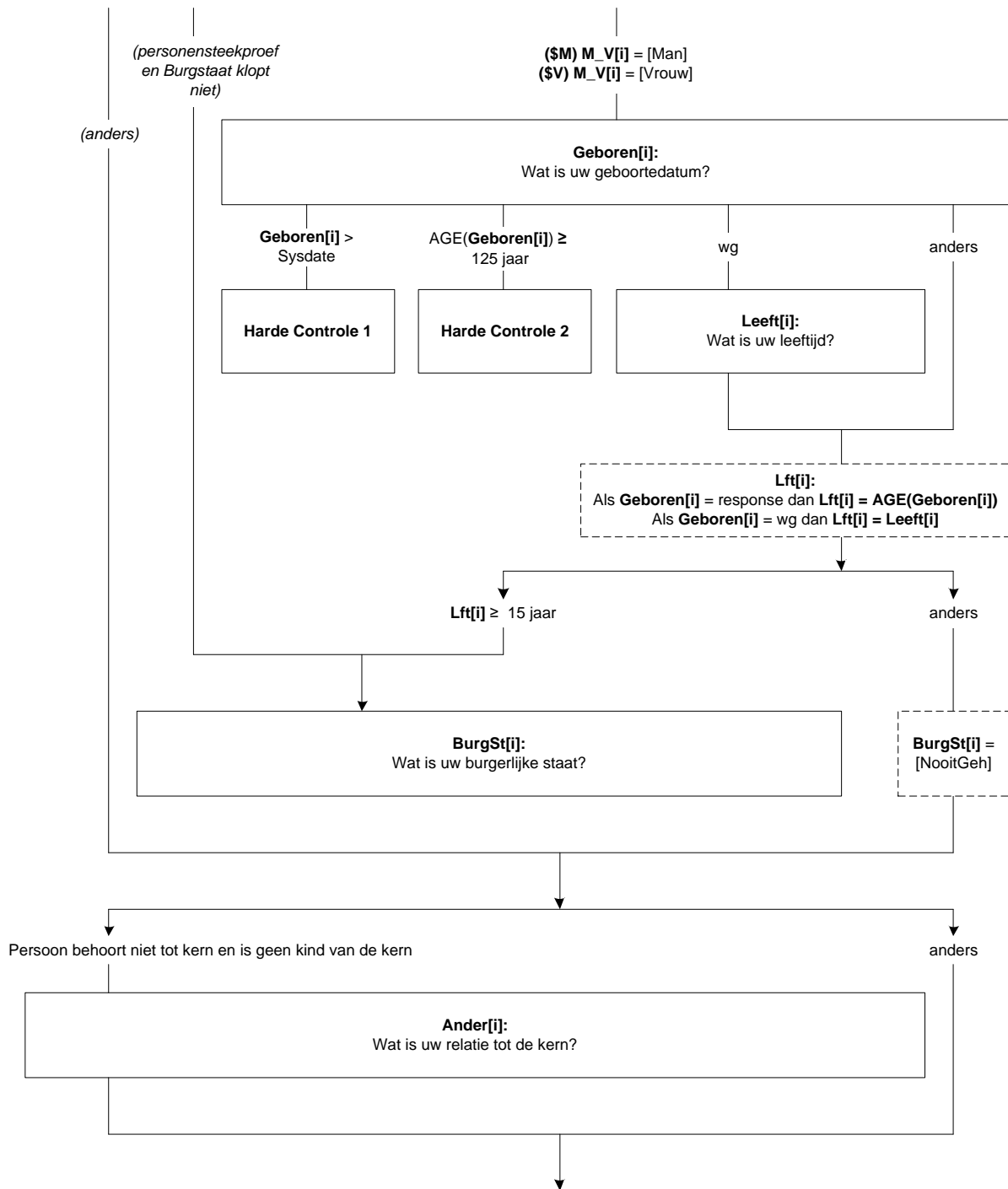

Scherf 4:

GegevOk

We hebben nu van uw huishouden de volgende gegevens:

(\$30: >>Uw huishouden bestaat uit meer dan 8 personen. Om de vragenlijstduur voor u te beperken wordt niet naar de gegevens van alle personen in uw huishouden gevraagd.)

{Gegevens uit New_HHB; zie types}

<Geslacht[1]>, <Lft[1]> jaar oud <(Geboren[1])>, <Burgstaat[1]>, <PLHH[1]>
<Geslacht[2]>, <Lft[2]> jaar oud <(Geboren[2])>, <Burgstaat[2]>, <PLHH[2]>
<Geslacht[3]>, <Lft[3]> jaar oud <(Geboren[3])>, <Burgstaat[3]>, <PLHH[3]>
<Geslacht[4]>, <Lft[4]> jaar oud <(Geboren[4])>, <Burgstaat[4]>, <PLHH[4]>
<Geslacht[5]>, <Lft[5]> jaar oud <(Geboren[5])>, <Burgstaat[5]>, <PLHH[5]>
<Geslacht[6]>, <Lft[6]> jaar oud <(Geboren[6])>, <Burgstaat[6]>, <PLHH[6]>
<Geslacht[7]>, <Lft[7]> jaar oud <(Geboren[7])>, <Burgstaat[7]>, <PLHH[7]>
<Geslacht[8]>, <Lft[8]> jaar oud <(Geboren[8])>, <Burgstaat[8]>, <PLHH[8]>

Kloppen bovenstaande gegevens?

Zo niet, ga met behulp van de knop 'vorige' onderaan in het scherm terug in de vragenlijst om wijzigingen aan te brengen.

1. Gegevens correct
NODK, NORF

[Verder]

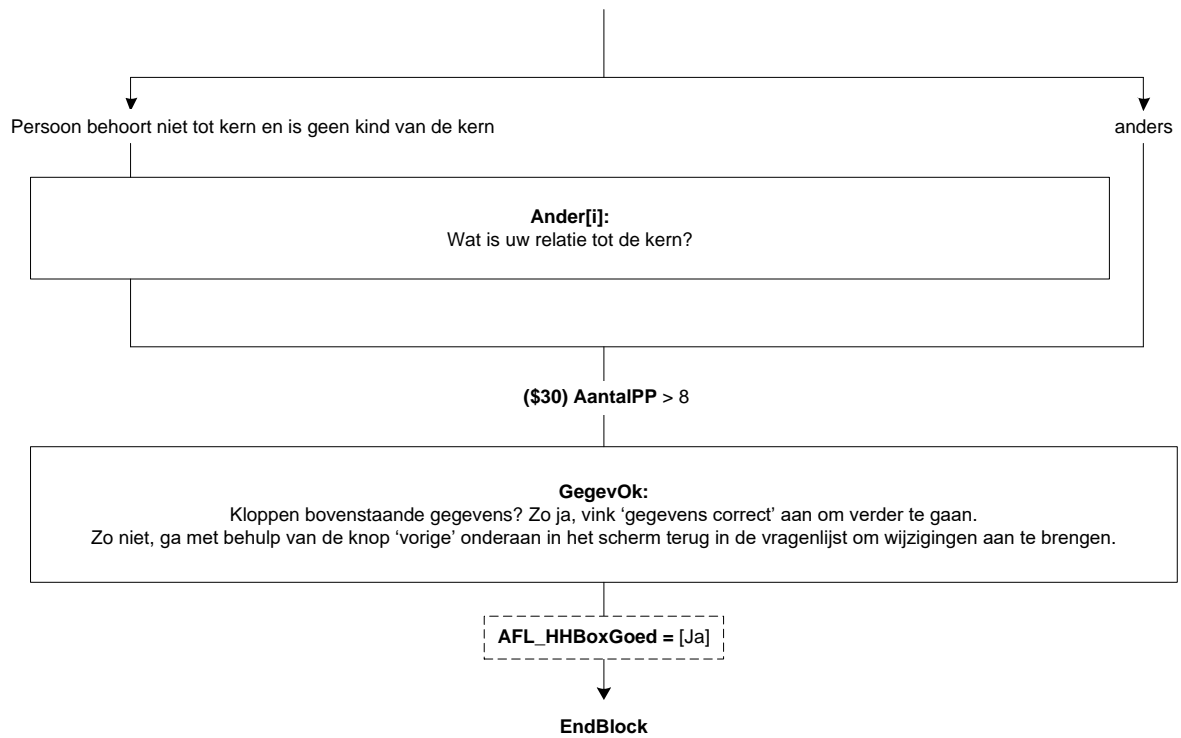

(B) Blok Betaald werk

Scherf 1:

BetWerk

Heeft (\$A: u \$B: hij \$C: zij) op dit moment betaald werk?

Ook 1 uur per week of een korte periode telt al mee. Evenals freelance werk.

[TJaNee]

NODK, NORF

Zelfstan

(\$A: Bent u \$B: Is hij \$C: Is zij) werkzaam in een eigen bedrijf of praktijk?

[TJaNee]

NODK

Meewerk

Of in een bedrijf of praktijk van (\$A: uw \$B: zijn \$C: haar) partner of een familielid?

[TJaNee]

NODK

BetWrkNu

*Afleiding of OP betaald werk heeft of niet

1. Ja

[Ja]

2. Nee

[Nee]

NODK, NORF

Scherf 2:

EenMeerW

Hebben (\$A: uw \$B: zijn \$C: haar) betaalde werkzaamheden betrekking op één werkring, of op meer dan één?

Ook werkringen met een klein aantal uren tellen mee.

1. Eén werkring

[Een]

2. Meer dan één werkring

[Meer]

NODK, NORF



Scherf 3:

UrTot

Hoeveel uren werkt (\$A: u \$B: hij \$C: zij) in totaal gemiddeld per week, overuren en onbetaalde uren niet meegerekend?

[0..95]

NODK

UrTotCtrl (Zachte controle)

Het aantal opgegeven uren is meer dan gebruikelijk. Klopt het antwoord dat u gegeven heeft? Zo niet, pas dan het antwoord aan. Anders, kies voor 'verder'.

1. Verder

[Verder]

NODK, NORF

UrSchat

Om hoeveel uur per week gaat het dan ongeveer?

1. 4 uur of minder per week

[Minder5]

2. 5 tot en met 11 uur per week

[Minder12]

3. 12 tot en met 29 uur per week

[Minder30]

4. 30 uur of meer per week

[Is30Meer]

NODK, NORF

Afl_UrTot

*Afleiding arbeidsuren

1. 12 uur of meer

[Meer_12]

2. Minder dan 12 uur

[Min_12]

3. Werkt niet

[WrkNiet]

NODK, NORF

Scherf 4:

WrkNemer

(\$1: Werkt (\$A: u \$B: hij \$C: zij) als werknemer?

\$2: De volgende vragen gaan over de werkring waar (\$A: u \$B: hij \$C: zij) de meeste uren werkt.

Werkt (\$A: u \$B: hij \$C: zij) daar als werknemer?)

[TJaNee]

NODK

BedrPrak

(\$A: Bent u dan werkzaam in het bedrijf of in de praktijk van uzelf, van uw partner of van uw ouders of schoonouders? \$B: Is hij dan werkzaam in zijn eigen bedrijf of praktijk, of in het bedrijf of in de praktijk van zijn partner, ouders of schoonouders? \$C: Is zij dan werkzaam in haar eigen bedrijf of praktijk, of in het bedrijf of in de praktijk van haar partner, ouders of schoonouders?)

1. (\$A: Van uzelf (ook wanneer u firmant, maat of beherend vennoot bent) \$B: Eigen bedrijf of praktijk (ook wanneer hij firmant, maat of beherend vennoot is) \$C: Eigen bedrijf of praktijk (ook wanneer zij firmant, maat of beherend vennoot is))

[Eigen]

2. (\$A: Van uw \$B: Bedrijf of praktijk van zijn \$C: Bedrijf of praktijk van haar partner

[Partner]

3. (\$A: Van uw \$B: Bedrijf of praktijk van zijn \$C: Bedrijf of praktijk van haar ouders of schoonouders

[Ouders]

4. N.v.t. (geen van deze)

[Nvt]

NODK, NORF

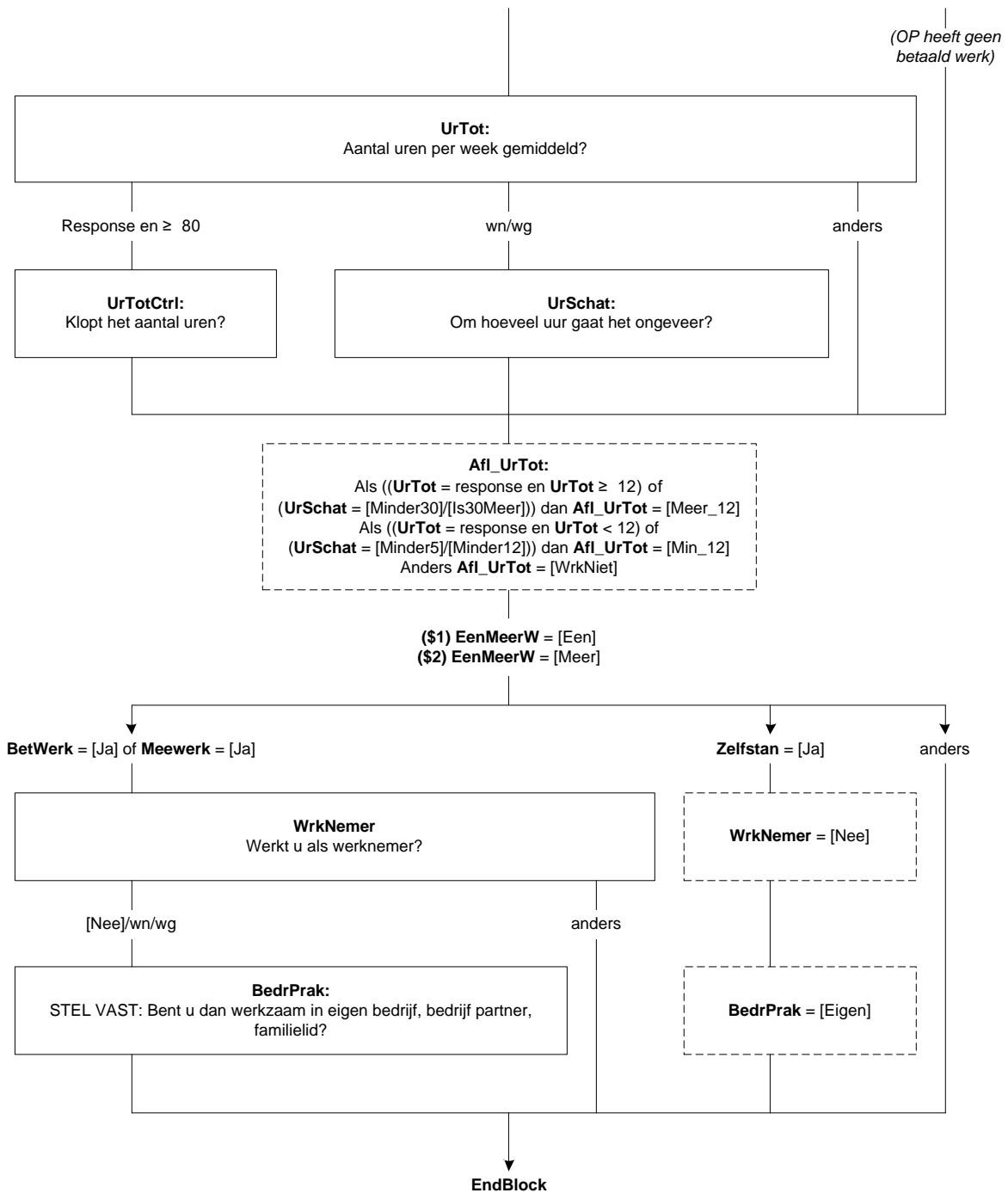

(G) BLOK Werkzoeken

Scherf 1:

WilWerk

(\$1: Zou (\$A: u \$B: hij \$C: zij) op dit moment betaald werk willen hebben?

Ook 1 uur per week of een korte periode telt al mee.

\$2: Zou (\$A: u \$B: hij \$C: zij) op dit moment betaald werk willen hebben voor 12 uur of meer per week, al dan niet in een nieuwe werkring?)

- | | |
|--------------------------|------------|
| 1. Ja | [Ja] |
| 2. Nee | [Nee] |
| 3. Reeds gevonden | [Gevonden] |
| 4. Wil wel maar kan niet | [KanNiet] |
- NODK

DuurHalf

Gaat het om een baan voor korter of langer dan een half jaar?

- | | |
|-----------------------------|-----------|
| 1. Kortel dan een half jaar | [KortelH] |
| 2. Half jaar of langer | [LangerH] |
- NODK

BeginNw

Wanneer begint (\$A: u \$B: hij \$C: zij)?

>>(dd-mm-jjjj)<<

Datum[]

NODK

Harde Controle 1

De datum kan niet in het verleden liggen. Pas s.v.p. uw antwoord aan.

UrenGa

Hoeveel uur per week gaat (\$A: u \$B: hij \$C: zij) in totaal werken?

>>S.v.p. afronden op hele uren.<<

[TUren], NODK

UrenGaCtrl (Zachte controle)

Het aantal opgegeven uren is meer dan gebruikelijk. Klopt het antwoord dat u gegeven heeft? Zo niet, pas dan het antwoord aan. Anders, kies voor 'verder'.

- | | |
|-----------|----------|
| 1. Verder | [Verder] |
|-----------|----------|

NODK, NORF

AanWerk

Acht (\$A: u \$B: hij \$C: zij) zich eventueel in staat om (\$2: 12 uur of meer per week) te werken met aangepaste werkzaamheden of werkomstandigheden?

[TJaNee]

NODK

Lft_OP < 75 en
 (BetWerk.Afl_UrTot = [min_12] of BetWerk.BetWrkNu = [Nee])

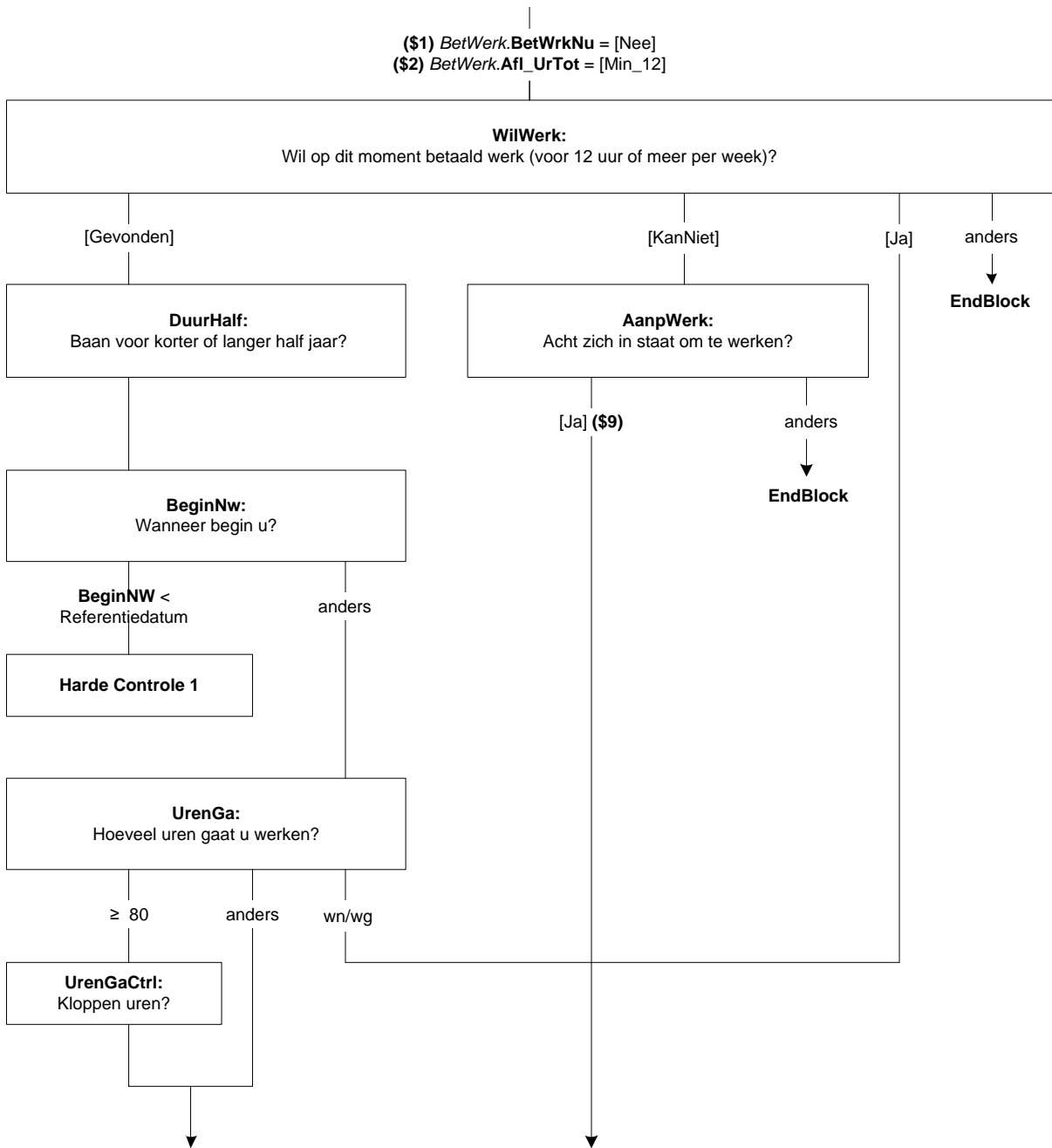

Wil_UrWk

(\$g: Stel dat (\$A: u \$B: hij \$C: zij) de mogelijkheid krijgt om te werken met aangepaste werkzaamheden of werkomstandigheden.)

Hoeveel uren per week zou (\$A: u \$B: hij \$C: zij) (\$g: dan) in totaal willen werken?

>> S.v.p. afronden op hele uren.<<

[TUren]

NODK

Harde controle 2

U heeft eerder aangegeven dat (\$A: u \$B: hij \$C: zij) ten minste 12 uur of meer per week zou willen werken. Pas s.v.p. uw antwoord aan.

Scherm 2:

Wil_12Ur

Zou (\$A: u \$B: hij \$C: zij) 12 uur of meer per week willen werken?

[TJaNee]

NODK

EigenBdf

(\$A: Wilt u \$B: Wil hij \$C: Wil zij) dat doen in een eigen bedrijf of praktijk?

1. Ja, alleen in eigen bedrijf [JaAlleen]

2. Ja, eigen bedrijf naast baan werknemer [JaNaast]

3. Nee [Nee]

NODK

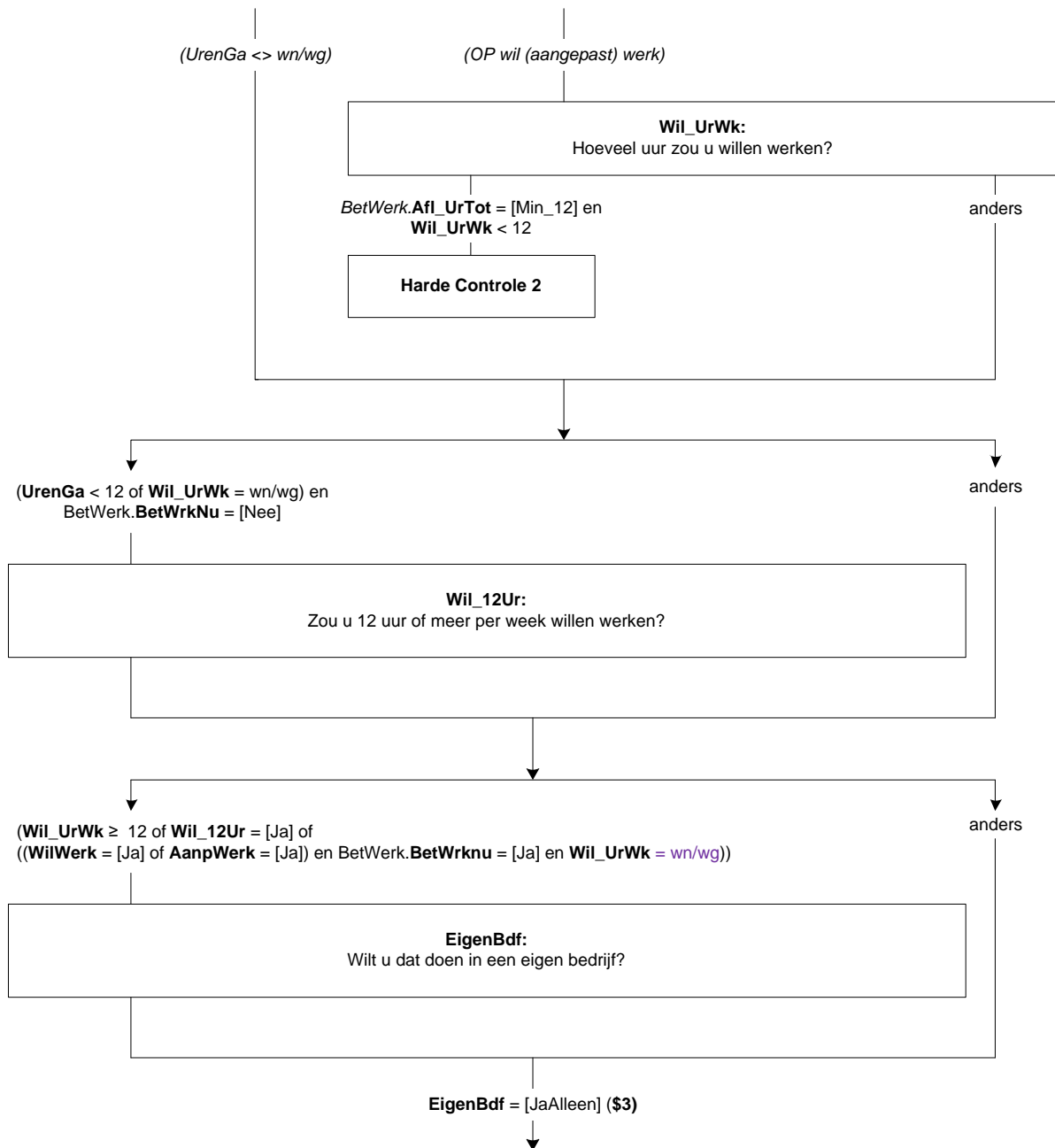

Scherf 3:

KunnStrt

(\$3: Stel dat (\$A: u \$B: hij \$C: zij) vandaag alles rond zou hebben.)

Op welke termijn zou (\$A: u \$B: hij \$C: zij) (\$4: 12 uur of meer per week kunnen gaan werken \$5: kunnen beginnen)?

- | | |
|----------------------------|------------|
| 1. Binnen 2 weken | [Mind2Wkn] |
| 2. 2 weken tot 3 maanden | [Wk2_Mnd3] |
| 3. 3 maanden tot 6 maanden | [Mnd3_6] |
| 4. 6 maanden of langer | [Mnd6Meer] |
| NODK | |

VerwStrt

Wanneer verwacht (\$A: u \$B: hij \$C: zij) dat (\$A: uw \$B: zijn \$C: haar) bedrijf daadwerkelijk van start gaat?

- | | |
|--------------------------------|------------|
| 1. Minder dan 3 maanden | [Mind3Mnd] |
| 2. 3 maanden tot 6 maanden | [Mnd3_6] |
| 3. 6 maanden of meer | [Mnd6Meer] |
| 4. N.v.t., al van start gegaan | [AlStart] |
| NODK | |

Afronden

Heeft (\$A: u \$B: hij \$C: zij) die periode nodig om iets af te ronden in verband met:
>>Meerdere antwoorden mogelijk.<<

SET[]

- | | |
|--------------------------------|------------|
| 1. (\$6: De huidige werkkring) | [HuidWrk] |
| 2. Vrijwilligerswerk | [Vrijwil] |
| 3. Opleiding of studie | [OplStud] |
| 4. Kinderopvang | [K_opvang] |
| 5. Ziekte | [Ziekte] |
| 6. Vakantie | [Vakantie] |
| 7. Persoonlijke omstandigheden | [PersOmst] |
| 8. N.v.t. (geen van deze) | [NVT] |
| NODK | |

Harde Controle 3

Het antwoord "N.v.t. (geen van deze) mag niet in combinatie met andere antwoorden worden gekozen.

Scherf 4:

Afgel_4W

Heeft (\$A: u \$B: hij \$C: zij) de afgelopen 4 weken iets gedaan om aan (\$4: werk te komen van 12 uur of meer per week \$5: werk te komen)? Advertenties nakijken om een baan te vinden telt al mee.

- | | |
|--|-----------|
| 1. Ja | [Ja] |
| 2. Nee | [Nee] |
| 3. Nee, (\$A: ik ben \$B: hij is \$C: zij is) in afwachting van een sollicitatie | [AfwSoll] |
| NODK | |

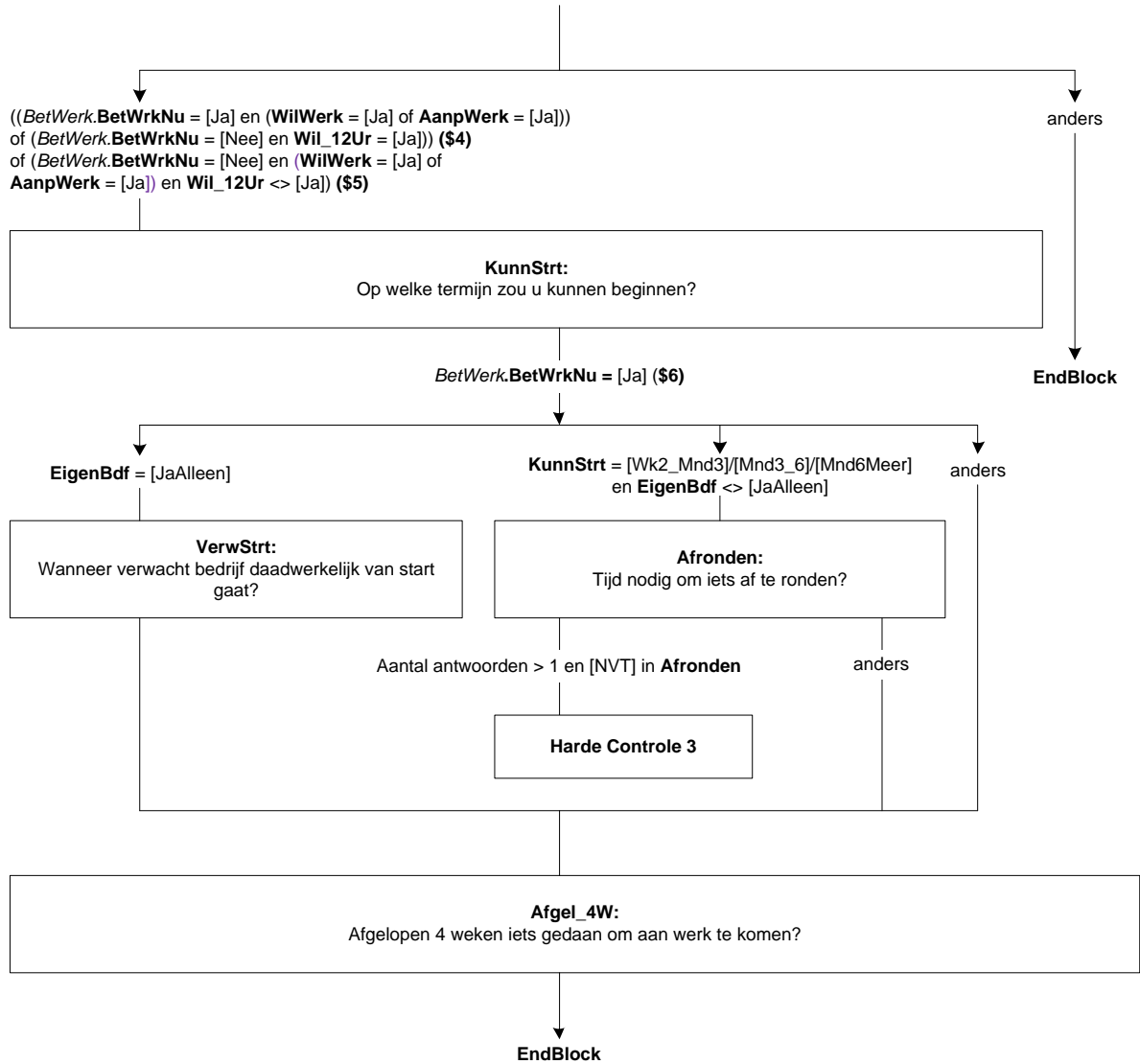

(G) BLOK Zoeken_EU

Scherm 1:

Afgel_4W

Heeft (\$A: u \$B: hij \$C: zij) de afgelopen 4 weken toch iets gedaan om aan werk te komen? Advertenties nakijken om een baan te vinden telt al mee.

[TJaNee]

NODK

BaanEB

Stel (\$A: u \$B: hij \$C: zij) krijgt een baan aangeboden of (\$A: u kunt \$B: hij kan \$C: zij kan) een eigen bedrijf starten. Op welke termijn zou (\$A: u \$B: hij \$C: zij) kunnen beginnen?

1. Binnen 2 weken

[Mind2Wk]

2. 2 weken tot 3 maanden

[Wk2_Mnd3]

3. 3 maanden tot 6 maanden

[Mnd3_6]

4. 6 maanden of langer

[Mnd6Meer]

NODK

Alleen indien:
BetWerk.BetWrkNu = [Nee] en
(*WerkZoek.WilWerk* = [Nee] of (*WerkZoek.WilWerk* =
[KanNiet] en *WerkZoek.AanpWerk* <> [Ja]))

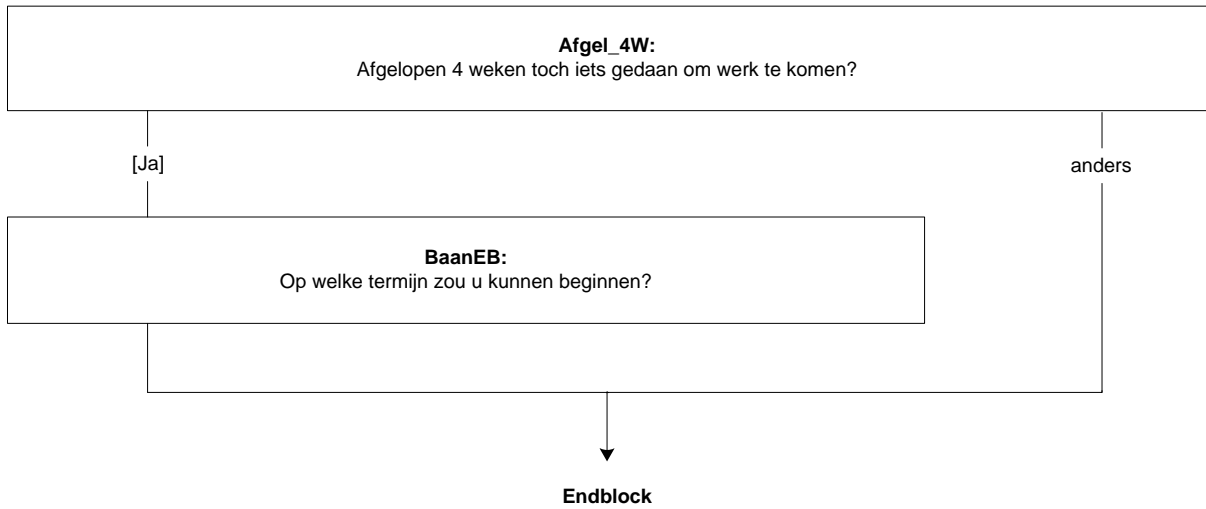

(B) Module Onderwijs

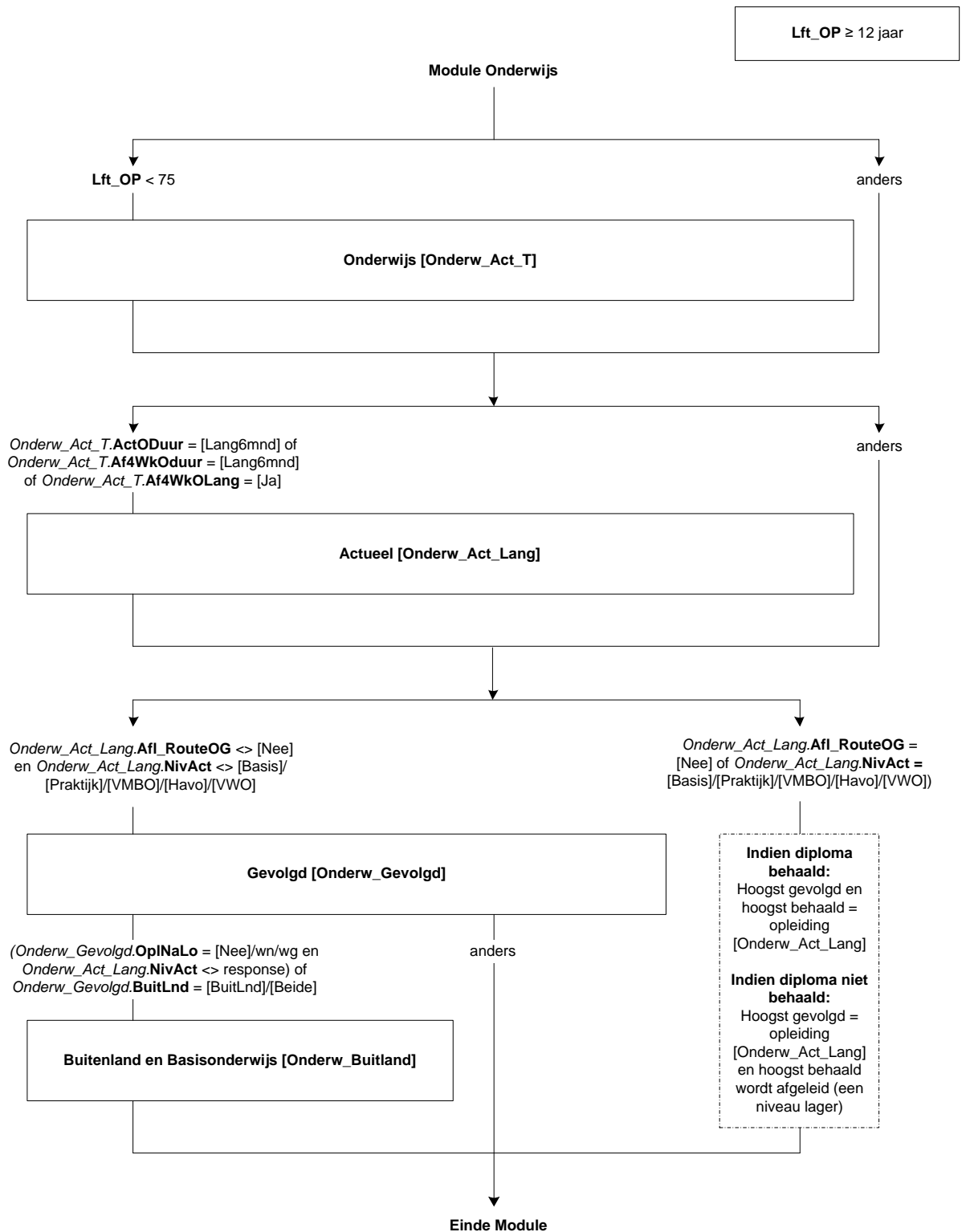

(B) Onderwijs: Blok Onderwijs

Scherf 1:

IntroOnderw

De volgende vragen gaan over onderwijs.

We beginnen met opleidingen die (\$A: u \$B: hij \$C: zij) op dit moment volgt en gaan daarna verder met opleidingen die (\$A: u \$B: hij \$C: zij) in het verleden (d.w.z. na de (\$2: lagere school \$3: basisschool)) heeft gevolgd).

□

ActOpl

Volgt (\$A: u \$B: hij \$C: zij) op dit moment een opleiding of cursus ?

(\$1: Ook opleidingen of cursussen op (\$A: uw \$B: zijn \$C: haar) werk tellen mee).

1. Ja [Ja]
 2. Nee [Nee]
 3. Op het moment niet, maar (\$A: ik heb \$B: hij heeft \$C: zij heeft) pas een opleiding afgerond of beëindigd en (\$A: ga \$B/\$C: gaat) na de vakantie beginnen aan een nieuwe opleiding [Tuss]
- NODK

ActODuur

Is de duur van deze opleiding of cursus 6 maanden of langer?

>>Indien (\$A: u \$B: hij \$C: zij) meerdere opleidingen/cursussen volgt en tenminste één duurt 6 maanden of langer, kies dan voor 'Ja, 6 maanden of langer'.<<

1. Ja, 6 maanden of langer [Lang6mnd]
 2. Nee, korter dan 6 maanden [Kort6mnd]
- NODK, NORF

Af4WkO

Heeft (\$A: u \$B: hij \$C: zij) in de afgelopen 4 weken een opleiding of cursus gevolgd of beëindigd?

[TJaNee]

NODK

Af4WkODuur

Was de duur van deze opleiding of cursus 6 maanden of langer?

>>Indien (\$A: u \$B: hij \$C: zij) meerdere opleidingen/cursussen in de afgelopen 4 weken heeft gevolgd of beëindigd en tenminste één duurde 6 maanden of langer, kies dan voor 'Ja, 6 maanden of langer'.<<

1. Ja, 6 maanden of langer [Lang6mnd]
 2. Nee, korter dan 6 maanden [Kort6mnd]
- NODK, NORF

Af4WkOLang

Heeft (\$A: u \$B: hij \$C: zij) in de afgelopen 4 weken misschien ook nog een opleiding of cursus beëindigd waarvan de duur 6 maanden of langer was?

[TJaNee]

NODK

Lft_OP ≥ 12 jaar en < 75 jaar

(\$1) BetWerk.BetWrkNu = [Ja]
 (\$2) (Referentiejaar – Lft_OP) < 1973
 (\$3) <> (\$2)

IntroOnderw:
 De volgende vragen gaan over onderwijs.

ActOpl:
 Volgt u op dit moment een opleiding of cursus?

[Ja]

anders

ActODuur:
 Duurt deze opleiding of cursus 6 maanden of langer?

[Kort6Mnd]

anders

Af4WkOLang:
 Heeft u in de afgelopen 4 weken een opleiding/cursus afgerond die 6 maanden of langer duurde?

Af4WkO:
 Heeft u in de afgelopen 4 weken een opleiding of cursus gevolgd of beëindigd?

[Ja]

anders

Af4WkODuur:
 Duurt deze opleiding of cursus 6 maanden of langer?

ActODuur = [Lang6mnd] of
 Af4WkODuur = [Lang6mnd] of
 Af4WkOLang = [Ja]

anders

Naar:
Actueel

Naar:
Gevolgd

(B) Onderwijs: Blok Actueel

Scherf 1:

NivAct

Wat voor soort opleiding of cursus (\$1: is \$2: was) dit?

1. (\$3: Basisonderwijs (ook speciaal onderwijs, bijv. lom, blo, (z)mlk, onderwijs voor slechthorenden etc.)) [Basis]
 2. Praktijkonderwijs [Praktijk]
 3. Vmbo, lwoo, vso [VMBO]
 4. Havo [Havo]
 5. Vwo, gymnasium, atheneum [VWO]
 6. Mbo (pdb, mba) [MBO]
 7. Hbo (associate degree) [HBO]
 8. Universitaire opleiding, inclusief postdoctorale opleidingen en promotieonderzoek [Univ]
 9. Andere (bedrijfs)opleiding of cursus [Cursus]
- NODK

Scherf 2:

SrtVMBO

Welke leerweg (\$1:volgt \$2: volgde) (\$A: u \$B: hij \$C: zij)?

1. De basisberoepsgerichte of kaderberoepsgerichte leerweg [Basis]
 2. De theoretische of gemengde leerweg [Theo]
- NODK

SrtMBO

Op welk niveau (\$1 volgt \$2: volgde) (\$A: u \$B: hij \$C: zij) deze opleiding?

1. Niveau 1 [MBO1]
 2. Niveau 2 [MBO2]
 3. Niveau 3 [MBO3]
 4. Niveau 4 [MBO4]
 5. Anders [GeenDeze]
- NODK

BOLBBL

(\$1: Volgt \$2: Volgde) (\$A: u \$B: hij \$C: zij) de beroepsbegeleidende leerweg (bbl), de beroepsopleidende leerweg (bol) of geen van deze?

>>Bbl is een combinatie van werken en leren.<<

1. Beroepsbegeleidende leerweg [BBL]
 2. Beroepsopleidende leerweg [BOL]
 3. Geen van deze [GeenDeze]
- NODK

Onderw_Act_T.ActODuur = [Lang6mnd] of
 Onderw_Act_T.Af4WkODuur = [Lang6mnd] of
 Onderw_Act_T.Af4WkOLang = [Ja]

(\$1) Onderw_Act_T.ActODuur = [Lang6mnd]
 (\$2) (Onderw_Act_T.Af4WkODuur = [Lang6mnd] of
 Onderw_Act_T.Af4WkOLang = [Ja])
 (\$3) Lft_OP < 14 jaar

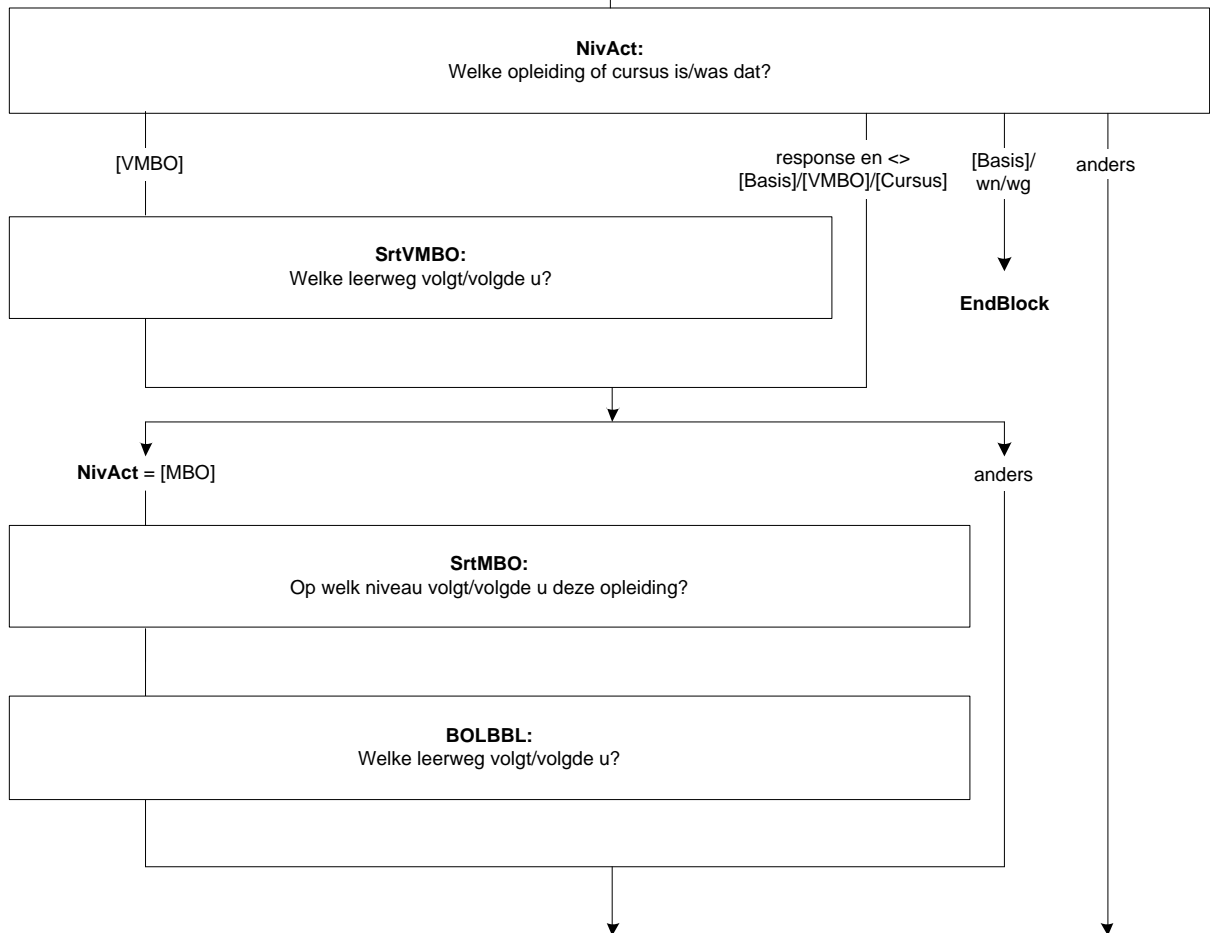

DuurHBO

Wat (\$1: is \$2: was) de duur van deze opleiding in jaren?

1. Korter dan 1 jaar [half1jr]
 2. 1 – 1,5 jaar [tot2jr]
 3. 2 – 2,5 jaar [tot3jr]
 4. 3 jaar of langer [lang3jr]
- NODK

SrtHBOKort

(\$1: Is \$2: Was) dit een hbo-master, een associate degree, een post-hbo-opleiding of een andere verkorte hbo-opleiding?

1. Hbo-master [Master]
 2. Associate degree [AD]
 3. Post-hbo-opleiding [PostHBO]
 4. Andere verkorte hbo-opleiding [Anders]
- NODK

SrtUniv

Wat voor soort opleiding (\$1: is \$2: was) dit?

1. De propedeuse [Propod]
 2. Een bachelor opleiding [Bachelor]
 3. Een master opleiding [Master]
 4. Een postdoctorale beroepsopleiding (bijv. voor arts, dierenarts, tandarts, apotheker) [PostBer]
 5. Promotieonderzoek [Promov]
 6. Anders [Overig]
- NODK

OplCursus

Welke opleiding of cursus (\$1: volgt \$2: volgde) (\$A: u \$B: hij \$C: zij) dan?

>>Indien het gaat om een combinatie tussen inburgering en werken/leren, kies dan voor werkend leren opleiding.<<

1. Een inburgeringscursus of een cursus Nederlandse taal [Inburger]
 2. Een werkend leren opleiding [BBL]
 3. (\$4: Een cursus of opleiding gegeven door of onder verantwoordelijkheid van het bedrijf of de instelling waar (\$A: u \$B: hij \$C: zij) werkt) [BdryfOpl]
 4. Anders [Andrs]
- NODK

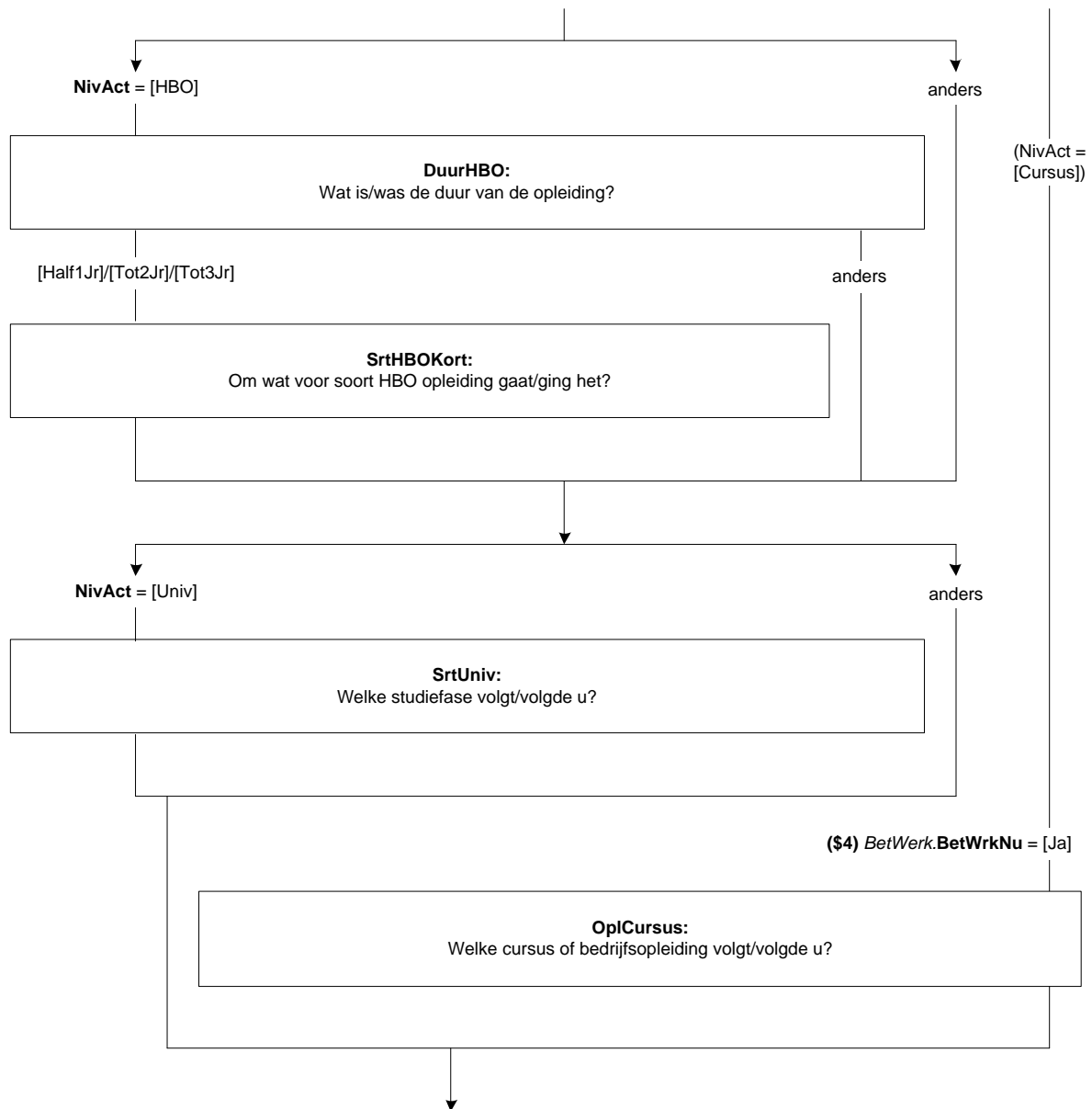

Scherf 4:

KlasHavoVWO

In welke klas zit (\$A: u \$B: hij \$C: zij)?

1. 1ste klas [Klas1]
2. 2de klas [Klas2]
3. 3de klas [Klas3]
4. 4de klas [Klas4]
5. 5de klas [Klas5]
6. (\$6: 6de klas) [Klas6]
7. Niet van toepassing, volwassenenonderwijs of afstandsonderwijs [NVT]

NODK

DiplomHavoVWO

Heeft (\$A: u \$B: hij \$C: zij) het diploma behaald of één of meerdere deelcertificaten?

1. Ja, diploma [JaDiplom]
2. Geen diploma, maar wel één of meerdere deelcertificaten [JaDeelCer]
3. Nee, geen diploma en geen deelcertificaten [Nee]

NODK

Klas4

Heeft (\$A: u \$B: hij \$C: zij) de 3de klas met succes doorlopen, dat wil zeggen (\$A: bent u \$B: is hij \$C: is zij) overgegaan naar de 4de klas?

[TJaNee]

NODK

Diplom

Heeft (\$A: u \$B: hij \$C: zij) voor deze opleiding (\$5: of cursus) het diploma behaald? >>Een diploma kan ook een akte, graad of getuigschrift zijn.<<

1. Ja [Ja]
2. Nee [Nee]

(\$5: 3. N.v.t., de opleiding of cursus werd niet afgesloten met een diploma)

[NVT]

NODK

Afrond

Heeft (\$A: u \$B: hij \$C: zij) de opleiding of cursus wel afgerond?

[TJaNee]

NODK

Afl_RouteOG

*Moet OP nog vragen beantwoorden over de hoogste gevolgde of de hoogst behaalde opleiding

1. Ja, maar alleen over de hoogst behaalde opleiding [JaBehaald]
2. Ja, zowel over de hoogst gevolgde als de hoogst behaalde opleiding [JaGevolgd]

3. Nee

[Nee]

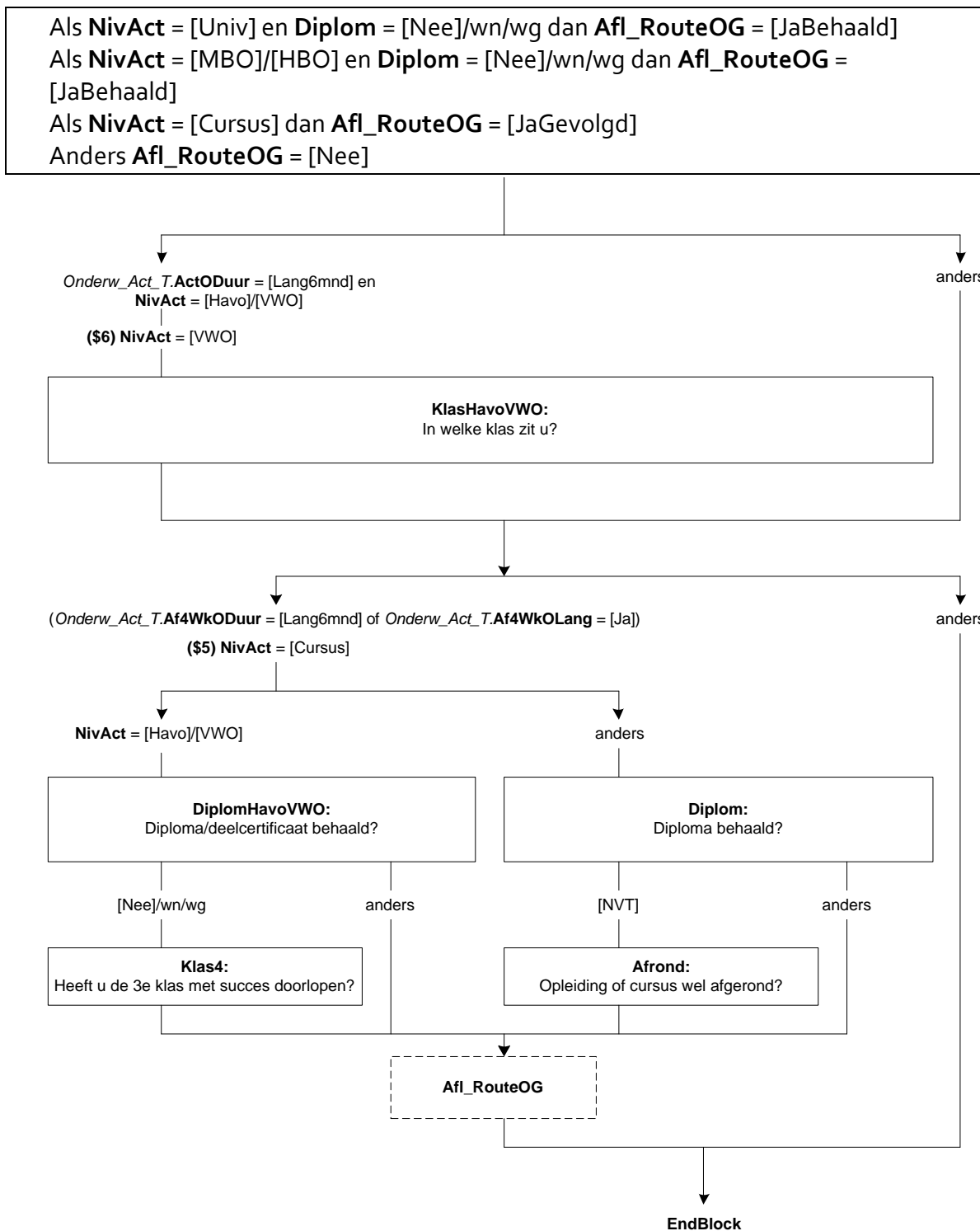

(B) Onderwijs: Blok Gevolgd

Scherf 1:

OplNaLO

(\$1: U heeft zojuist vragen beantwoord over de opleiding/cursus die (\$A: u \$B: hij \$C: zij) op dit moment volgt. Nu zouden we willen weten of (\$A: u \$B: hij \$C: zij) in het verleden nog andere opleidingen heeft gevolgd.

\$2: U heeft zojuist vragen beantwoord over de opleiding/cursus die (\$A: u \$B: hij \$C: zij) in de afgelopen 4 weken heeft gevolgd. Nu zouden we willen weten of (\$A: u \$B: hij \$C: zij) in het verleden nog andere opleidingen heeft gevolgd.

\$22: De volgende vragen gaan over onderwijs.)

Heeft (\$A: u \$B: hij \$C: zij) na de (\$23: lagere school \$24: basisschool) (\$1/\$2: nog) één of meer (\$1/\$2: andere) opleidingen gevolgd?

Dit kan de middelbare school zijn, een beroepsopleiding of een universitaire studie, maar het kan bijvoorbeeld ook gaan om een bedrijfsopleiding of een cursus.

>>Het gaat hier alleen om opleidingen of cursussen die (\$A: u \$B: hij \$C: zij) voor ten minste 6 maanden heeft gevolgd.<<

1. Ja [Ja]
 2. Nee / n.v.t. ((\$23: lagere school \$24: basisschool) niet of gedeeltelijk gevolgd) [Nee]
- NODK

BuitLand

Was dit in Nederland, in het buitenland of beide?

>>Opleidingen gevolgd in voormalig Nederlandse gebieden, zoals Suriname of de Nederlandse Antillen, gelden als opleidingen gevolgd in Nederland.<<

1. Alleen in Nederland [Ned]
 2. Alleen in het buitenland [BuitLnd]
 3. Zowel in Nederland als in het buitenland [Beide]
- NODK

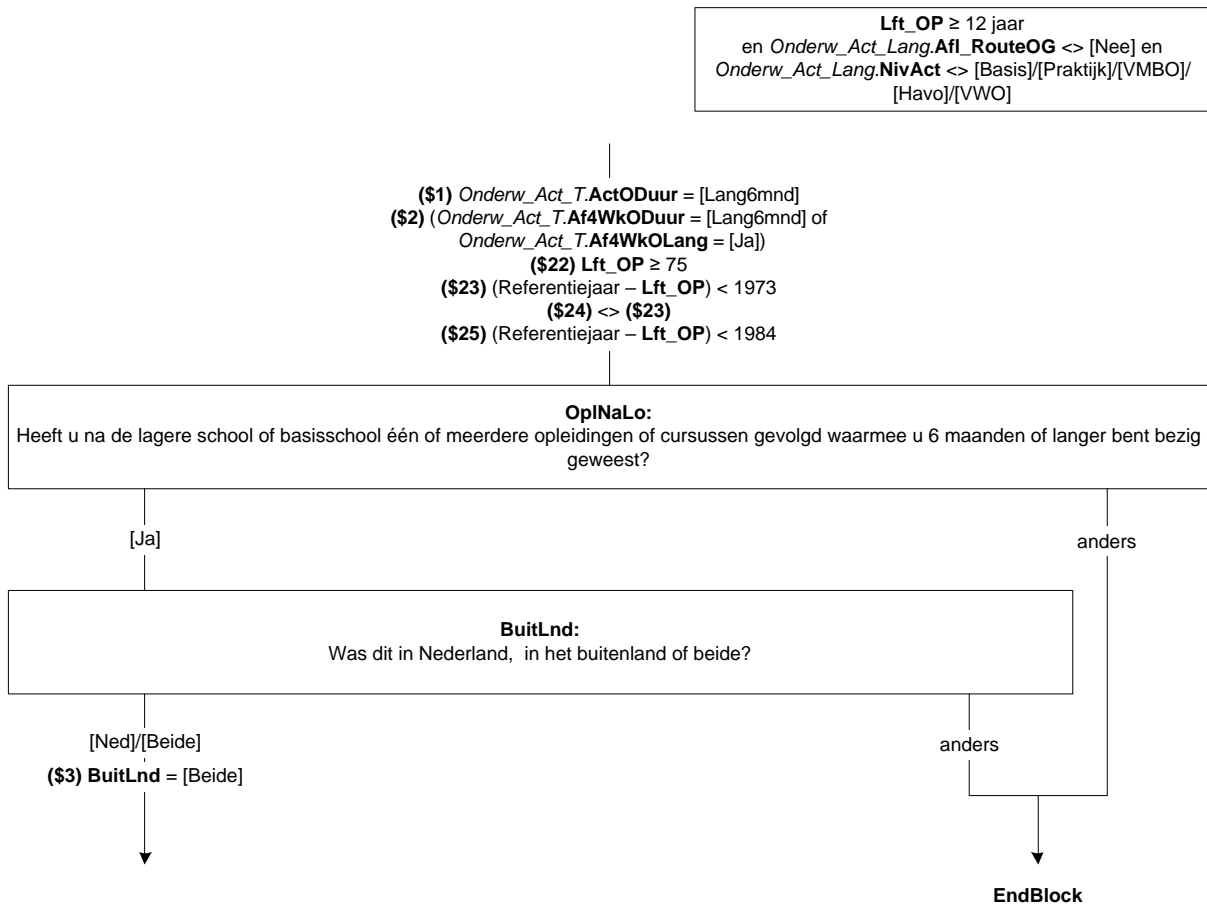

Scherf 2:

NivGev

(\$3: De volgende vragen gaan over opleidingen of cursussen die (\$A: u \$B: hij \$C: zij) geheel of gedeeltelijk in Nederland heeft gevolgd.)

Welke van de volgende opleidingen of cursussen heeft (\$A: u \$B: hij \$C: zij) voor 6 maanden of langer gevolgd?

Graag alle gevolgde opleidingen/cursussen aanvinken!

SET[]

1. Lbo, vso (lts, leao, vbo, huishoudschool, ambachtsschool) [LBO]
 2. Vmbo, lwoo (inclusief theoretische leerweg) [VMBO]
 3. Mavo (ulo, mulo) [Mavo]
 4. Havo (mms) [Havo]
 5. Vwo, gymnasium, atheneum (hbs, lyceum) [VWO]
 6. Mbo (mts, meao, middenstandsdiploma, pdb, mba) [MBO]
 7. Hbo (hts, heao, kweekschool, associate degree) [HBO]
 8. Universitaire opleiding, inclusief postdoctorale opleidingen en promotieonderzoek [Univ]
 9. Een andere (bedrijfs)opleiding of cursus [Cursus]
- NODK

Afl_HgstNivGev

*Afleiding hoogst gevolgde opleiding

1. Lbo, vso (lts, leao, vbo, huishoudschool, ambachtsschool) [LBO]
2. Vmbo, lwoo (inclusief theoretische leerweg) [VMBO]
3. Mavo (ulo, mulo) [Mavo]
4. Havo (mms) [Havo]
5. Vwo, gymnasium, atheneum (hbs, lyceum) [VWO]
6. Mbo (mts, meao, middenstandsdiploma, pdb, mba) [MBO]
7. Hbo (hts, heao, kweekschool, associate degree) [HBO]
8. Universitaire opleiding, inclusief postdoctorale opleidingen en promotieonderzoek [Univ]
9. Een andere (bedrijfs)opleiding of cursus [Cursus]

Als NivGev = [Univ] dan Afl_HgstNivGev = [Univ]
 Als NivGev = [HBO] en NivGev <> [Univ] = dan Afl_HgstNivGev = [HBO]
 Als NivGev = [MBO] en NivGev <> [Univ]/[HBO] = dan Afl_HgstNivGev = [MBO]
 Als NivGev = [VWO] en NivGev <> [Univ]/[HBO]/[MBO] = dan Afl_HgstNivGev = [VWO]
 Als NivGev = [Havo] en NivGev <> [Univ]/[HBO]/[MBO]/[VWO] = dan Afl_HgstNivGev = [Havo]
 Als NivGev = [Cursus] en NivGev <> [Univ]/[HBO]/[MBO]/[VWO]/[Havo] dan Afl_HgstNivGev = [Cursus]
 Als NivGev = [Mavo] en NivGev <> [Univ]/[HBO]/[MBO]/[VWO]/[Havo]/[Cursus] = dan Afl_HgstNivGev = [Mavo]
 Als NivGev = [VMBO] en NivGev <> [Univ]/[HBO]/[MBO]/[VWO]/[Havo]/[Cursus]/[Mavo] = dan Afl_HgstNivGev = [VMBO]
 Anders dan Afl_HgstNivGev = [LBO]

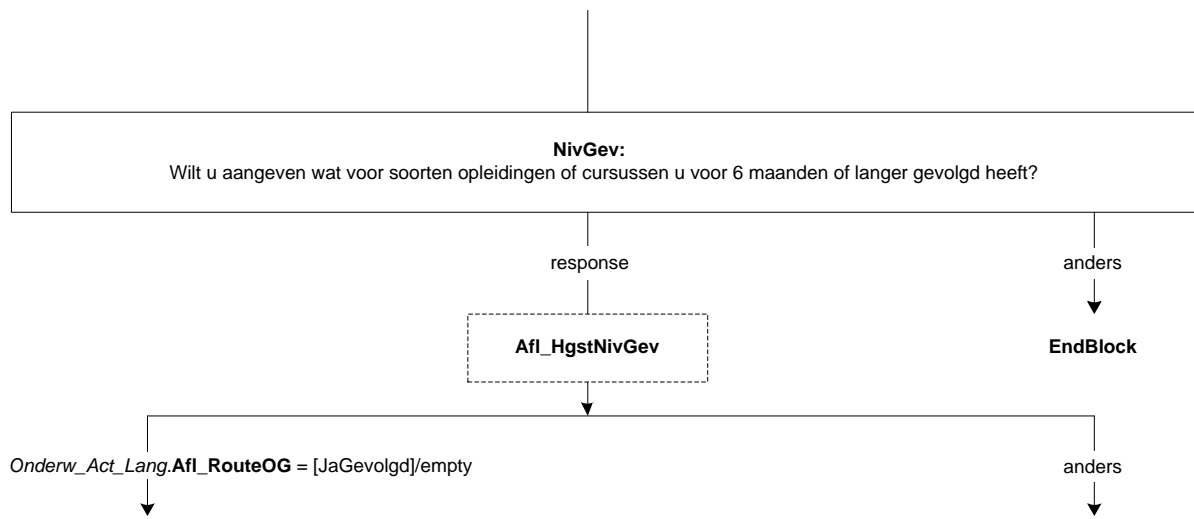

Scherf 3:

SrtLBO

Om welke opleiding ging het dan?

1. Lbo, lts, leao, vbo, huishoudschool, ambachtsschool [LBO]
 2. Praktijkonderwijs, avmb [Praktijk]
 3. Vso (voortgezet speciaal onderwijs) [VSO]
 4. Een andere opleiding [Andrs]
- NODK

SrtVMBO

De volgende vragen gaan over de laatste vmbo- of lwoo-opleiding die (\$A: u \$B: hij \$C: zij) heeft gevolgd.

Welke leerweg had deze opleiding?

1. De basisberoepsgerichte of kaderberoepsgerichte leerweg [Basis]
 2. De theoretische of gemengde leerweg [Theo]
- NODK

SrtMBOG

De volgende vragen gaan over de laatste mbo-opleiding (mts, meao, middenstandsdiploma, pdb, mba) die (\$A: u \$B: hij \$C: zij) heeft gevolgd.

Wat was dit voor opleiding?

1. (\$25: Een mbo-opleiding volgens de oude structuur (tot 1998)) [oudMBO]
 2. Een opleiding op niveau 1 [MBO1]
 3. Een opleiding op niveau 2 [MBO2]
 4. Een opleiding op niveau 3 [MBO3]
 5. Een opleiding op niveau 4 [MBO4]
 6. Geen van deze [GeenDeze]
- NODK

LeerlingW

Was dit een opleiding in het kader van het leerlingwezen, ofwel een combinatie van werken en leren?

[TJaNee]

NODK

BOLBBL

Volgde (\$A: u \$B: hij \$C: zij) de beroepsbegeleidende leerweg (bbl), de beroepsopleidende leerweg (bol) of geen van deze?

>>Bbl is een combinatie van werken en leren.<<

1. Beroepsbegeleidende leerweg [BBL]
 2. Beroepsopleidende leerweg [BOL]
 3. Geen van deze [GeenDeze]
- NODK



DuurHBO

De volgende vragen gaan over de laatste hbo-opleiding (hts, heao, kweekschool, associate degree) die (\$A: u \$B: hij \$C: zij) heeft gevolgd.

Wat was de duur van deze opleiding in jaren?

1. Korter dan 1 jaar [half1jr]
 2. 1 – 1,5 jaar [tot2jr]
 3. 2 – 2,5 jaar [tot3jr]
 4. 3 jaar of langer [lang3jr]
- NODK

SrtHBOKort

Was dit een hbo-master, een associate degree, een post-hbo-opleiding of een andere verkorte hbo-opleiding?

1. Hbo-master [Master]
 2. Associate degree [AD]
 3. Post-hbo-opleiding [PostHBO]
 4. Andere verkorte hbo-opleiding [Anders]
- NODK

SrtUniv

De volgende vragen gaan over de laatste universitaire opleiding die (\$A: u \$B: hij \$C: zij) heeft gevolgd.

Wat voor soort opleiding was dit?

1. De propedeuse [Propod]
 2. Een bachelor opleiding (of kandidaats) [Bachelor]
 3. Een master opleiding [Master]
 4. Doctoraal [Doctoraal]
 5. Een postdoctorale beroepsopleiding (bijv. voor arts, dierenarts, tandarts, apotheker) [PostBer]
 6. Promotieonderzoek [Promov]
 7. Anders [Overig]
- NODK

OplCursus

Welke opleiding of cursus heeft (\$A: u \$B: hij \$C: zij) als laatste gevolgd?

>> Indien het gaat om een combinatie tussen inburgering en werken/leren, kies dan voor werkend leren opleiding. <<

1. Een inburgeringscursus of een cursus Nederlandse taal [Inburger]
 2. Een werkend leren opleiding [BBL]
 3. Een cursus of opleiding gegeven door of onder verantwoordelijkheid van het bedrijf of de instelling waar (\$A: u \$B: hij \$C: zij) werkt(e)
[BdryfOpl]
 4. Anders [Andrs]
- NODK

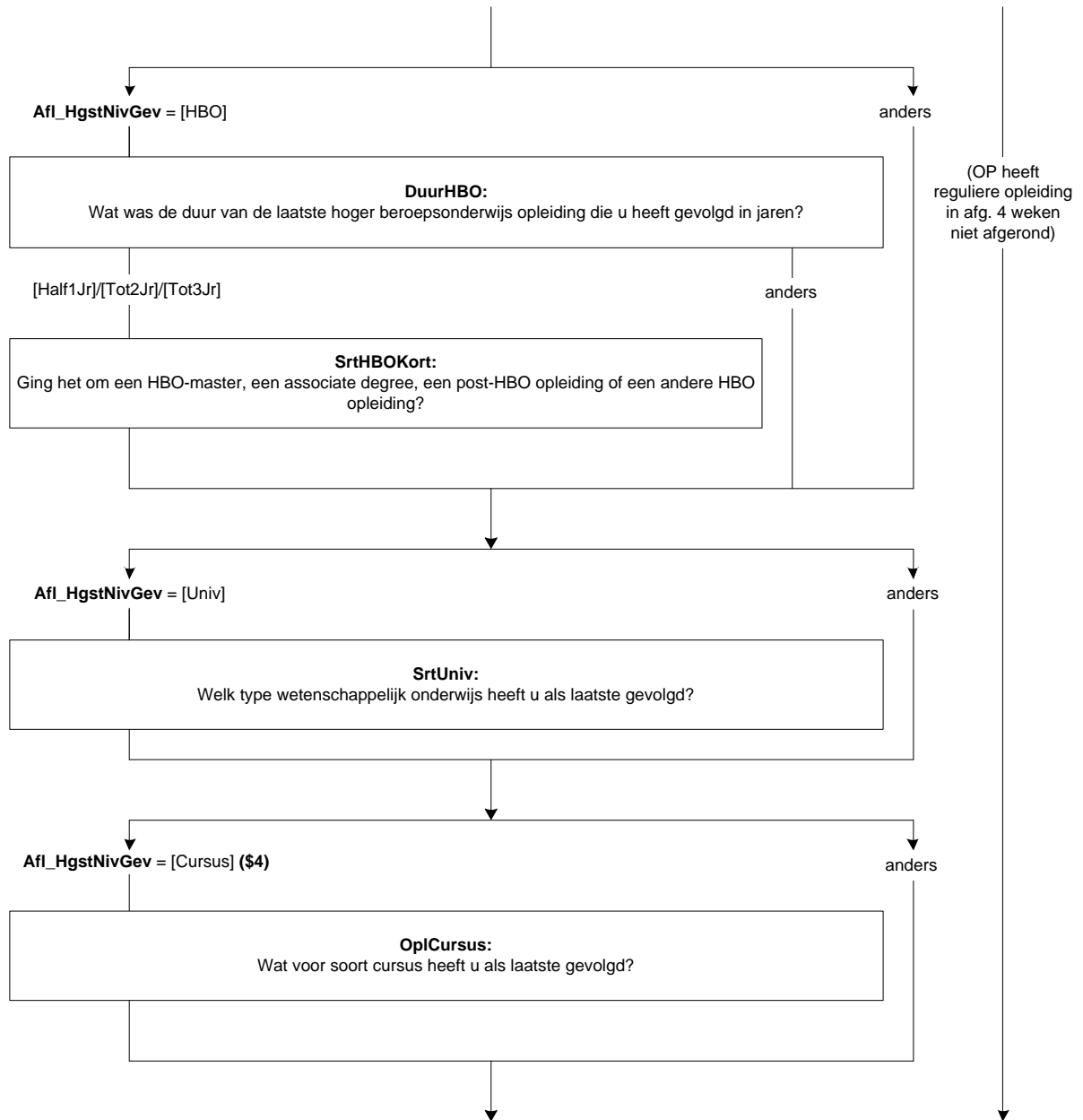

Scherf 4:

DiplomHavoVWO

Heeft (\$A: u \$B: hij \$C: zij) (\$5: voor de havo (mms) \$6: voor het vwo, gymnasium, atheneum (hbs, lyceum)) het diploma behaald of één of meerdere deelcertificaten?

1. Ja, diploma [JaDiplom]
 2. Geen diploma, maar wel één of meerdere deelcertificaten [JaDeelCer]
 3. Nee, geen diploma en geen deelcertificaten [Nee]
- NODK

Klas4

Heeft (\$A: u \$B: hij \$C: zij) de 3de klas met succes doorlopen, dat wil zeggen (\$A: bent u \$B: is hij \$C: is zij) overgegaan naar de 4de klas?

[TJaNee]
NODK

Diplom

Heeft (\$A: u \$B: hij \$C: zij) voor (\$7: de mavo (ulo, mulo) \$8: deze opleiding) (\$4: of cursus) het diploma behaald?

>>Een diploma kan ook een akte, graad of getuigschrift zijn.<<

1. Ja [Ja]
 2. Nee [Nee]
- (\$4: 3. N.v.t., de opleiding of cursus werd niet afgesloten met een diploma) [NVT]
- NODK

Afrond

Heeft (\$A: u \$B: hij \$C: zij) de opleiding of cursus wel afgerond?

[TJaNee]
NODK

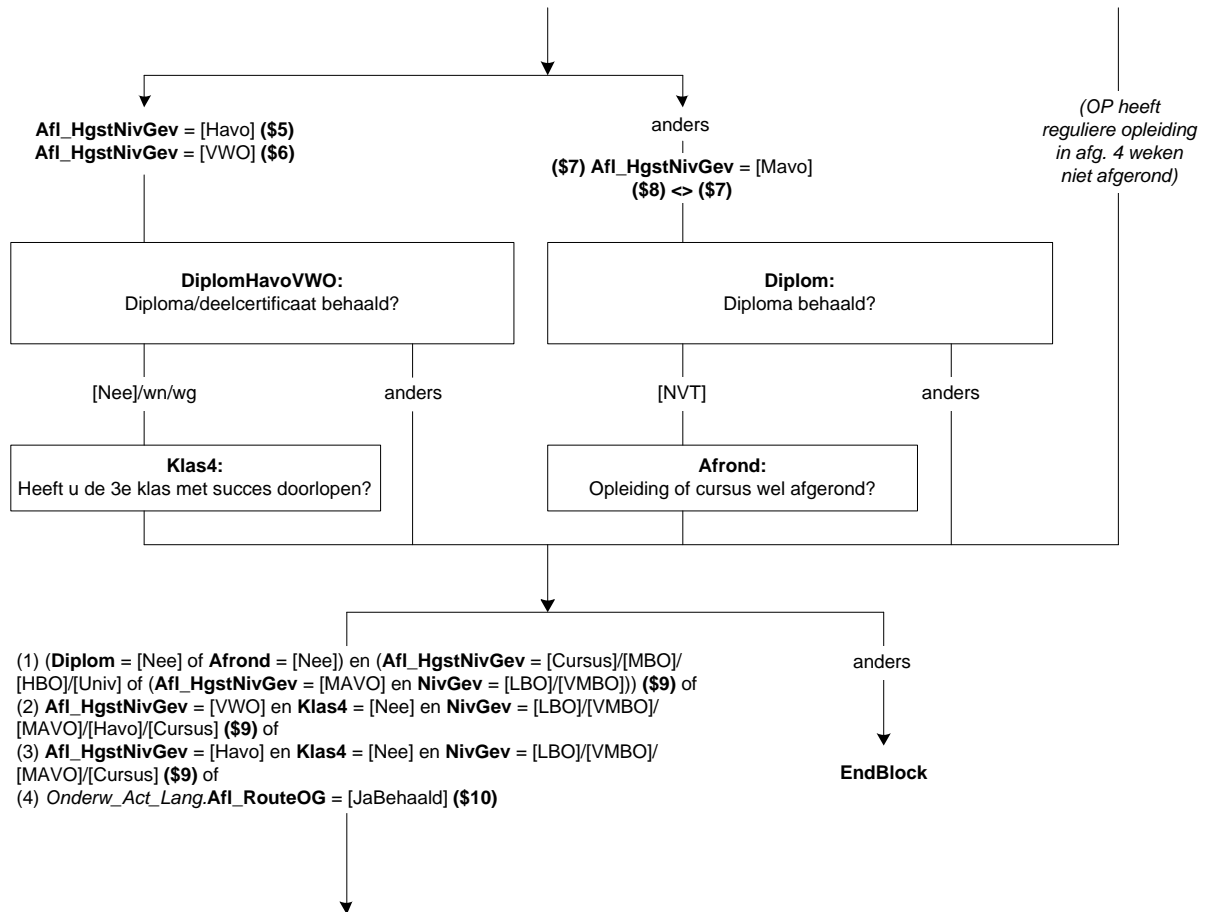

Scherf 5:

NivBeh

Voor welke opleidingen (\$19: of cursussen) (\$19/\$3: die (\$A: u \$B: hij \$C: zij)) (\$19: voor 6 maanden of langer) (\$3: in Nederland) (\$3/\$19: heeft gevolgd,) heeft (\$A: u \$B: hij \$C: zij) een diploma behaald?

Graag alle opleidingen/cursussen waarvoor een diploma is behaald aanvinken!

>>Een diploma kan ook een akte, graad of getuigschrift zijn.<<

SET[]

1. (\$11: Lbo, vso (lts, leao, vbo, huishoudschool, ambachtsschool))
[LBO]
 2. (\$12: Vmbo, lwoo (inclusief theoretische leerweg)) [VMBO]
 3. (\$13: Mavo (ulo, mulo)) [Mavo]
 4. (\$14: Havo (mms)) [Havo]
 5. (\$15: Vwo, gymnasium, atheneum (hbs, lyceum))
[VWO]
 6. (\$16: Mbo (mts, meao, middenstandsdiploma, pdb, mba))
[MBO]
 7. (\$17: Hbo (hts, heao, kweekschool, associate degree)) [HBO]
 8. (\$18: Universitaire opleiding, inclusief postdoctorale opleidingen en promotieonderzoek) [Univ]
 9. (\$19: Een andere (bedrijfs)opleiding of cursus) [Cursus]
 10. Geen van deze [GeenDeze]
- NODK

Harde Controle 1

Het antwoord "geen van deze" mag niet in combinatie met andere antwoorden gekozen worden.

Afl_HgstNivBeh

*Afleiding hoogst behaalde opleiding

1. Lbo, vso (lts, leao, vbo, huishoudschool, ambachtsschool)
[LBO]
2. Vmbo, lwoo (inclusief theoretische leerweg) [VMBO]
3. Mavo (ulo, mulo) [Mavo]
4. Havo (mms) [Havo]
5. Vwo, gymnasium, atheneum (hbs, lyceum) [VWO]
6. Mbo (mts, meao, middenstandsdiploma, pdb, mba) [MBO]
7. Hbo (hts, heao, kweekschool, associate degree) [HBO]
8. Universitaire opleiding, inclusief postdoctorale opleidingen en promotieonderzoek [Univ]
9. Een andere (bedrijfs)opleiding of cursus [Cursus]
10. Geen van deze [GeenDeze]

Als NivBeh = [Univ] dan Afl_HgstNivBeh = [Univ]
 Als NivBeh = [HBO] en NivBeh <> [Univ] = dan Afl_HgstNivBeh = [HBO]
 Als NivBeh = [MBO] en NivBeh <> [Univ]/[HBO] = dan Afl_HgstNivBeh = [MBO]
 Als NivBeh = [VWO] en NivBeh <> [Univ]/[HBO]/[MBO] = dan Afl_HgstNivBeh = [VWO]
 Als NivBeh = [Havo] en NivBeh <> [Univ]/[HBO]/[MBO]/[VWO] = dan Afl_HgstNivBeh = [Havo]
 Als NivBeh = [Cursus] en NivBeh <> [Univ]/[HBO]/[MBO]/[VWO]/[Havo] dan Afl_HgstNivBeh = [Cursus]
 Als NivBeh = [Mavo] en NivBeh <> [Univ]/[HBO]/[MBO]/[VWO]/[Havo]/[Cursus] = dan Afl_HgstNivBeh = [Mavo]
 Als NivBeh = [VMBO] en NivBeh <> [Univ]/[HBO]/[MBO]/[VWO]/[Havo]/[Cursus]/[Mavo] = dan Afl_HgstNivBeh = [VMBO]
 Als NivBeh = [LBO] en NivBeh <> [Univ]/[HBO]/[MBO]/[VWO]/[Havo]/[Cursus]/
 [Mavo]/[VMBO] = dan Afl_HgstNivBeh = [LBO]
 Anders dan Afl_HgstNivBeh = [GeenDeze]

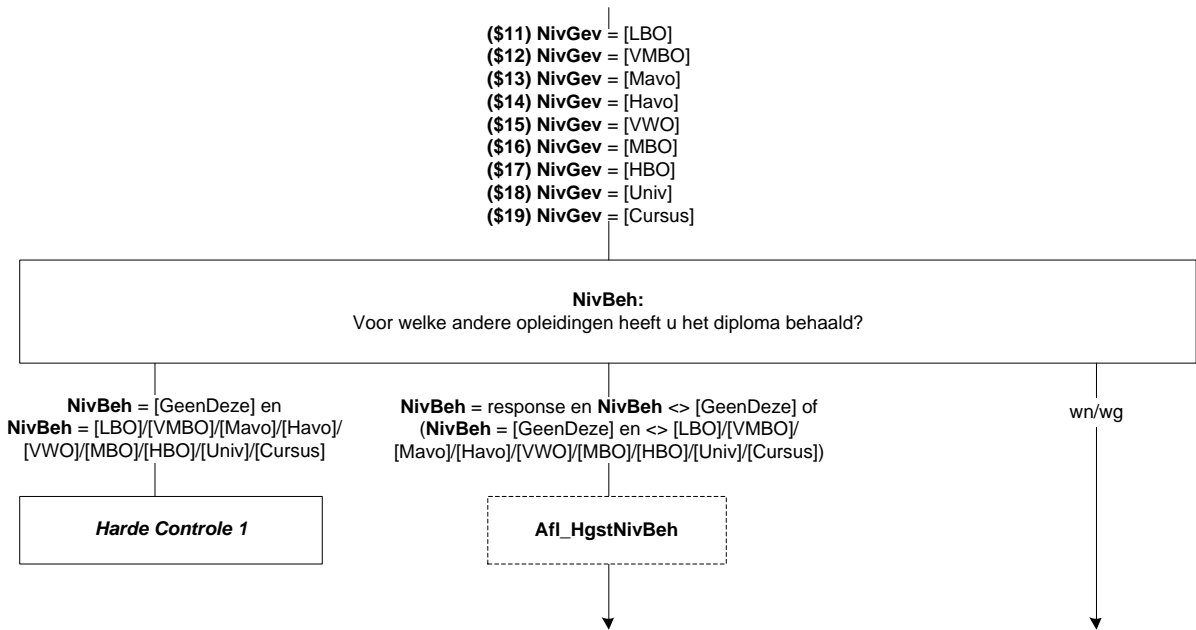

Scherf 6:

DeelCertBeh

(\$A: U \$B: Hij \$C: Zij) heeft (\$20: het vwo, gymnasium, atheneum (hbs, lyceum) \$21: de havo (mms)) gevolgd maar hiervoor geen diploma behaald. Heeft (\$A: u \$B: hij \$C: zij) misschien wel één of meerdere deelcertificaten behaald?

[TJaNee]

NODK

Klas4Beh

Heeft (\$A: u \$B: hij \$C: zij) de 3de klas met succes doorlopen, dat wil zeggen (\$A: bent u \$B: is hij \$C: is zij) overgegaan naar de 4de klas?

[TJaNee]

NODK

Scherf 7:

SrtLBOBeh

Om welke opleiding ging het dan?

- | | |
|--|------------|
| 1. Lbo, lts, leao, vbo, huishoudschool, ambachtsschool | [LBO] |
| 2. Praktijkonderwijs, avmb | [Praktijk] |
| 3. Vso (voortgezet speciaal onderwijs) | [VSO] |
| 4. Een andere opleiding | [Andrs] |

NODK

SrtVMBOBeh

De volgende vraag gaat over de vmbo- of lwoo-opleiding waarvoor (\$A: u \$B: hij \$C: zij) als laatste een diploma heeft behaald.

Welke leerweg had deze opleiding?

- | | |
|--|---------|
| 1. De basisberoepsgerichte of kaderberoepsgerichte leerweg | [Basis] |
| 2. De theoretische of gemengde leerweg | [Theo] |

NODK

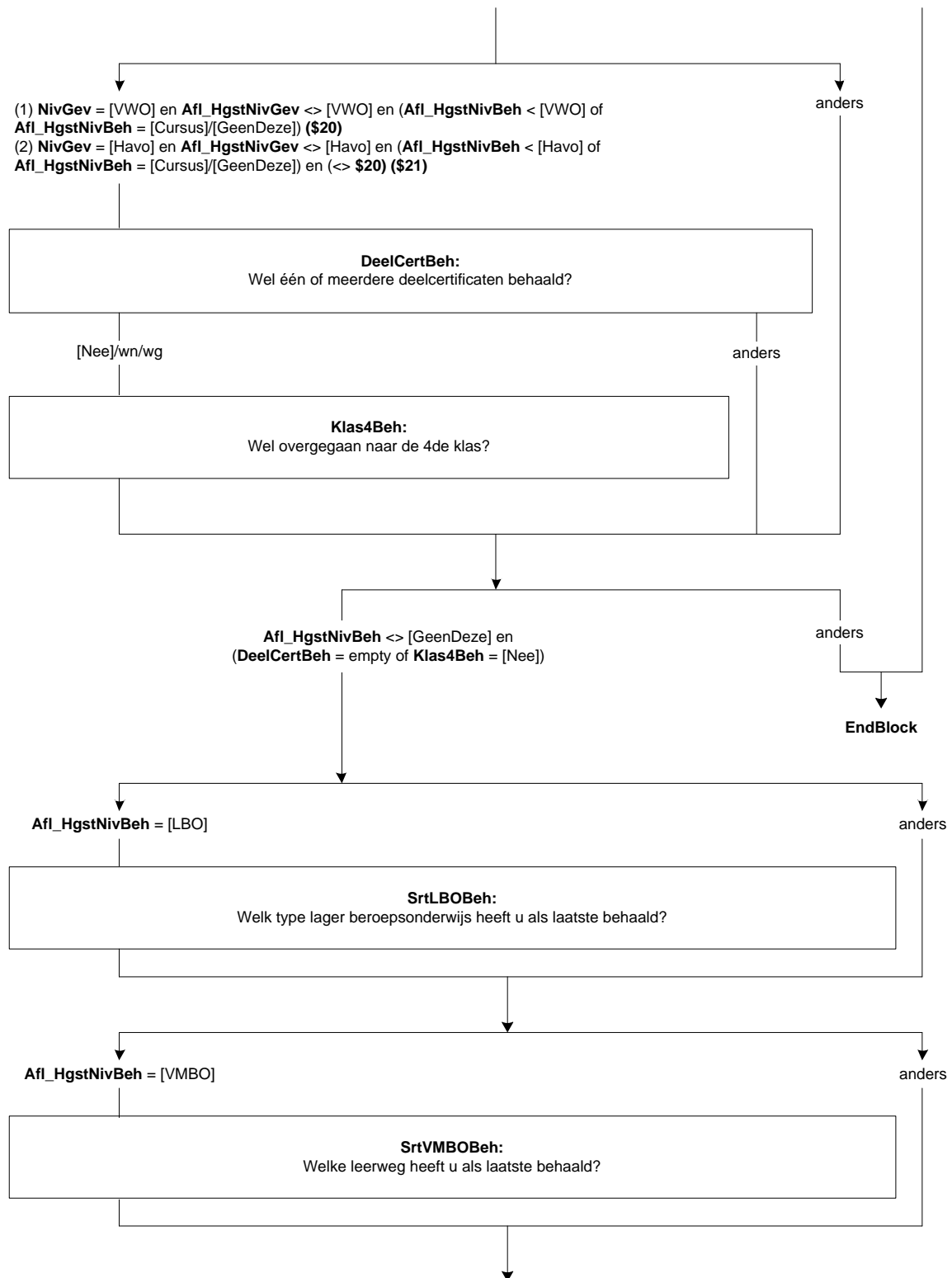

SrtMBOGBeh

De volgende vragen gaan over de mbo-opleiding (mts, meao, middenstandsdiploma, pdb, mba) waarvoor (\$A: u \$B: hij \$C: zij) als laatste een diploma heeft behaald.

Wat was dit voor opleiding?

1. (\$25: Een mbo-opleiding volgens de oude structuur (tot 1998)) [oudMBO]
 2. Een opleiding op niveau 1 [MBO1]
 3. Een opleiding op niveau 2 [MBO2]
 4. Een opleiding op niveau 3 [MBO3]
 5. Een opleiding op niveau 4 [MBO4]
 6. Geen van deze [GeenDeze]
- NODK

LeerlingWBeh

Was dit een opleiding in het kader van het leerlingwezen, ofwel een combinatie van werken en leren?

[TJaNee]

NODK

BOLBBLBeh

Volgde (\$A: u \$B: hij \$C: zij) de beroepsbegeleidende leerweg (bbl), de beroepsopleidende leerweg (bol) of geen van deze?

>>Bbl is een combinatie van werken en leren.<<

1. Beroepsbegeleidende leerweg [BBL]
 2. Beroepsopleidende leerweg [BOL]
 3. Geen van deze [GeenDeze]
- NODK

DuurHBOBeh

De volgende vragen gaan over de hbo-opleiding (hts, heao, kweekschool, associate degree) waarvoor (\$A: u \$B: hij \$C: zij) als laatste een diploma heeft behaald.

Wat was de duur van deze opleiding in jaren?

1. Kortere dan 1 jaar [half1jr]
 2. 1 – 1,5 jaar [tot2jr]
 3. 2 – 2,5 jaar [tot3jr]
 4. 3 jaar of langer [lang3jr]
- NODK

SrtHBOKortBeh

Was dit een hbo-master, een associate degree, een post-hbo-opleiding of een andere verkorte hbo-opleiding?

1. Hbo-master [Master]
 2. Associate degree [AD]
 3. Post-hbo-opleiding [PostHBO]
 4. Andere verkorte hbo-opleiding [Anders]
- NODK

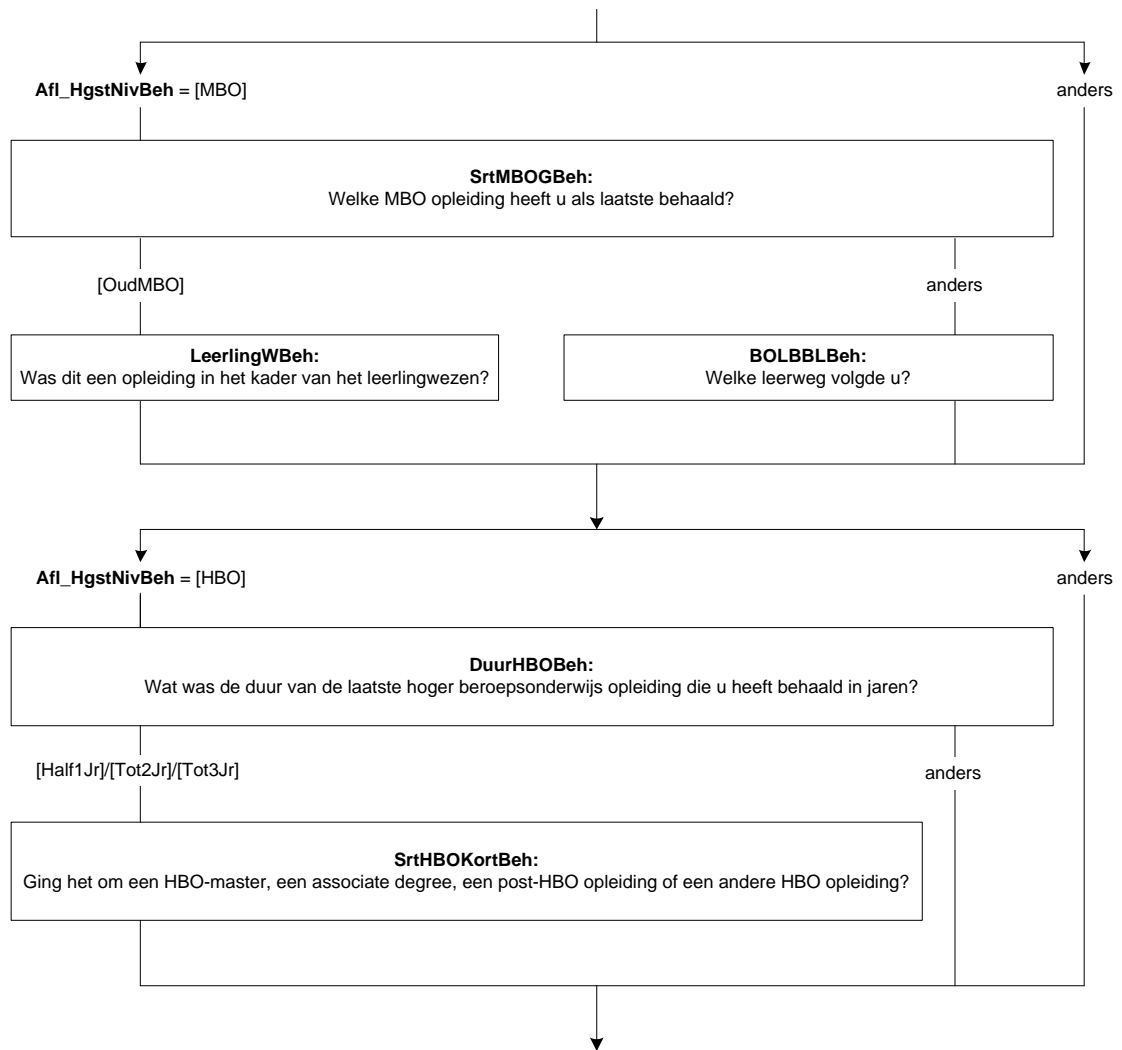

SrtUnivBeh

De volgende vragen gaan over de universitaire opleiding waarvoor (\$A: u \$B: hij \$C: zij) als laatste een diploma heeft behaald.

Wat voor soort opleiding was dit?

- | | |
|--|------------|
| 1. De propedeuse | [Propod] |
| 2. Een bachelor opleiding (of kandidaats) | [Bachelor] |
| 3. Een master opleiding | [Master] |
| 4. Doctoraal | [Doctoral] |
| 5. Een postdoctorale beroepsopleiding (bijv. voor arts, dierenarts, tandarts, apotheker) | [PostBer] |
| 6. Promotieonderzoek | [Promov] |
| 7. Anders | [Overig] |
| NODK | |

OplCursusBeh

Voor welke opleiding of cursus heeft (\$A: u \$B: hij \$C: zij) als laatste een diploma behaald?

>>Indien het gaat om een combinatie inburgering en werken/leren, kies dan voor werkend leren opleiding.<<

- | | |
|---|------------|
| 1. Een inburgeringscursus of een cursus Nederlandse taal | [Inburger] |
| 2. Een werkend leren opleiding | [BBL] |
| 3. Een cursus of opleiding gegeven door of onder verantwoording van het bedrijf of de instelling waar (\$A: u \$B: hij \$C: zij) werkt(e) | |
| [BdryfOpl] | |
| 4. Anders | [Andrs] |
| NODK | |

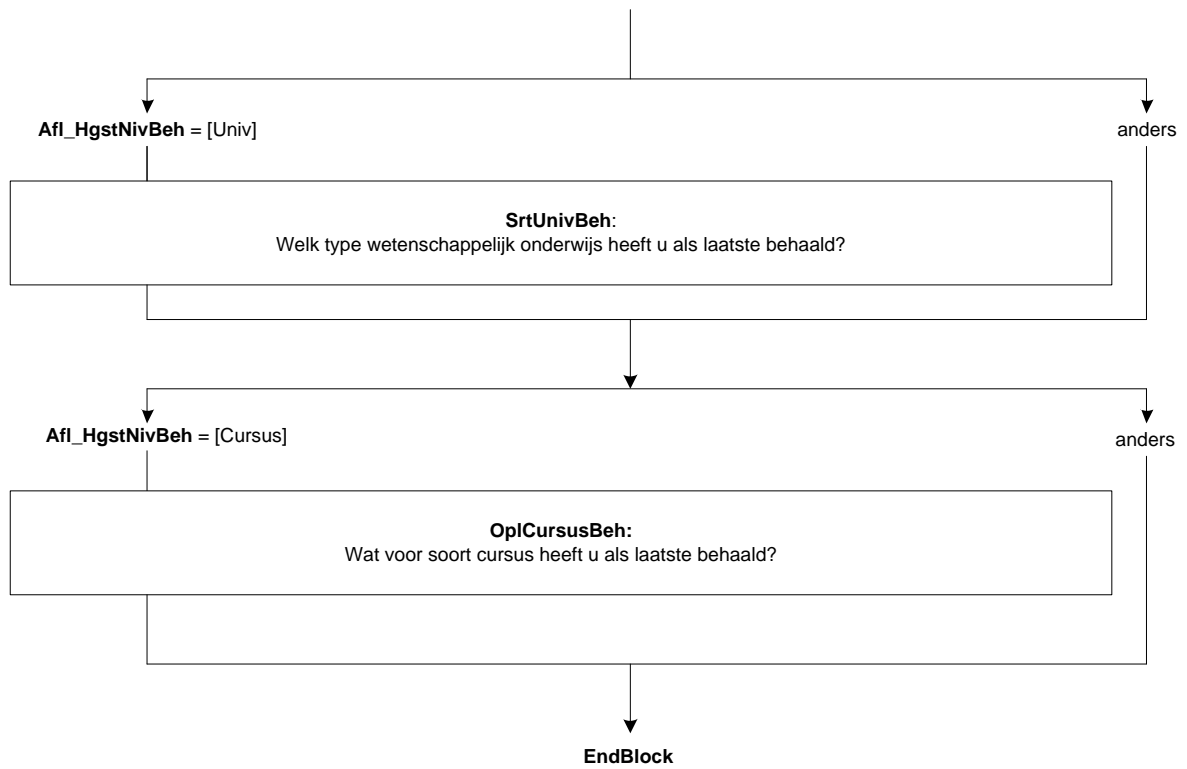

(B) Onderwijs: Blok Buitenland en Basisonderwijs

Scherf 1:

DiplomBL

Heeft (\$A: u \$B: hij \$C: zij) voor ten minste één van de opleidingen of cursussen die (\$A: u \$B: hij \$C: zij) in het buitenland heeft gevolgd het diploma behaald?
>>Een diploma kan ook een akte, graad of getuigschrift zijn.<<

1. Ja [Ja]
2. Nee [Nee]
3. N.v.t., de opleiding of cursus kende geen diploma [NVT]

NODK

AfgerondBL

Heeft (\$A: u \$B: hij \$C: zij) de opleiding of cursus wel afgerond?

[TJaNee]

NODK

Scherf 2:

NivBehBL

De volgende vragen gaan over de laatste opleiding of cursus waarvoor (\$A: u \$B: hij \$C: zij) in het buitenland een diploma heeft behaald.

Als u deze opleiding of cursus zou vergelijken met Nederlandse opleidingen, welke Nederlandse opleiding lijkt er dan het meeste op?

1. Lbo, vso (lts, leao, vbo, huishoudschool, ambachtsschool) [LBO]
2. Vmbo, lwoo [VMBO]
3. Mavo (ulo, mulo) [Mavo]
4. Havo, vwo, gymnasium, atheneum (mms, hbs, lyceum) [HavoVWO]
5. Mbo (mts, meao, middenstandsdiploma, pdb, mba) [MBO]
6. Hbo (hts, heao, kweekschool, associate degree) [HBO]
7. Universitaire opleiding, inclusief postdoctorale opleidingen en promotieonderzoek [Univ]
8. Geen van deze [Cursus]

NODK

Scherf 3:

SrtUnivBL

Ging het om een bachelor opleiding, een master opleiding of geen van deze?

1. Bachelor [Bachelor]
2. Master [Master]
3. Geen van deze [GeenDeze]

NODK

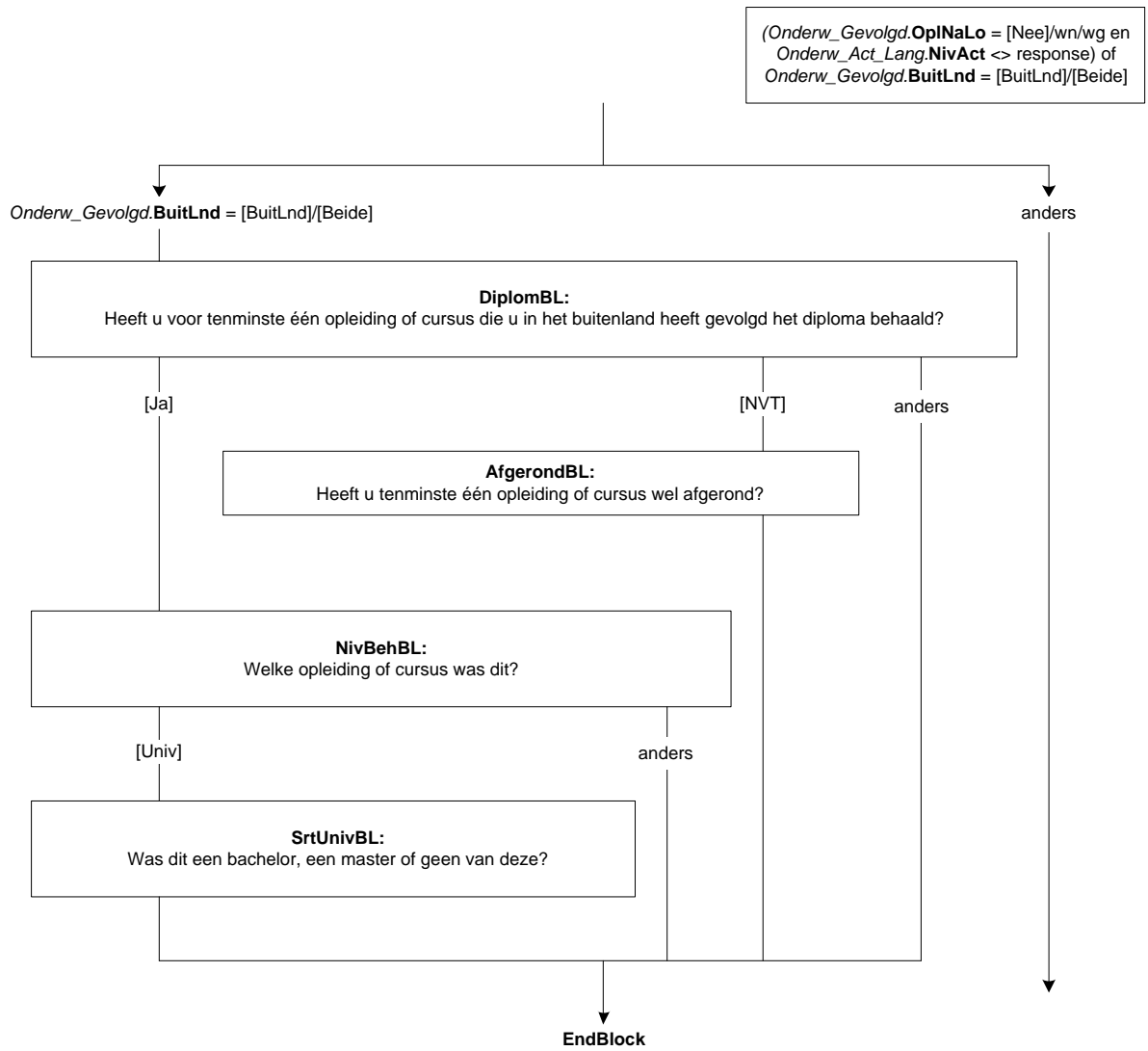

BasisOW

Hoeveel klassen of groepen van de lagere school of basisschool heeft (\$A: u \$B: hij \$C: zij) met goed gevolg doorlopen?

>>Het gaat ook om speciaal onderwijs, bijv. lom, blo, (z)mlk, onderwijs voor slechthorende etc.<<

- | | |
|--|------------|
| 1. Een | [Een] |
| 2. Twee | [Twee] |
| 3. Drie | [Drie] |
| 4. Vier | [Vier] |
| 5. Vijf | [Vijf] |
| 6. Zes | [Zes] |
| 7. Zeven | [Zeven] |
| 8. Acht of meer | [AchtPlus] |
| 9. N.v.t., geen lagere school (in Nederland) gevolgd | |
| [NVT] | |
| NODK | |

KlasGroep

Waren dit klassen of groepen?

- | | |
|------------|-----------|
| 1. Klassen | [Klassen] |
| 2. Groepen | [Groepen] |
| NODK | |

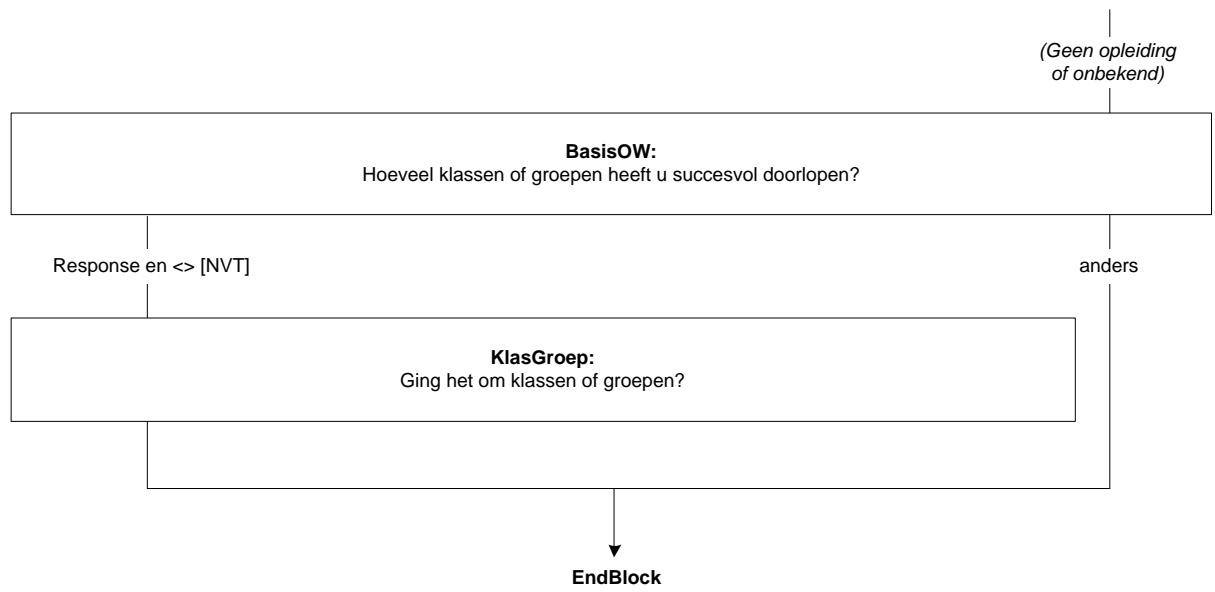

(G) BLOK BEVALLING 1 [Beval1]

{NewPage}

DuurZwang

De volgende vragen gaan over de geboorte van uw kind.

Gemiddeld duurt een zwangerschap 40 weken. Hoeveel weken duurde de zwangerschap van uw kind?

>>Als u het niet precies weet mag u schatten<<

[1..50]

WaarGebKnd1

Waar heeft de geboorte van uw kind plaatsgevonden?

1. Thuis
2. In het ziekenhuis
3. Ergens anders

[Thuis]

[ZiekHuis]

[Andrs]

AndGebKnd

Waar heeft de geboorte dan plaatsgevonden?

STRING[255]

Gewicht

Hoeveel gram woog uw kind bij de geboorte?

>>Als u het niet precies weet mag u schatten<<

[100..7996]

Lengte

Hoe lang, in centimeters, was uw kind bij de geboorte?

>>Als u het niet precies weet mag u schatten<<

[20..70]

{NewPage}

KraamZrg1

Is er in de tijd na de geboorte van uw kind gebruik gemaakt van kraamzorg?

TJaNee

TydKraamZrg1

Hoeveel uur kraamzorg was dit in totaal?

>>Als u het niet precies weet mag u schatten<<

[1..996]

FreqConsBur

Hoe vaak is uw kind in de afgelopen 12 maanden, dus sinds <sysdate – 12 maanden>, naar het consultatiebureau geweest?

[0..96]

HHBox.AFL_Lft_OP ≤ 4

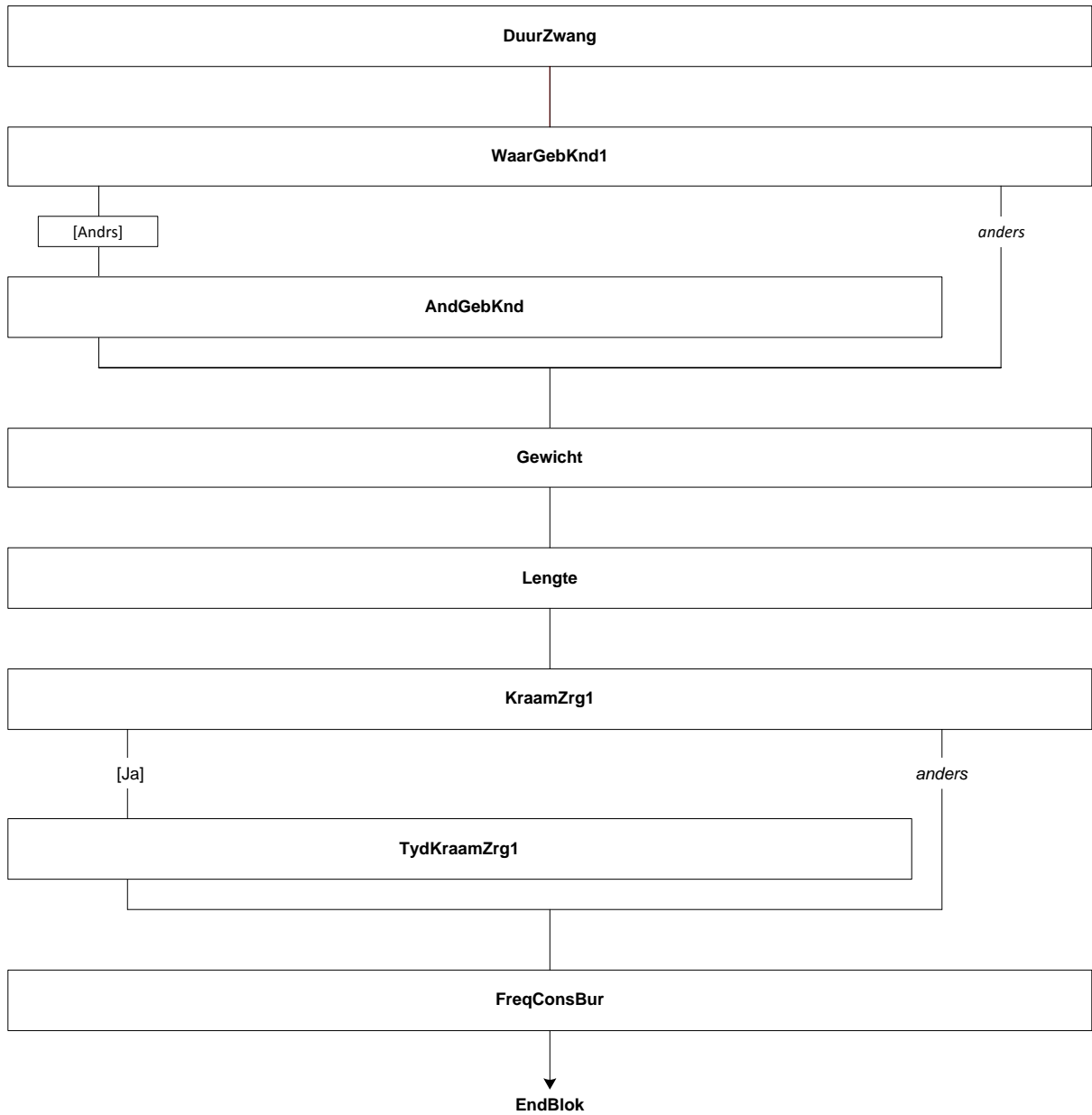

(G) BLOK Tijdsbesteding OP [TydBEST]

{NewPage}

Maatspos

Nu iets over uw tijdsbesteding.

Welke omschrijving vindt u het beste bij u passen?

- | | |
|--|------------|
| 1. Werkende met betaald werk | [Werkend] |
| 2. Werkloos | [Werkloos] |
| 3. Vrijwilliger | [Vrijwil] |
| 4. Arbeidsongeschikt | [ArbOng] |
| 5. Scholier of studerende | [ScholStu] |
| 6. Huisman / huisvrouw | [HuisMV] |
| 7. Gepensioneerd of met vervroegd pensioen | [PensVer] |
| 8. Geen van deze | [Geen] |

{NewPage}

VastDnst

Bent u op dit moment in vaste dienst?

- | | |
|--|---------|
| 1. Ja | [Ja] |
| 2. Nee | [Nee] |
| 3. Deels vast, deels tijdelijk | [Deels] |
| 4. Niet van toepassing / geen van deze | [NVT] |

HHBox.AFL_Lft_OP ≥ 15

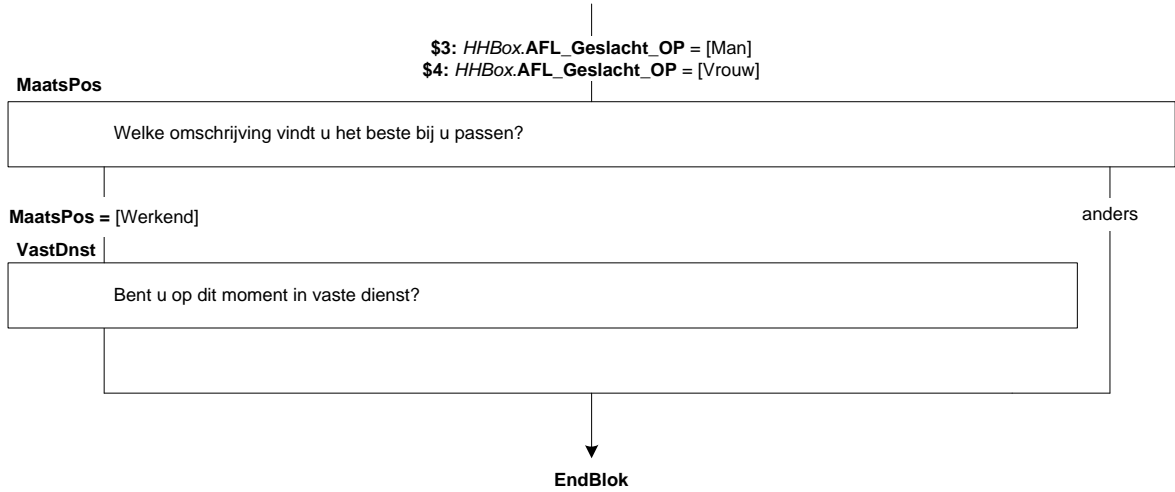

(G) BLOK Gezondheid algemeen [GezAlg]

{NewPage}

B_AlgGezo

Dan gaan we nu wat dieper in op (\$1: uw gezondheid \$2: de gezondheid van uw kind).

Hoe is over het algemeen (\$1: uw gezondheid \$2: de gezondheid van uw kind)?

- | | |
|----------------|------------|
| 1. Zeer goed | [ZeerGoed] |
| 2. Goed | [Goed] |
| 3. Gaat wel | [GaatWel] |
| 4. Slecht | [Slecht] |
| 5. Zeer slecht | [ZrSlecht] |

LangdAo8

Heeft (\$1: u \$2: uw kind) één of meer langdurige ziekten of aandoeningen?

>> Langdurig is (naar verwachting) 6 maanden of langer<<

TJaNee

BelemActo8

In welke mate (\$1: bent u \$2: is uw kind) vanwege problemen met (\$1: uw \$2: zijn of haar) gezondheid sinds 6 maanden of langer beperkt in activiteiten die (\$1: mensen \$2: kinderen) gewoonlijk doen?

- | | |
|----------------------------------|-----------|
| 1. Ernstig beperkt | [ErnBep] |
| 2. Wel beperkt maar niet ernstig | [NErnBep] |
| 3. Helemaal niet beperkt | [Nbep] |

{NewPage}

HuidZwang

De volgende vraag gaat over zwangerschap.

Bent u op dit moment in verwachting?

TJaNee

RF

Alle Respondenten

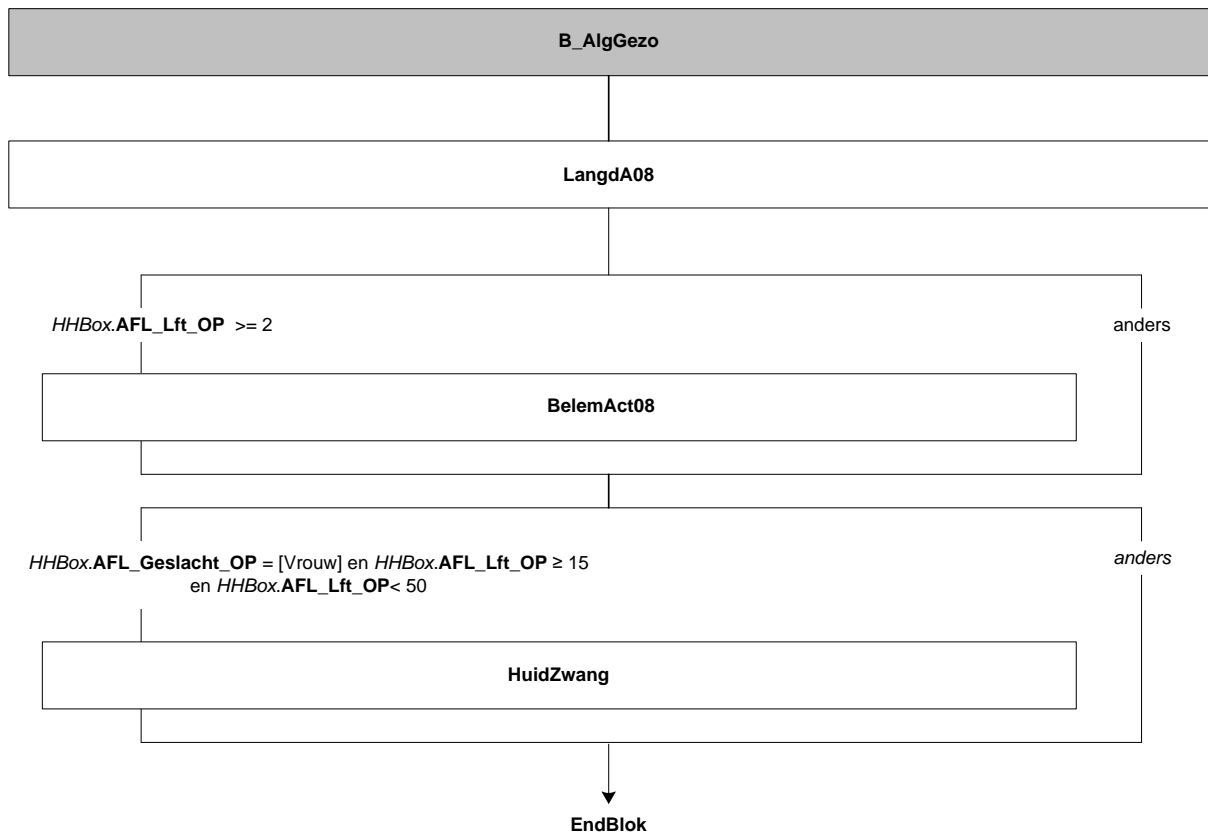

(G) BLOK Bevalling 2 [Beval2] is verwijderd.

(G) BLOK ADL [ADL]

{NewPage}

Stoel

Nu volgt een aantal dagelijkse handelingen waar sommige mensen moeite mee hebben. Wilt u telkens aangeven hoeveel moeite het u kost om deze handelingen uit te voeren. We bedoelen hiermee zonder gebruik te maken van technische hulpmiddelen.

Gaan zitten en opstaan uit een stoel?

- | | |
|------------------------------------|------------|
| 1. Zonder moeite | [ZonMoei] |
| 2. Met enige moeite | [MetMoei] |
| 3. Met grote moeite | [GrotMoei] |
| 4. Alleen met hulp van anderen | [MetHulp] |
| 5. Zelfs niet met hulp van anderen | [Nvt] |

Bed

In en uit bed stappen?

- | | |
|------------------------------------|------------|
| 1. Zonder moeite | [ZonMoei] |
| 2. Met enige moeite | [MetMoei] |
| 3. Met grote moeite | [GrotMoei] |
| 4. Alleen met hulp van anderen | [MetHulp] |
| 5. Zelfs niet met hulp van anderen | [Nvt] |

Trap

De trap op- en aflopen?

- | | |
|------------------------------------|------------|
| 1. Zonder moeite | [ZonMoei] |
| 2. Met enige moeite | [MetMoei] |
| 3. Met grote moeite | [GrotMoei] |
| 4. Alleen met hulp van anderen | [MetHulp] |
| 5. Zelfs niet met hulp van anderen | [Nvt] |

{NewPage}

Eten

Eten en drinken?

- | | |
|--------------------------------|------------|
| 1. Zonder moeite | [ZonMoei] |
| 2. Met enige moeite | [MetMoei] |
| 3. Met grote moeite | [GrotMoei] |
| 4. Alleen met hulp van anderen | [MetHulp] |

Kleden

Aan en uitkleden?

- | | |
|--------------------------------|------------|
| 1. Zonder moeite | [ZonMoei] |
| 2. Met enige moeite | [MetMoei] |
| 3. Met grote moeite | [GrotMoei] |
| 4. Alleen met hulp van anderen | [MetHulp] |

HandWas

Het gezicht en de handen wassen?

- | | |
|--------------------------------|------------|
| 1. Zonder moeite | [ZonMoei] |
| 2. Met enige moeite | [MetMoei] |
| 3. Met grote moeite | [GrotMoei] |
| 4. Alleen met hulp van anderen | [MetHulp] |

VolWas

In bad gaan of douchen?

- | | |
|--------------------------------|------------|
| 1. Zonder moeite | [ZonMoei] |
| 2. Met enige moeite | [MetMoei] |
| 3. Met grote moeite | [GrotMoei] |
| 4. Alleen met hulp van anderen | [MetHulp] |

HHBox.AFL_Lft_OP ≥ 12

Stoel

Gaan zitten en opstaan uit een stoel?

Bed

In en uit bed stappen?

Trap

De trap op- en aflopen?

HHBox.AFL_Lft_OP > 54 jaar

Eten

Eten en drinken?

Kleden

Aan en uitkleden?

HandWas

Het gezicht en de handen wassen?

VolWas

In bad gaan of douchen?

anders

Toilet

Van het toilet gebruik maken?

- | | |
|--------------------------------|------------|
| 1. Zonder moeite | [ZonMoei] |
| 2. Met enige moeite | [MetMoei] |
| 3. Met grote moeite | [GrotMoei] |
| 4. Alleen met hulp van anderen | [MetHulp] |

{NewPage}

Kamer

Zich verplaatsen naar een andere kamer op dezelfde verdieping?

- | | |
|--------------------------------|------------|
| 1. Zonder moeite | [ZonMoei] |
| 2. Met enige moeite | [MetMoei] |
| 3. Met grote moeite | [GrotMoei] |
| 4. Alleen met hulp van anderen | [MetHulp] |

Woning

De woning verlaten en binnengaan?

- | | |
|--------------------------------|------------|
| 1. Zonder moeite | [ZonMoei] |
| 2. Met enige moeite | [MetMoei] |
| 3. Met grote moeite | [GrotMoei] |
| 4. Alleen met hulp van anderen | [MetHulp] |

Buiten

Zich verplaatsen buitenshuis?

- | | |
|--------------------------------|------------|
| 1. Zonder moeite | [ZonMoei] |
| 2. Met enige moeite | [MetMoei] |
| 3. Met grote moeite | [GrotMoei] |
| 4. Alleen met hulp van anderen | [MetHulp] |

{NewPage}

HulpADL

U heeft aangegeven moeite te hebben met één of meer verschillende handelingen.

Krijgt u (**\$4**:hier) normaal gesproken hulp bij (**\$3**:een of meer van deze handelingen)?

TJaNee

MeerHulp

Zou u (**\$4**:daar) meer hulp (**\$4**:bij) willen hebben(**\$3**: bij een of meer van deze handelingen)?

TJaNee

WelHulp

Zou u (**\$4**:daar) wel hulp (**\$4**:bij) willen hebben(**\$3**:bij een of meer van deze handelingen)?

TJaNee

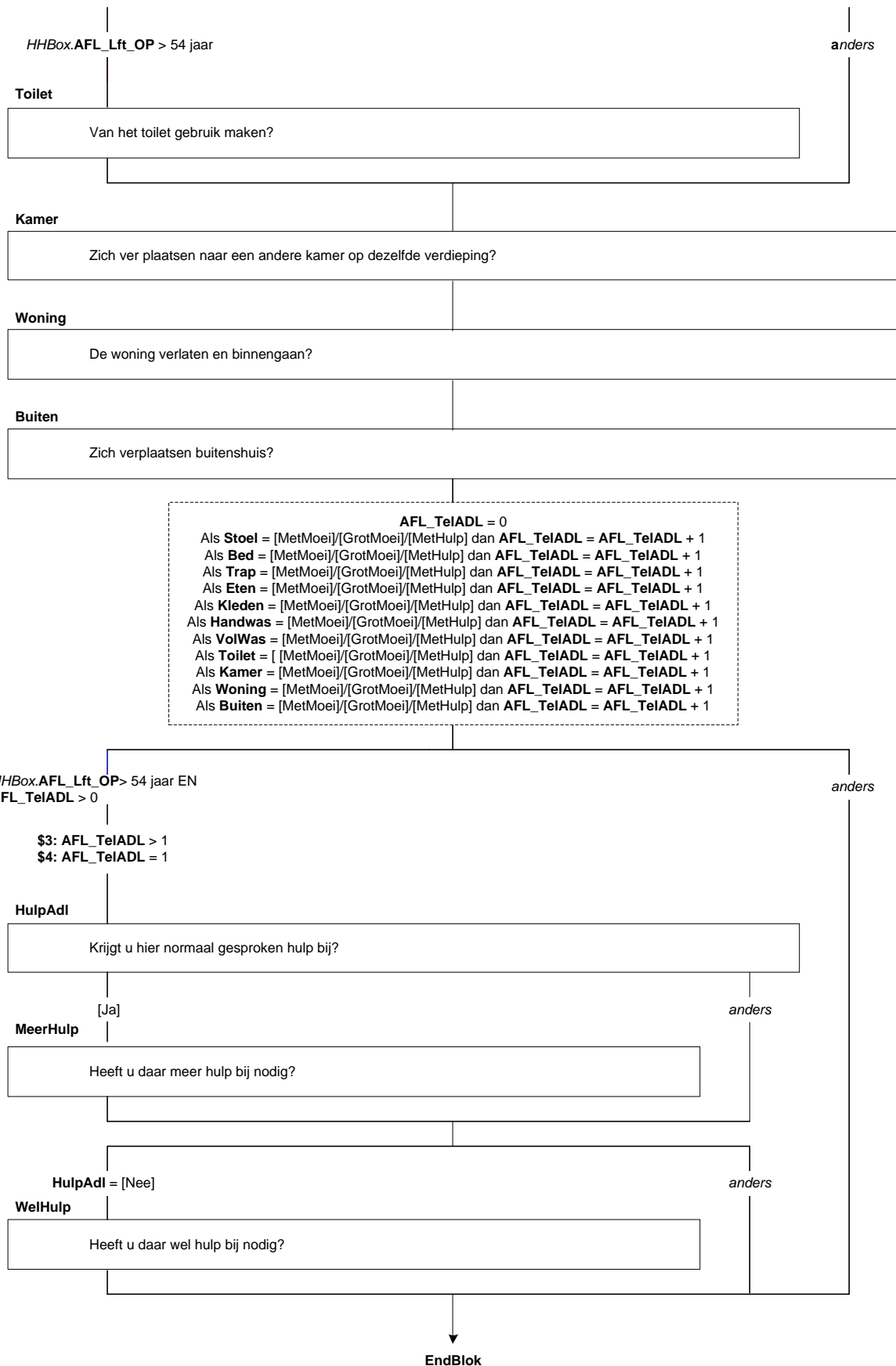

(G) BLOK Huishoudelijke activiteiten [HuisAct]

{NewPage}

Maaltijd

Nu volgt een aantal huishoudelijke activiteiten waar sommige mensen moeite mee hebben, als gevolg van gezondheidsproblemen. Wilt u telkens aangeven hoeveel moeite het u kost om deze activiteiten uit te voeren. Het gaat hierbij *niet* om tijdelijke gezondheidsproblemen.

Maaltijden bereiden?

- | | |
|---|------------|
| 1. Zonder moeite | [ZonMoei] |
| 2. Met enige moeite | [MetMoei] |
| 3. Met grote moeite | [GrotMoei] |
| 4. Kan ik niet | [Niet] |
| 5. Niet van toepassing / heb ik nooit gedaan of hoeven doen | [Nvt] |

Telefoon

Telefoneren?

- | | |
|---|------------|
| 1. Zonder moeite | [ZonMoei] |
| 2. Met enige moeite | [MetMoei] |
| 3. Met grote moeite | [GrotMoei] |
| 4. Kan ik niet | [Niet] |
| 5. Niet van toepassing / heb ik nooit gedaan of hoeven doen | [Nvt] |

Boodschap

Boodschappen doen?

- | | |
|---|------------|
| 1. Zonder moeite | [ZonMoei] |
| 2. Met enige moeite | [MetMoei] |
| 3. Met grote moeite | [GrotMoei] |
| 4. Kan ik niet | [Niet] |
| 5. Niet van toepassing / heb ik nooit gedaan of hoeven doen | [Nvt] |

{NewPage}

Medica

Op tijd de juiste medicijnen innemen?

- | | |
|---|------------|
| 1. Zonder moeite | [ZonMoei] |
| 2. Met enige moeite | [MetMoei] |
| 3. Met grote moeite | [GrotMoei] |
| 4. Kan ik niet | [Niet] |
| 5. Niet van toepassing / heb ik nooit gedaan of hoeven doen | [Nvt] |

Huish1

Licht huishoudelijk werk?

- | | |
|---|------------|
| 1. Zonder moeite | [ZonMoei] |
| 2. Met enige moeite | [MetMoei] |
| 3. Met grote moeite | [GrotMoei] |
| 4. Kan ik niet | [Niet] |
| 5. Niet van toepassing / heb ik nooit gedaan of hoeven doen | [Nvt] |

Huish2

Zwaar huishoudelijk werk?

- | | |
|---|------------|
| 1. Zonder moeite | [ZonMoei] |
| 2. Met enige moeite | [MetMoei] |
| 3. Met grote moeite | [GrotMoei] |
| 4. Kan ik niet | [Niet] |
| 5. Niet van toepassing / heb ik nooit gedaan of hoeven doen | [Nvt] |

Admin

Het bijhouden van geldzaken en dagelijkse administratie?

- | | |
|---|------------|
| 1. Zonder moeite | [ZonMoei] |
| 2. Met enige moeite | [MetMoei] |
| 3. Met grote moeite | [GrotMoei] |
| 4. Kan ik niet | [Niet] |
| 5. Niet van toepassing / heb ik nooit gedaan of hoeven doen | [Nvt] |

HHBox.AFL_Lft_OP ≥ 55

Maaltijd

Maaltijd bereiden?

Telefoon

Telefoneren?

Boodschap

Boodschappen doen?

Medica

Medicatie innemen?

Huish1

Licht huishoudelijk werk?

Huish2

Zwaar huishoudelijk werk?

Admin

Financiële administratie?



{NewPage}

HulpHA

U heeft aangegeven moeite te hebben met één of meer verschillende activiteiten.
Krijgt u (**\$4**:hier) normaal gesproken hulp bij (**\$3**:een of meer van deze activiteiten)?
TJaNee

MeerHA

Zou u (**\$4**:daar) meer hulp (**\$4**:bij) willen hebben(**\$3**: bij een of meer van deze activiteiten)?
TJaNee

WelHA

Zou u (**\$4**:daar) wel hulp (**\$4**:bij) willen hebben(**\$3**: bij een of meer van deze activiteiten)?
TJaNee

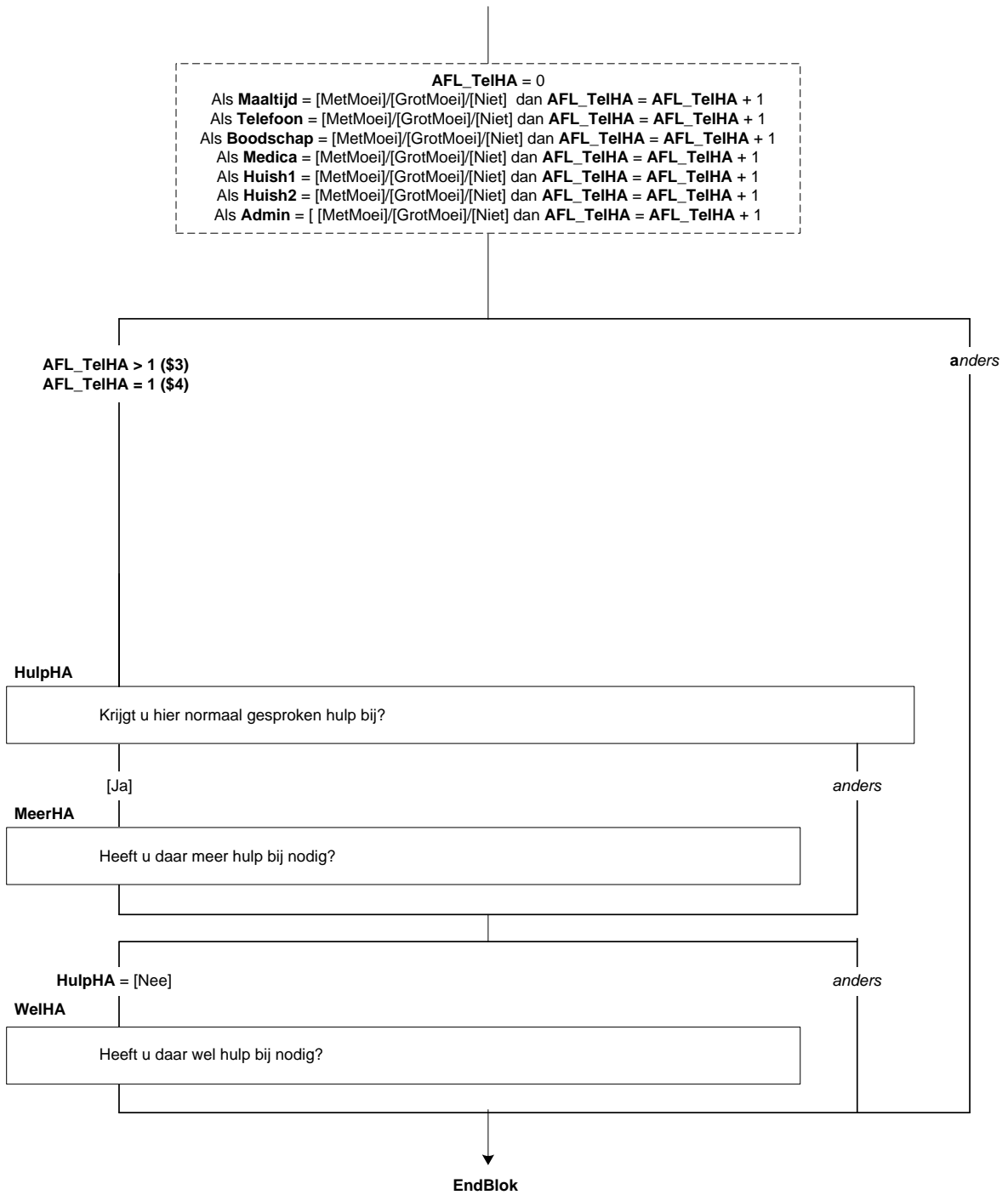

(G) Blok Beperkingen [Beperk]

Gesprek₃

Bij de volgende vragen gaat het erom wat u normaal kunt doen. Het gaat niet om tijdelijke problemen.

Kunt u een gesprek volgen in een groep van 3 of meer personen, zo nodig met hoorapparaat?

- | | |
|-------------------------|------------|
| 1. Ja, zonder moeite | [ZonMoei] |
| 2. Ja, met enige moeite | [MetMoei] |
| 3. Ja, met grote moeite | [GrotMoei] |
| 4. Nee, dat kan ik niet | [KanNiet] |

Gesprek₁

Kunt u met één andere persoon een gesprek voeren, zo nodig met hoorapparaat?

- | | |
|-------------------------|------------|
| 1. Ja, zonder moeite | [ZonMoei] |
| 2. Ja, met enige moeite | [MetMoei] |
| 3. Ja, met grote moeite | [GrotMoei] |
| 4. Nee, dat kan ik niet | [KanNiet] |

{NewPage}

Ogen

Zijn uw ogen goed genoeg om de kleine letters in de krant te kunnen lezen, zo nodig met bril of contactlenzen?

- | | |
|-------------------------|------------|
| 1. Ja, zonder moeite | [ZonMoei] |
| 2. Ja, met enige moeite | [MetMoei] |
| 3. Ja, met grote moeite | [GrotMoei] |
| 4. Nee, dat kan ik niet | [KanNiet] |

GezHerk

Kunt u op een afstand van 4 meter het gezicht van iemand herkennen, zo nodig met bril of contactlenzen?

- | | |
|-------------------------|------------|
| 1. Ja, zonder moeite | [ZonMoei] |
| 2. Ja, met enige moeite | [MetMoei] |
| 3. Ja, met grote moeite | [GrotMoei] |
| 4. Nee, dat kan ik niet | [KanNiet] |

Dragen

Kunt u een voorwerp van 5 kilo, bijvoorbeeld een volle boodschappentas, 10 meter dragen?

- | | |
|-------------------------|------------|
| 1. Ja, zonder moeite | [ZonMoei] |
| 2. Ja, met enige moeite | [MetMoei] |
| 3. Ja, met grote moeite | [GrotMoei] |
| 4. Nee, dat kan ik niet | [KanNiet] |

HHBox.AFL_Lft_OP >= 12 jaar

Gesprek3

Kunt u een gesprek volgen in een groep van 3 of meer personen?

Gesprek1

Kunt u met één andere persoon een gesprek voeren?

Ogen

Zijn uw ogen goed genoeg om de kleine letters in de krant te kunnen lezen?

GezHerk

Kunt u op een afstand van 4 meter het gezicht van iemand herkennen?

Dragen

Kunt u een voorwerp van 5 kilo, bijvoorbeeld een volle boodschappentas, 10 meter dragen?



{NewPage}

Bukken

Kunt u als u staat, bukken en iets van de grond oppakken?

- | | |
|-------------------------|------------|
| 1. Ja, zonder moeite | [ZonMoei] |
| 2. Ja, met enige moeite | [MetMoei] |
| 3. Ja, met grote moeite | [GrotMoei] |
| 4. Nee, dat kan ik niet | [KanNiet] |

Lopen

Kunt u 400 meter aan een stuk lopen zonder stil te staan?

(Zo nodig met stok)

- | | |
|-------------------------|------------|
| 1. Ja, zonder moeite | [ZonMoei] |
| 2. Ja, met enige moeite | [MetMoei] |
| 3. Ja, met grote moeite | [GrotMoei] |
| 4. Nee, dat kan ik niet | [KanNiet] |

Bukken

Kunt u als u staat, bukken en iets van de grond oppakken?

Lopen

Kunt u 400 meter aan een stuk lopen zonder stil te staan?

EndBlok

(G) Blok BrilHoor [BrilHoor]

{NewPage}

DraagBril1

Draagt (\$1: u \$2: uw kind) wel eens een bril?

TJaNee

DraagKont1

Draagt (\$1: u \$2: uw kind) wel eens contactlenzen?

TJaNee

{NewPage}

AndZien

Gebruikt (\$1: u \$2: uw kind) (\$3: nog) wel eens een ander hulpmiddel voor zien of lezen?

TJaNee

Hoorappa

Gebruikt (\$1: u \$2: uw kind) wel eens een hoorapparaat?

TJaNee

GeluidV

Gebruikt (\$1: u \$2: uw kind) wel eens een speciaal apparaat voor geluidsversterking, bijvoorbeeld voor telefoon of televisie?

TJaNee

{NewPage}

Hulpm_a

Maakt u wel eens gebruik van een hulpmiddel om u voort te bewegen, zoals een stok, kruk, looprek, rollator, rolstoel of scoot(er)mobiel?

TJaNee

Hulpm_b

Maakt u wel eens gebruik van een anatomisch hulpmiddel, zoals orthopedisch schoeisel, een arm- of beenprothese, of een beugel of spalk? Een beugel voor het gebit wordt hier niet onder verstaan.

TJaNee

Hulpm_c

Maakt u wel eens gebruik van incontinentiemateriaal, een blaaskatheter, stoma of stomamateriaal voor urine of ontlasting?

TJaNee

HHBox.AFL_Lft_OP ≥ 4 jaar

DraagBril1

Draagt u wel eens een bril?

DraagKont1

Draagt u wel eens contactlenzen?

\$3: DraagBril1 = [Ja] of DraagKont1 = [Ja]

AndZien

Heeft u nog een ander hulpmiddel voor zien of lezen?

Hoorappa

Heeft u een hoorapparaat?

GeluidV

Heeft u een speciaal apparaat voor geluidsversterking?

HHBox.AFL_Lft_OP ≥ 12

anders

Hulpm_a

Maakt u wel eens gebruik van een hulpmiddel om u voort te bewegen zoals een stok, kruk, looprek, rollator, rolstoel of scoot(er)mobiel?

Hulpm_b

Maakt u wel eens gebruik van een anatomisch hulpmiddel?

Hulpm_c

Maakt u wel eens gebruik van incontinentiemateriaal, een blaaskatheter, of stomamateriaal voor urine of ontlasting?

EndBlok

(G) Blok Gezondheid Kind [GezKnd]

Verwijderd vanwege copyright

(G) Blok ADHD [ADHD]

{NewPage}

RustLoos

Kunt u aangeven in welke mate de volgende uitspraken van toepassing zijn op uw kind?

Mijn kind vertoont rusteloos gedrag, kan bijna nooit stil zitten.

- | | |
|-------------------------------------|-------------|
| 1. Niet van toepassing | [Niet] |
| 2. Enigszins of soms van toepassing | [Enigszins] |
| 3. Duidelijk van toepassing | [Duidelijk] |

FriemDra

Mijn kind zit voortdurend te friemelen en te draaien.

- | | |
|-------------------------------------|-------------|
| 1. Niet van toepassing | [Niet] |
| 2. Enigszins of soms van toepassing | [Enigszins] |
| 3. Duidelijk van toepassing | [Duidelijk] |

RichKort

Mijn kind kan zich slechts kort op een bepaalde bezigheid richten.

- | | |
|-------------------------------------|-------------|
| 1. Niet van toepassing | [Niet] |
| 2. Enigszins of soms van toepassing | [Enigszins] |
| 3. Duidelijk van toepassing | [Duidelijk] |

HHBox.AFL_Lft_OP > 1 en
Hhbox.AFL_Lft_OP < 12 jaar

RustLoos

Mijn kind vertoont rusteloos gedrag, kan bijna nooit stil zitten.

FriemDra

Mijn kind zit voortdurend te friemelen en te draaien.

RichKort

Mijn kind kan zich slechts kort op een bepaalde bezigheid richten.

▼
EndBlok

(G) Blok Ziekten en Aandoeningen [ZiekAand]

{NewPage}

ZindOverd

Is uw kind overdag zindelijk?

TJaNee

ZindNach

Is uw kind 's nachts zindelijk?

TJaNee

{NewPage}

Dyslexi

(\$1: Heeft u \$2: Heeft uw kind) last van dyslexie, ook wel woordblindheid genoemd?

TJaNee

Autisme

Heeft uw kind autisme of een aan autisme verwante stoornis, zoals het syndroom van Asperger, of PDD-NOS?

TJaNee

ADHDKind

Heeft uw kind ADHD of ADD?

TJaNee

VerstHand

Heeft uw kind een verstandelijke beperking?

TJaNee

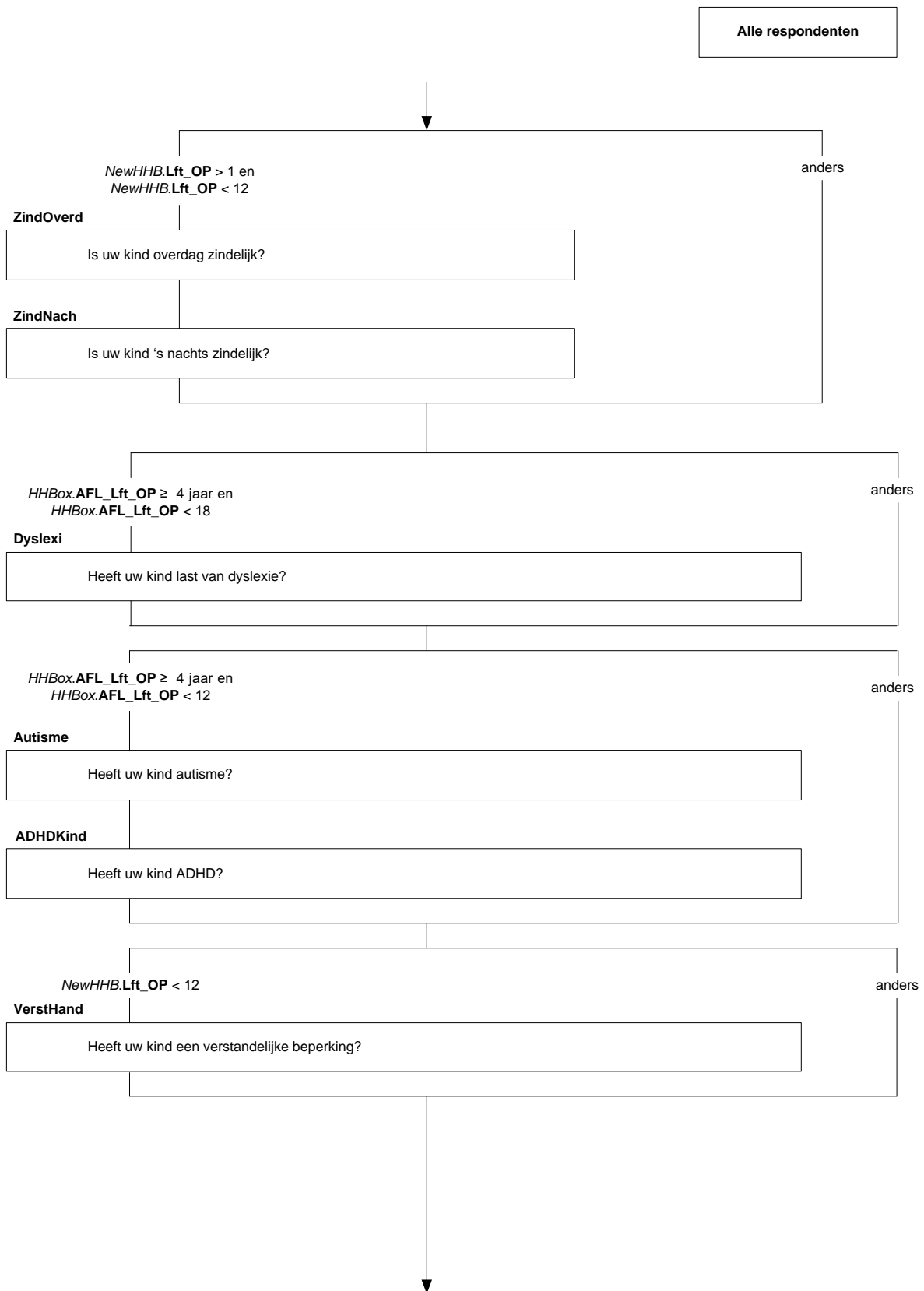

{NewPage}

SuikZk

De volgende vragen gaan over ziekten en aandoeningen.

Heeft (**\$1**: u **\$2**: uw kind) diabetes, ook wel suikerziekte genoemd?

TJaNee

BhSuikZk

(**\$1**: Bent u **\$2**: Is uw kind) hiervoor in de afgelopen 12 maanden, dus sinds <sysdate – 12 maanden>, onder behandeling of controle van de huisarts of specialist geweest?

TJaNee

GebrIns

Gebruikt (**\$1**: u **\$2**: uw kind) hiervoor op dit moment insuline?

TJaNee

{NewPage}

GebrIns6

(**\$1**: Bent u **\$2**: Is uw kind) insuline gaan gebruiken binnen 6 maanden nadat bij (**\$1**: u **\$2**: uw kind) diabetes (suikerziekte) was vastgesteld?

TJaNee

{NewPage}

Beroerte

Heeft u ooit een beroerte, hersenbloeding of herseninfarct gehad?

TJaNee

RcBeroer

Heeft u dit in de afgelopen 12 maanden gehad?

TJaNee

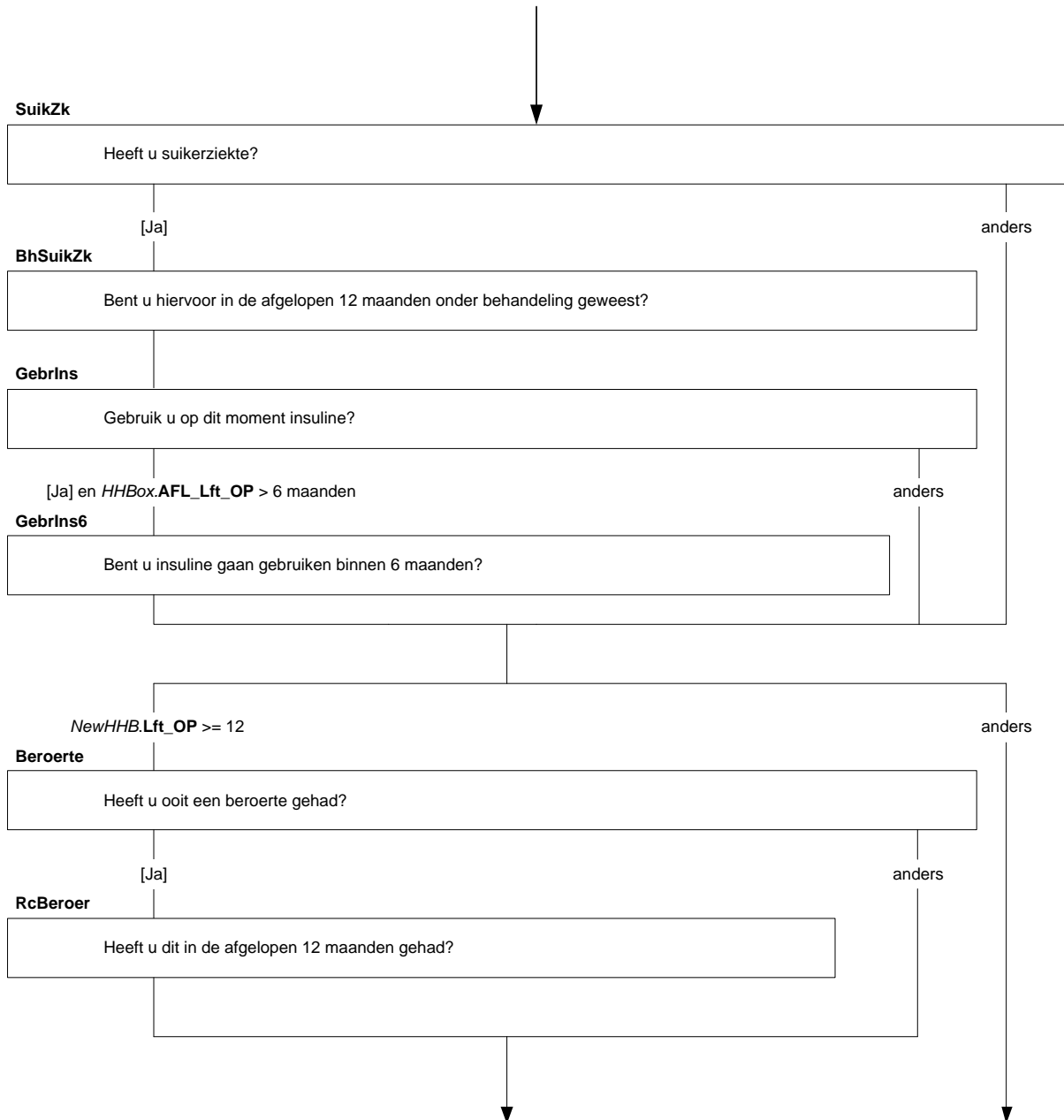

{NewPage}

Hartinf

Heeft u ooit een hartinfarct gehad?

TJaNee

RcHartinf

Heeft u dit in de afgelopen 12 maanden gehad?

TJaNee

Hartfal

Heeft u op dit moment een andere ernstige hartaandoening, zoals hartfalen of angina pectoris, of heeft u dit in de afgelopen 12 maanden gehad?

TJaNee

AangAand

Heeft uw kind een aangeboren aandoening?

TJaNee

AandHart

Gaat het om een hartaandoening?

TJaNee

{NewPage}

KankOoit

Heeft (**\$1**: u **\$2**: uw kind) ooit een vorm van kanker gehad?

TJaNee

Kank12m

Heeft (**\$1**: u **\$2**: uw kind) op dit moment een vorm van kanker of heeft (**\$1**: u **\$2**: uw kind) dit in de afgelopen 12 maanden gehad?

TJaNee

KankSrt

Welke soort of soorten kanker heeft (**\$1**: u **\$2**: uw kind) op dit moment of heeft (**\$1**: u **\$2**: uw kind) gehad?

>>Meerdere antwoorden mogelijk<<

- | | |
|---------------------------------|------------|
| 1. Leukemie of bloedkanker | [Leukemie] |
| 2. Longkanker | [Long] |
| 3. Darmkanker | [Darm] |
| 4. Borstkanker | [Borst] |
| 5. Prostaat kanker | [Prostaat] |
| 6. Huidkanker | [Huid] |
| 7. Anders | [Ander] |

AnderSrt

Welke soort is of was dat dan?

STRING[255]

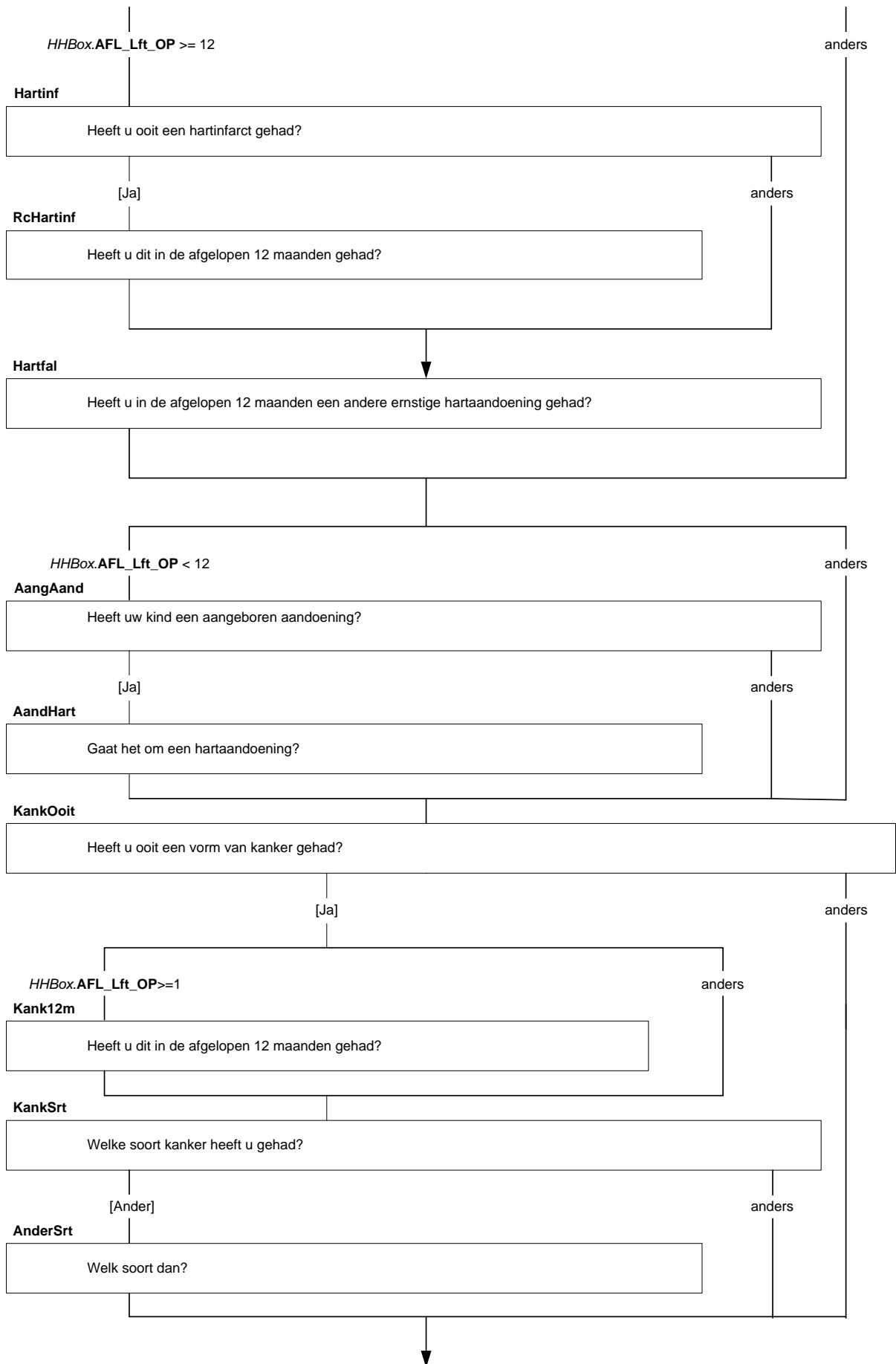

{NewPage}

IntrAandZiek

Wilt u van de volgende langdurige ziekten en aandoeningen aangeven of (**\$1**: u **\$2**: uw kind) die heeft of in de afgelopen 12 maanden heeft gehad?

GrpAandZiek

AandZiek_a

Migraine of regelmatig ernstige hoofdpijn

AandZiek_b

Astma

AandZiek_c

COPD, chronische bronchitis, longemfyseem

AandZiek_d

Psoriasis

AandZiek_e

Chronisch eczeem

AandZiek_f

Ernstige of hardnekkige darmstoornissen, langer dan 3 maanden

AandZiek_g

Chronische gewrichtsontsteking, zoals ontstekingsreuma, chronische reuma, reumatoïde artritis

AandZiek_h

Ernstige of hardnekkige aandoening van de rug, inclusief hernia

AandZiek_i

Andere ernstige of hardnekkige aandoening van de nek of schouder

AandZiek_j

Andere ernstige of hardnekkige aandoening van de elleboog, pols of hand

AandZiek_k

Allergie

TJaNee

↓

IntrAandZiek

Wilt u aangeven of u een van de volgende ziekten in de afgelopen 12 maanden heeft gehad?

GrpAandZiek

AandZiek_a	Migraine of regelmatig ernstige hoofdpijn
AandZiek_b	Astma
AandZiek_c	COPD
AandZiek_d	Psoriasis
AandZiek_e	Chronisch eczeem
AandZiek_f	Ernstige of hardnekkige darmstoornissen
AandZiek_g	Chronische gewrichtsontsteking
AandZiek_h	Ernstige of hardnekkige aandoening van de rug
AandZiek_i	Andere ernstige of hardnekkige aandoening van de nek of schouder
AandZiek_j	Ernstige of hardnekkige aandoening van de elleboog, pols of hand
AandZiek_k	Allergie

↓

{NewPage}

IntrLgZiek

Wilt u van de volgende langdurige ziekten en aandoeningen aangeven of u die heeft of in de afgelopen 12 maanden heeft gehad?

GrpLgZiek

LgZiek_a

Hoge bloeddruk

LgZiek_b

Vernauwing van de bloedvaten in de buik of de benen, geen spataderen

LgZiek_c

Duizeligheid met vallen

LgZiek_d

Onvrijwillig urineverlies, ook wel incontinentie genoemd

LgZiek_e

Gewrichtsslijtage, artrose of slijtagereuma van heupen of knieën

LgZiek_f

Levercirrose

LgZiek_g

Nieraandoening

LgZiek_h

Depressie

LgZiek_i

ADHD of ADD

TJaNee

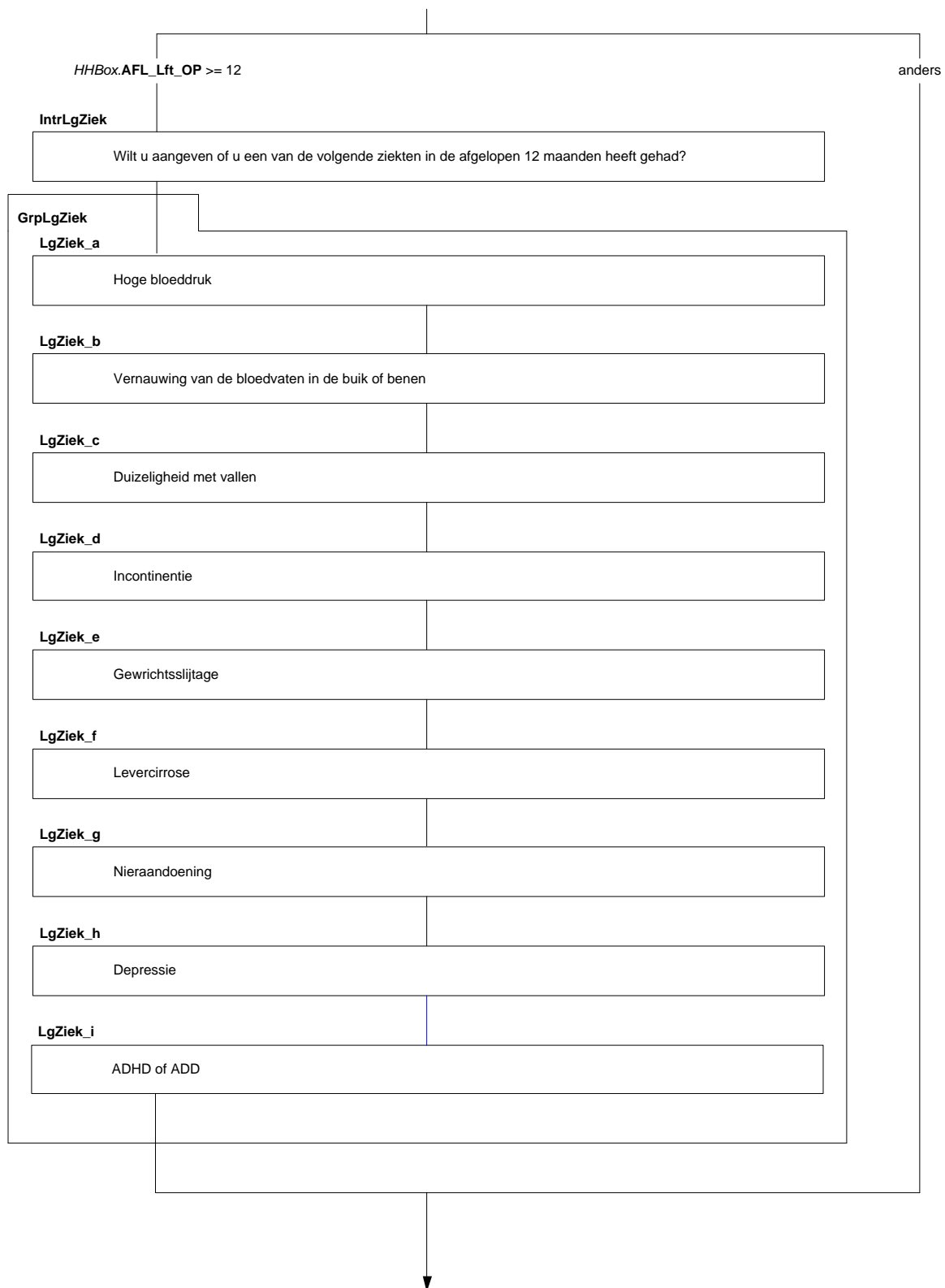

{NewPage}

AndLZiek

Heeft (**\$1**: u **\$2**: uw kind) in de afgelopen 12 maanden nog een andere langdurige ziekte of aandoening gehad die nog niet is genoemd?

TJaNee

AndAand

Welke langdurige ziekte of aandoening is dat dan?

STRING [255]

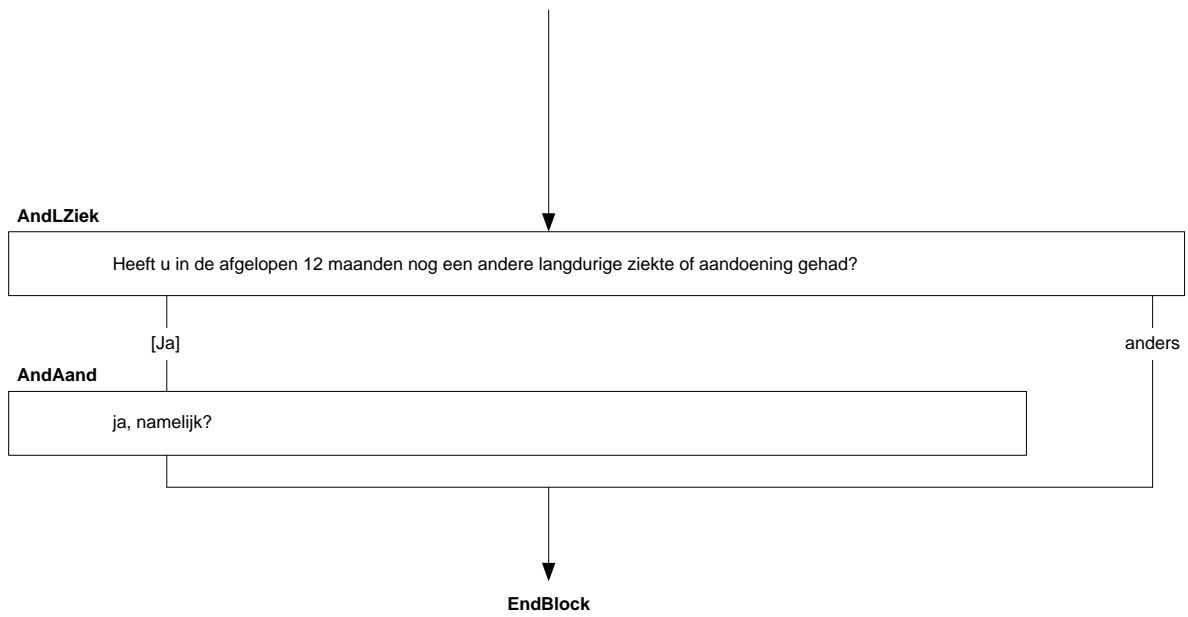

(G) BLOK Psychische gezondheid [PsychGez]

{NewPage}

GroupGevoel

GevZenuw

Deze vragen gaan over hoe u zich de afgelopen 4 weken, dus sinds (sydate – 4 weken), heeft gevoeld. Wilt u bij elke vraag het antwoord aankruisen dat het beste aansluit bij hoe u zich heeft gevoeld?

Voelde u zich erg zenuwachtig

GevPut

Zat u zo erg in de put dat niets u kon opvrolijken

GevKalm

Voelde u zich kalm en rustig

GevSomb

Voelde u zich neerslachtig en somber

GevGeluk

Voelde u zich gelukkig

- | | |
|----------------|------------|
| 1. Voortdurend | [Voortdur] |
| 2. Meestal | [Meestal] |
| 3. Vaak | [Vaak] |
| 4. Soms | [Soms] |
| 5. Zelden | [Zelden] |
| 6. Nooit | [Nooit] |

HHBox.AFL_Lft_OP >= 12

GroupGevoel

GevZenuw	
Voelde u zich zenuwachtig	
GevPut	
Zat u zo erg in de put dat niets u kon opvrolijken	
GevKalm	
Voelde u zich kalm en rustig	
GevSomb	
Voelde u zich neerslachtig en somber	
GevGeluk	
Voelde u zich gelukkig	

↓
EndBlok

(G) Blok Acutziek [AcutZiek]

{NewPage}

GroupAcutziek

IntroAcutziek

Nu volgt een aantal acute ziekten en klachten. Wilt u per ziekte of klacht aangeven of (**\$1:** u **\$2:** uw kind) die heeft of in de afgelopen 2 maanden, dus sinds <sysdate – 2 maanden>, heeft gehad?

AcutZiek_a

Verkoudheid, griep, keelontsteking of voorhoofdsholteontsteking

AcutZiek_b

Acute bronchitis of longontsteking, hier wordt níet bedoeld chronische bronchitis

AcutZiek_c

Oorontsteking

AcutZiek_d

Infectie of ontsteking van de nieren, blaas of urinewegen

AcutZiek_e

Diarree, hiermee wordt bedoeld tenminste 3 maal dunne ontlasting binnen 24 uur

AcutZiek_f

Braken, hiermee wordt bedoeld tenminste 3 maal braken binnen 24 uur

TJaNee

Alle respondenten

GrpAcutZiek

IntroAcutZiek

Hieronder staat een aantal acute ziekten en klachten

AcutZiek_a

Verkoudheid, griep, keelontsteking of voorhoofdsholteontsteking

AcutZiek_b

Acute bronchitis of longontsteking

AcutZiek_c

Oorontsteking

AcutZiek_d

Infectie of ontsteking van de nieren, blaas of urinewegen

AcutZiek_e

Diarree

AcutZiek_f

Braken

↓
EndBlok

(G) Blok Pijn [Pijn]

{NewPage}

Pijn

Dan nu iets over lichamelijke pijn in de afgelopen 4 weken.

Hoeveel pijn heeft u de afgelopen 4 weken, dus sinds <sysdate - 4 weken>, gehad?

- | | |
|-----------------------------------|------------|
| 1. Geen | [Geen] |
| 2. Heel weinig | [HWeinig] |
| 3. Weinig | [Weinig] |
| 4. Niet veel maar ook niet weinig | [VeelWein] |
| 5. Veel | [Veel] |
| 6. Heel veel | [HeelVeel] |

PynBelem

In welke mate heeft pijn u de afgelopen 4 weken belemmerd bij uw normale werkzaamheden, zowel werk buitenshuis als huishoudelijk werk?

- | | |
|------------------|------------|
| 1. Helemaal niet | [Niet] |
| 2. Een beetje | [Beetje] |
| 3. Nogal | [Nogal] |
| 4. Veel | [Veel] |
| 5. Heel veel | [HeelVeel] |

HHBox.AFL_Lft_OP >= 12

Pijn

In welke mate heeft u pijn gehad?

<> [Geen]

= [Geen]

PynBelem

In welke mate heeft pijn u belemmerd?

EndBlok

(G) Blok Slaap [Slaap]

Insom

In welke mate heeft u in de afgelopen 2 weken, dus sinds <sysdate – 2 weken>, last gehad van problemen met slapen?

>> Denkt u hierbij aan moeite met in slaap vallen, moeite om door te slapen, of te vroeg wakker worden. <<

- | | |
|------------------|------------|
| 1. Helemaal niet | [Niet] |
| 2. Een beetje | [Beetje] |
| 3. Nogal | [Nogal] |
| 4. Veel | [Veel] |
| 5. Heel veel | [HeelVeel] |

InsomBelem

In welke mate heeft uw probleem met slapen u de afgelopen 2 weken belemmerd bij uw dagelijks functioneren?

>> U kunt hierbij denken aan: vermoeidheid overdag, functioneren op het werk, uitvoeren van dagelijkse taken, concentratie, geheugen, stemming. <<

- | | |
|------------------|------------|
| 1. Helemaal niet | [Niet] |
| 2. Een beetje | [Beetje] |
| 3. Nogal | [Nogal] |
| 4. Veel | [Veel] |
| 5. Heel veel | [HeelVeel] |

HHBox.AFL_Lft_OP >= 12

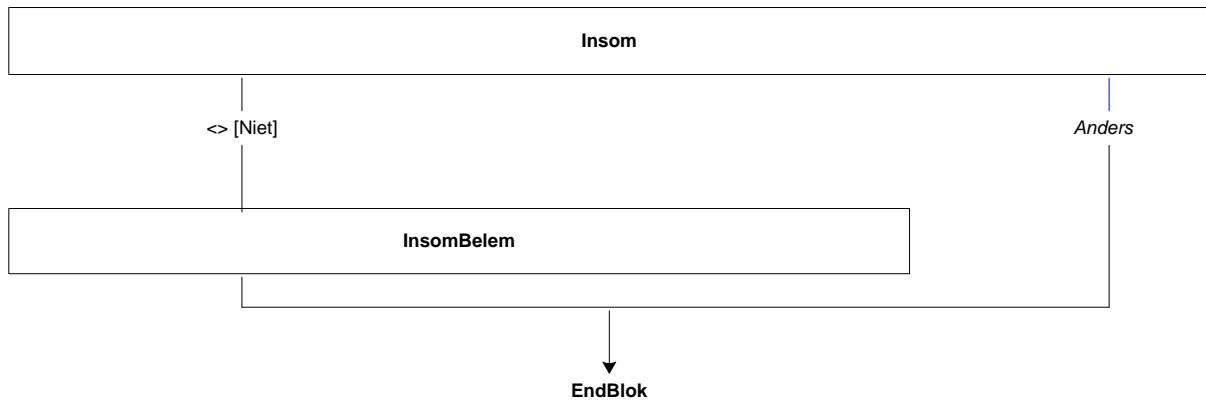

(G) Blok Huisarts [Huisarts]

{NewPage}

HACont

Nu iets over contacten met de huisarts. Denkt u hierbij aan bezoeken aan de huisartspraktijk, huisbezoeken en telefonische consulten. Contacten met een vervangende huisarts of met de huisartsenpost moet u ook meetellen. Contacten met de praktijkondersteuner en de praktijkverpleegkundige moet u niet meetellen.

(\$1: Wanneer heeft u voor het laatst voor uzelf contact gehad met de huisarts? \$2: Wanneer is er voor het laatst voor uw kind contact geweest met de huisarts?)

- | | |
|----------------------------------|-------------|
| 1. Minder dan 12 maanden geleden | [Mind12mnd] |
| 2. 12 Maanden of langer geleden | [Meer12mnd] |
| 3. Nog nooit | [Nooit] |

{NewPage}

BzkHA

(\$1: Hoe vaak heeft u afgelopen 4 weken, dus sinds <sysdate – 4 weken>, voor uzelf contact gehad met de huisarts? \$2: Hoe vaak is er in de afgelopen 4 weken, dus sinds <sysdate – 4 weken>, voor uw kind contact geweest met de huisarts?)

[0..28]

Alle respondenten

HACont

Wanneer heeft u voor het laatst contact met huisarts gehad?

[Mind12Mnd]

anders

BzkHA

Hoe vaak in afgelopen 4 weken?

EndBlok

(G) Blok Ziekenhuis en dagopname [ZiekHuis]

{NewPage}

ZHOpn

Nu iets over ziekenhuisopnamen. Dit kunnen allerlei soorten ziekenhuizen zijn. (**\$3**: Het gaat hierbij niet om opname in verband met bevalling of geboorte.)

Heeft (**\$1**: u **\$2**: uw kind) in de afgelopen 12 maanden, dus op of na <sysdate – 12 maanden>, wel eens een nacht of langer in een ziekenhuis of kliniek gelegen?

TJaNee

HVZO

Hoe vaak was dat?

[1..96]

NachtZO1

Hoeveel nachten heeft (**\$1**: u **\$2**: uw kind) (**\$4**: bij de laatste ziekenhuisopname) in het ziekenhuis gelegen?

[1..996]

{NewPage}

DOOpn

(**\$1**: Bent u **\$2**: Is uw kind) in de afgelopen 12 maanden wel eens in een ziekenhuis of kliniek opgenomen voor een dagopname?

TJaNee

HVDO

Hoe vaak was dat?

[1..96]

Alle respondenten

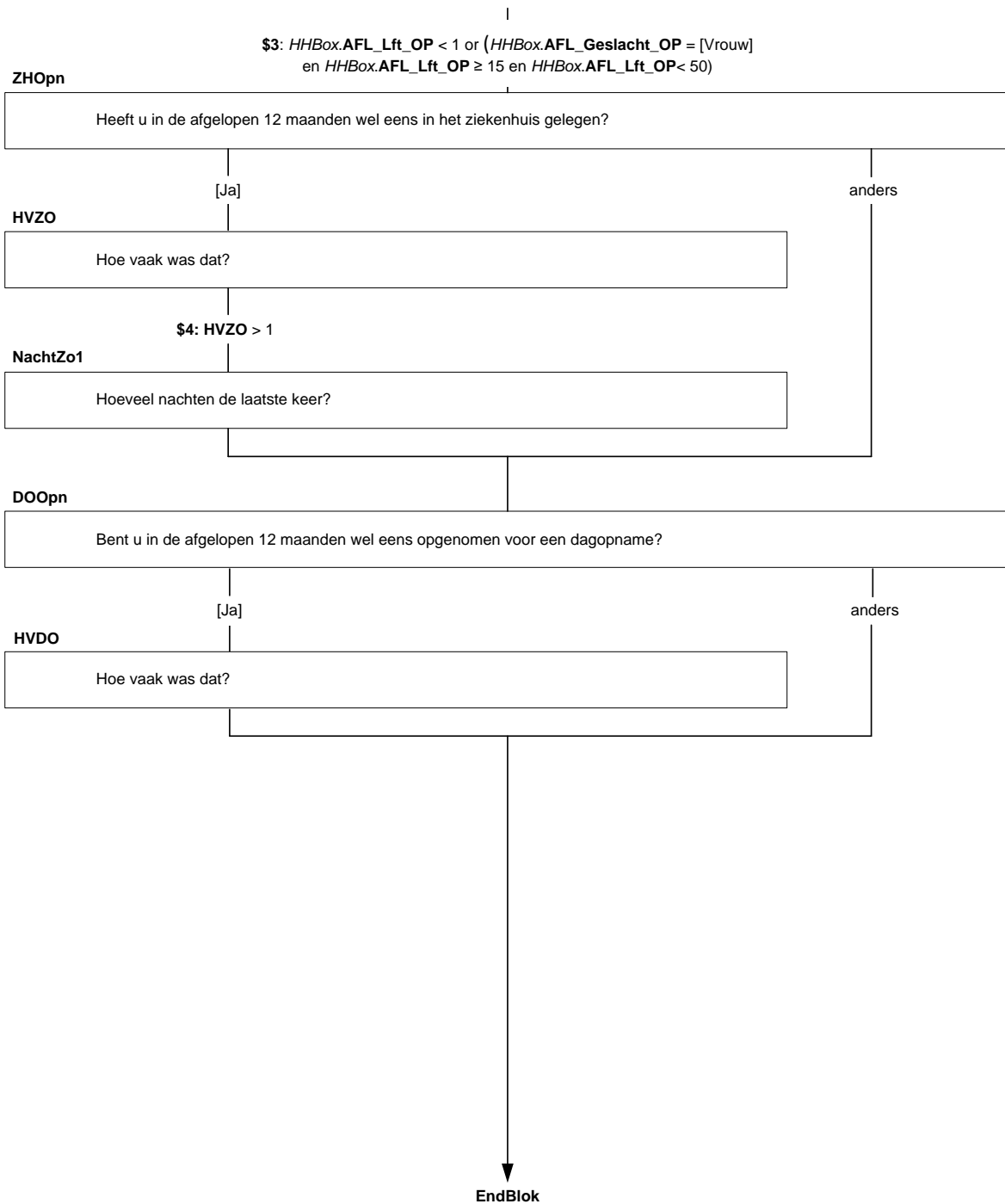

(G) Blok Specialist [Spec]

{NewPage}

LtstSP

Nu iets over contacten met specialisten. Denk hierbij aan contacten met specialisten op de polikliniek, op een afdeling in het ziekenhuis, op de spoedeisende hulp, in een praktijk buiten het ziekenhuis of in een privékliniek. (**\$3**: Contacten met specialisten tijdens een ziekenhuis- of dagopname moet u hier niet meetellen.)

Wanneer (**\$1**: heeft u voor het laatst voor uzelf contact gehad met een specialist? **\$2**: is er voor het laatst voor uw kind contact geweest met een specialist?)

- | | |
|----------------------------------|-------------|
| 1. Minder dan 12 maanden geleden | [Mind12mnd] |
| 2. 12 Maanden of langer geleden | [Meer12mnd] |
| 3. Nog nooit | [Nooit] |

BezSP

(**\$1**: Hoe vaak heeft u in de afgelopen 4 weken, dus sinds <sysdate – 4 weken>, voor uzelf contact gehad met een specialist? **\$2**: Hoe vaak is er in de afgelopen 4 weken, dus sinds <sysdate – 4 weken>, voor uw kind contact geweest met een specialist?)
[0..28]

Alle respondenten

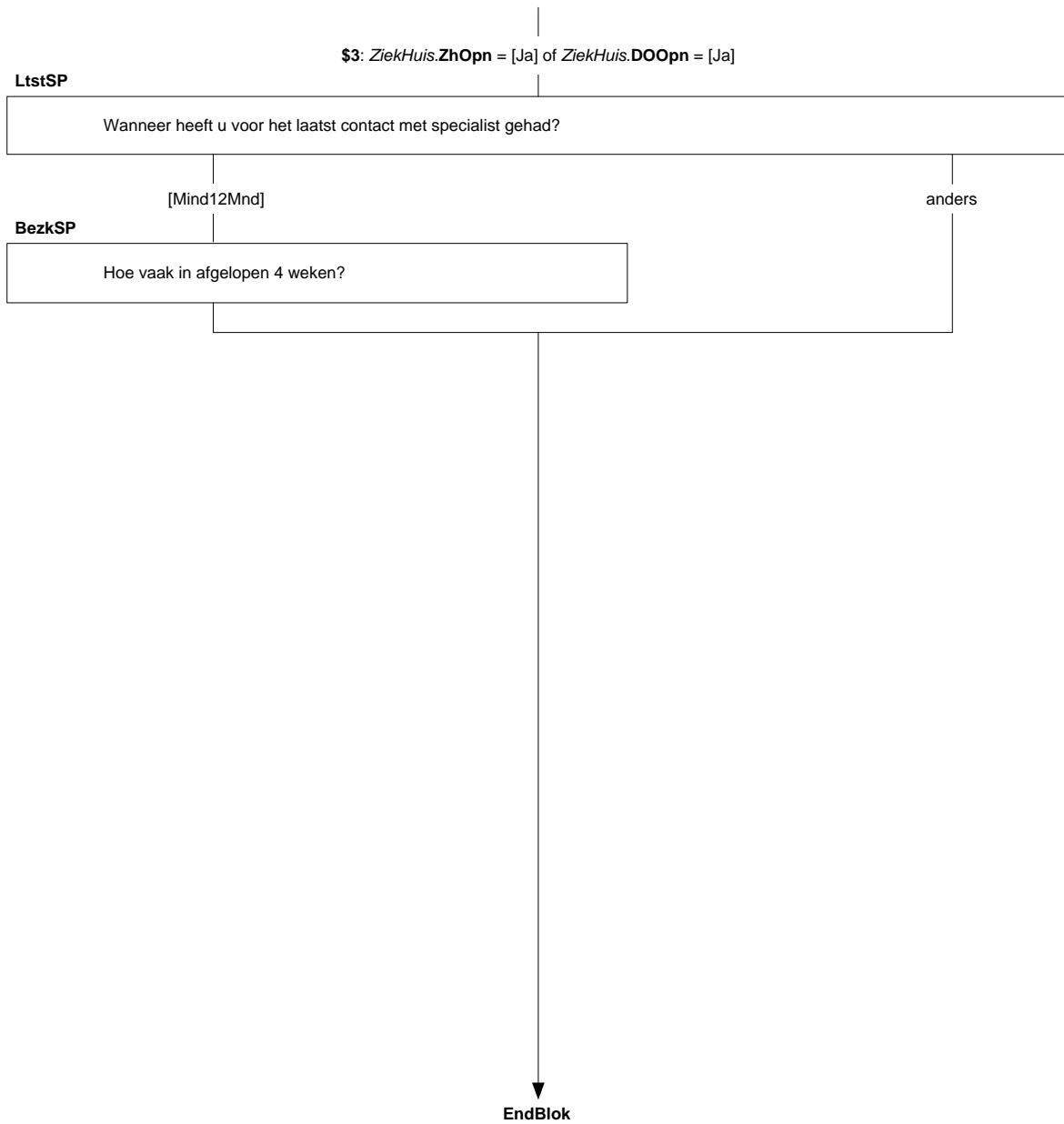

(G) Blok Medicijngebruik [Medicyn]

{NewPage}

MedGebrVG

Heeft (**\$1:** u **\$2:** uw kind) in de afgelopen 14 dagen, dus sinds <sysdate – 14 dagen>, medicijnen gebruikt die waren voorgeschreven door een arts (**\$3:** , de pil moet u niet meetellen)?

TJaNee

MedGebrNVG

Heeft (**\$1:** u **\$2:** uw kind) in de afgelopen 14 dagen medicijnen, kruidengeneesmiddelen of vitamines gebruikt die niet waren voorgeschreven door een arts?

TJaNee

Alle respondenten

\$3: *HHBox.AFL_Lft_OP* >= 14 en *HHBox.AFL_Lft_OP* < 50
en *HHBox.AFL_Geslacht_OP* = [Vrouw]

MedGebrVG

Heeft u in de afgelopen 14 dagen medicijnen gebruikt, voorgeschreven door een arts?

MedGebrNVG

Heeft u in de afgelopen 14 dagen medicijnen gebruikt, niet voorgeschreven door een arts?

▼
EndBlok

(G) Blok Tandarts [Tand]

{NewPage}

LtBezKTA

Nu iets over bezoeken aan de tandarts. Contacten met de mondhygiënist, orthodontist en kaakchirurg moet u niet meetellen.

Wanneer (**\$1**: bent u voor het laatst voor uzelf **\$2**: is uw kind voor het laatst) naar de tandarts geweest?

- | | |
|---------------------------------|----------|
| 1. Minder dan 6 maanden geleden | [Mind6] |
| 2. 6 tot 12 maanden geleden | [Mind12] |
| 3. 12 maanden of langer geleden | [Meer12] |
| 4. Nog nooit | [Nooit] |

BezKTA

(**\$1**: Hoe vaak bent u in de afgelopen 4 weken, dus sinds <sysdate – 4 weken>, voor uzelf naar de tandarts geweest? **\$2**: Hoe vaak is uw kind in de afgelopen 4 weken, dus sinds <sysdate – 4 weken>, naar de tandarts geweest?)

[0..28]

{NewPage}

LtBezKOr

Wanneer (**\$1**: bent u voor het laatst voor uzelf **\$2**: is uw kind voor het laatst) naar de orthodontist geweest?

- | | |
|---------------------------------|----------|
| 1. Minder dan 6 maanden geleden | [Mind6] |
| 2. 6 tot 12 maanden geleden | [Mind12] |
| 3. 12 maanden of langer geleden | [Meer12] |
| 4. Nog nooit | [Nooit] |

MHBezK

Wanneer (**\$1**: bent u voor het laatst voor uzelf **\$2**: is uw kind voor het laatst) bij de mondhygiënist geweest?

- | | |
|---------------------------------|----------|
| 1. Minder dan 6 maanden geleden | [Mind6] |
| 2. 6 tot 12 maanden geleden | [Mind12] |
| 3. 12 maanden of langer geleden | [Meer12] |
| 4. Nog nooit | [Nooit] |

HHBox.AFL_Lft_OP >= 1

LtBezKTA

Wanneer bent u voor het laatst naar de tandarts geweest?

[Mind6]

anders

BezKTA

Hoe vaak in afgelopen 4 weken?

HHBox.AFL_Lft_OP >= 8 jaar

anders

LtBezKOR

Wanneer bent u voor het laatst naar de orthodontist geweest?

HHBox.AFL_Lft_OP >= 12 jaar

anders

MHBezK

Wanneer voor het laatst naar mondhygienist geweest?

EndBlok

(G) Blok Overige gezondheidsvoorzieningen [OverGez]

{NewPage}

Fysioth

Heeft (**\$1**: u **\$2**: uw kind) in de afgelopen 12 maanden, dus sinds <sysdate – 12 maanden>, gebruik gemaakt van fysiotherapie of oefentherapie? (**\$3**: Fysiotherapie of oefentherapie tijdens ziekenhuis- of dagopname moet u niet meetellen.)

TJaNee

{NewPage}

HVFysio

Hoeveel keer heeft (**\$1**: u **\$2**: uw kind) in de afgelopen 12 maanden fysiotherapie of oefentherapie gehad? Als u het niet precies weet mag u schatten.

[1..365]

{NewPage}

PsychZorg

Heeft (**\$1**: u **\$2**: uw kind) in de afgelopen 12 maanden (**\$1**: voor uzelf) contact gehad met een psycholoog, psychiater of psychotherapeut?

TJaNee

{NewPage}

HVPsych

Hoe vaak heeft (**\$1**: u **\$2**: uw kind) in de afgelopen 12 maanden contact gehad met een psycholoog, psychiater of psychotherapeut? Als u het niet precies weet mag u schatten.

[1..365]

{NewPage}

AltGen

(**\$1**: Bent u **\$2**: Is uw kind) in de afgelopen 12 maanden onder behandeling geweest bij een alternatieve genezer?

TJaNee

{NewPage}

KrijgThZ

De volgende vraag gaat over het thuis ontvangen van betaalde hulp of zorg vanwege problemen met (**\$1**: uw gezondheid **\$2**: de gezondheid van uw kind). Het gaat bijvoorbeeld om hulp in het huishouden, hulp bij persoonlijke verzorging, verpleging, kraamzorg of een maaltijdservice zoals 'tafeltje-dek-je'. Bij betaalde hulp gaat het om hulp betaald door u zelf of door een instantie.

Heeft (**\$1**: u **\$2**: uw kind) in de afgelopen 12 maanden, dus sinds <sydate – 12 maanden>, vanwege (**\$1**: uw gezondheid **\$2**: zijn/haar gezondheid) dergelijke betaalde hulp of zorg ontvangen?

TJaNee

Alle respondenten

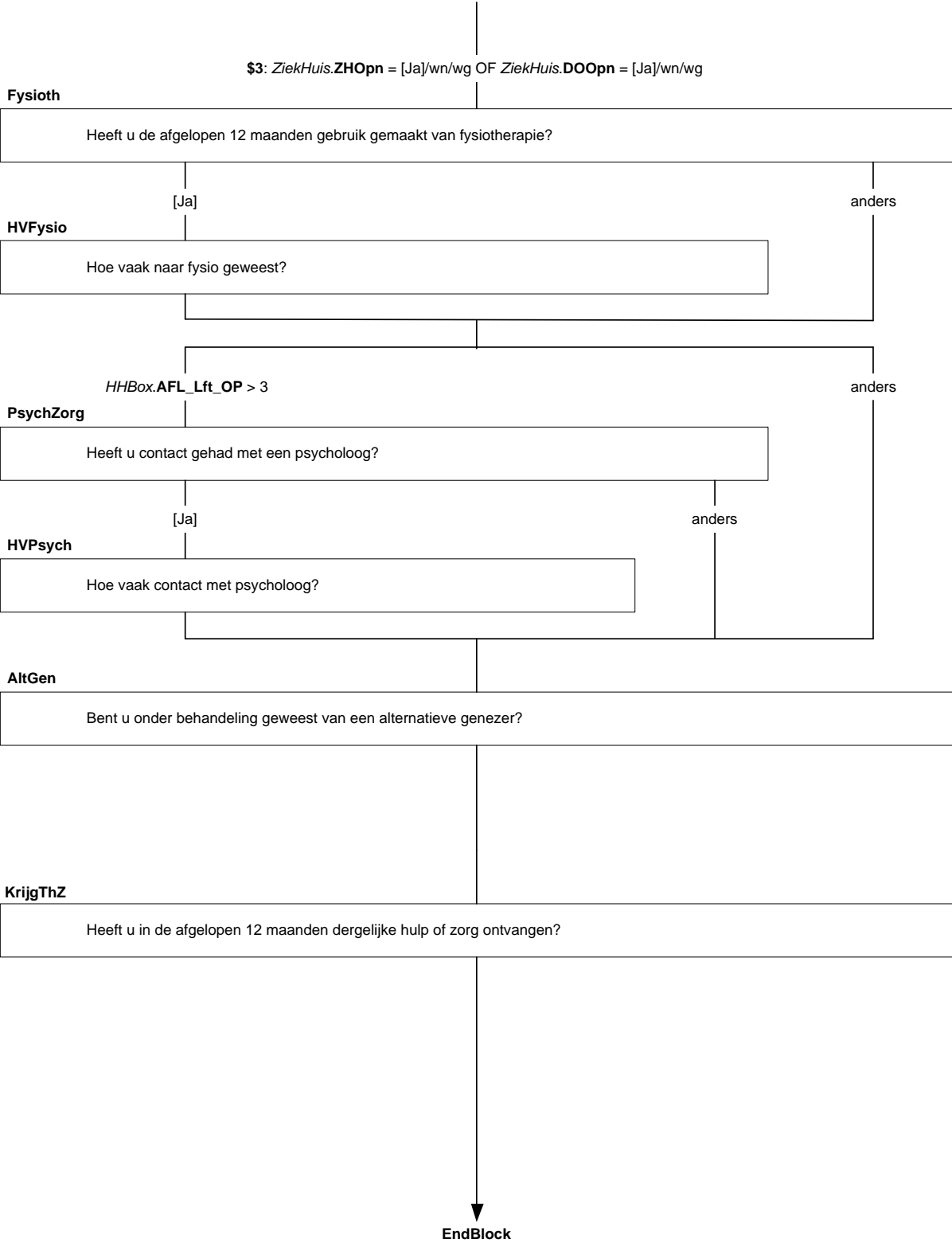

(G) Blok: Zorg in het Buitenland [ZorgBuitenL]

{NewPage}

ZorgBuitenL

De volgende vragen gaan over de gezondheidszorg in het buitenland.

Heeft (**\$1**: u voor uzelf **\$2**: uw kind) in de afgelopen 12 maanden, dus sinds <sysdate – 12 maanden>, gebruik gemaakt van de gezondheidszorg in het buitenland, zoals een huisarts, specialist, ziekenhuis of tandarts?

TJaNee

ZorgVaak

Hoe vaak heeft (**\$1**: u voor uzelf **\$2**: uw kind) in de afgelopen 12 maanden gebruik gemaakt van gezondheidszorg in het buitenland?

[1..96]

{NewPage}

WelkZorg

(**\$3**: De volgende vragen gaan over de laatste keer dat (**\$1**: u voor uzelf **\$2**: uw kind) gebruik heeft gemaakt van gezondheidszorg in het buitenland.)

Om welke zorg ging het?

- | | |
|--|----------|
| 1. Een huisarts | [HuisA] |
| 2. Een ziekenhuis voor opname of dagopname | [ZiekH] |
| 3. Een specialist, voor bijv. poliklinische behandeling, spoedeisende hulp of het maken van foto's | [Spec] |
| 4. Een tandarts | [TandA] |
| 5. Een andere zorgverlener | [AnderZ] |

WaarZorg

In welk land was dat?

Codeermodule

RedenZorg

Wat is de belangrijkste reden dat (**\$1**: u voor uzelf contact heeft gehad met een zorgverlener in het buitenland **\$2**: er voor uw kind contact is geweest met een zorgverlener in het buitenland)?

- | | |
|--|------------|
| 1. (\$1 : U \$2 : Uw kind) had zorg nodig tijdens een verblijf in het buitenland, zoals tijdens een vakantie (\$1 : of zakenreis) | [Zorg] |
| 2. De zorgverlener in het buitenland is voor (\$1 : u \$2 : uw kind) dichterbij | [Dichtbij] |
| 3. (\$1 : U \$2 : Uw kind) kon in het buitenland eerder geholpen worden | [EerderH] |
| 4. (\$1 : U \$2 : Uw kind) kon in het buitenland beter geholpen worden | [BeterH] |
| 5. De zorgverlener in het buitenland is voor (\$1 : u \$2 : uw kind) goedkoper | [GoedKoop] |
| 6. Een andere reden | [Andrs] |

Alle Respondenten

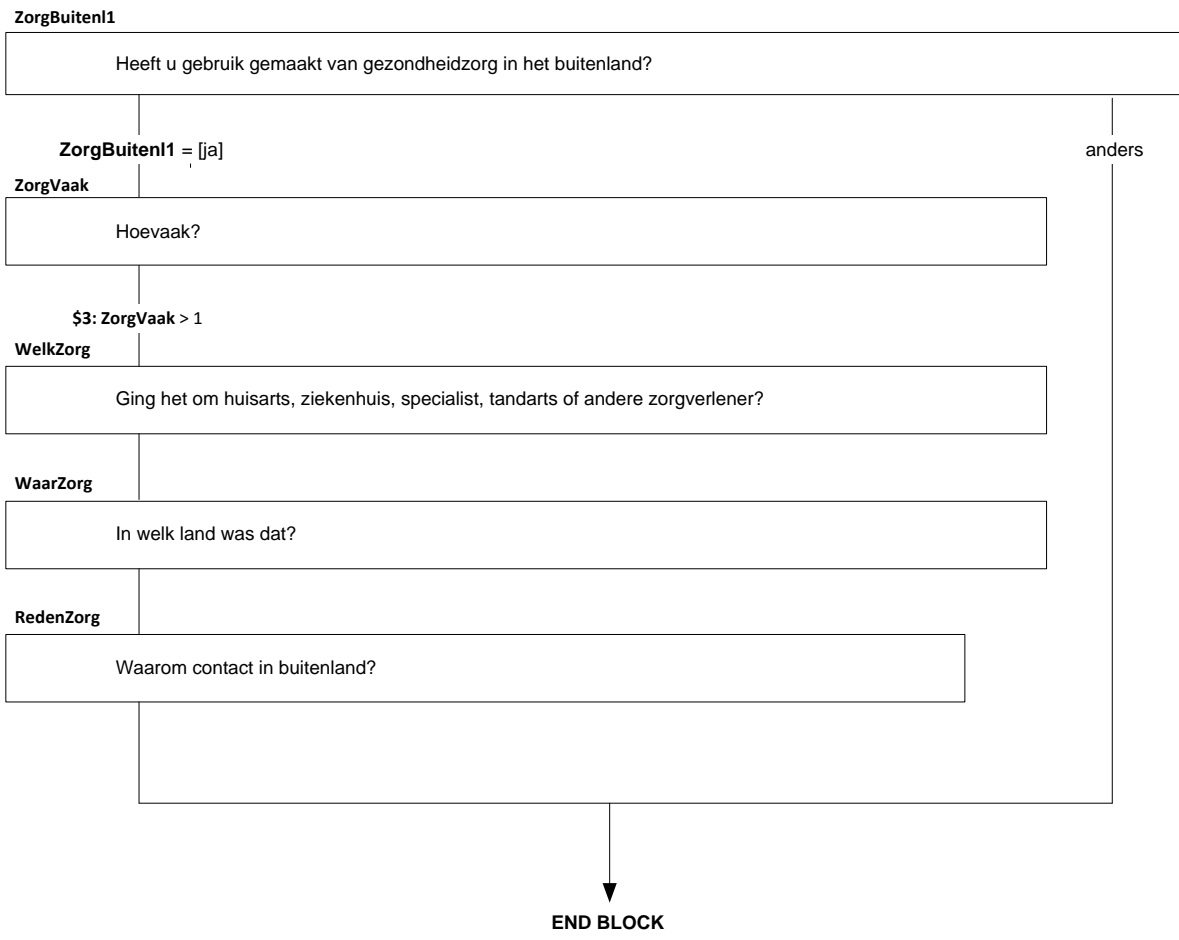

(G) Blok Preventieve voorzieningen [PrevVoor]

{NewPage}

GriepPrik

Heeft u in de afgelopen 12 maanden, dus sinds <sysdate – 12 maanden>, een grieprik gekregen?
TJaNee

{NewPage}

BloedDru

Nu volgt een aantal vragen over onderzoeken die u in verband met uw gezondheid kunt laten uitvoeren.

Wanneer is uw bloeddruk voor de laatste keer gemeten door een zorgverlener, bijvoorbeeld een dokter of verpleegkundige?

- | | |
|----------------------------------|------------|
| 1. Minder dan 12 maanden geleden | [Min12Mnd] |
| 2. 1 tot 3 jaar geleden | [Jaar1_3] |
| 3. 3 tot 5 jaar geleden | [Jaar3_5] |
| 4. Langer dan 5 jaar geleden | [Lang_5] |
| 5. Nog nooit | [NogNooit] |
| DK | |

BloedCho

Wanneer is het cholesterolgehalte in uw bloed voor het laatst gemeten door een zorgverlener?

- | | |
|----------------------------------|------------|
| 1. Minder dan 12 maanden geleden | [Min12Mnd] |
| 2. 1 tot 3 jaar geleden | [Jaar1_3] |
| 3. 3 tot 5 jaar geleden | [Jaar3_5] |
| 4. Langer dan 5 jaar geleden | [Lang_5] |
| 5. Nog nooit | [NogNooit] |
| DK | |

HHBox.AFL_Lft_OP ≥ 15

GriepPrik

Een griep prik gekregen?

BloedDru

Wanneer is uw bloeddruk voor het laatst gemeten?

BloedCho

Wanneer is het cholesterolgehalte voor het laatst gemeten?



BloedSui

Wanneer is uw bloedsuikerspiegel voor het laatst gemeten door een zorgverlener?

- | | |
|----------------------------------|------------|
| 1. Minder dan 12 maanden geleden | [Min12Mnd] |
| 2. 1 tot 3 jaar geleden | [Jaar1_3] |
| 3. 3 tot 5 jaar geleden | [Jaar3_5] |
| 4. Langer dan 5 jaar geleden | [Lang_5] |
| 5. Nog nooit | [NogNooit] |
| DK | |

{NewPage}

Bloedtest

Een Occult Bloedtest is een onderzoek om de aanwezigheid van kleine hoeveelheden bloed in de ontlasting op te sporen.

Wanneer heeft u voor het laatst zo'n onderzoek laten uitvoeren?

- | | |
|----------------------------------|------------|
| 1. Minder dan 12 maanden geleden | [Min12Mnd] |
| 2. 1 tot 2 jaar geleden | [Jaar1_2] |
| 3. 2 tot 3 jaar geleden | [Jaar2_3] |
| 4. Langer dan 3 jaar geleden | [Lang_3] |
| 5. Nog nooit | [NogNooit] |
| DK | |

Colonsco

Wanneer heeft u voor het laatst een inwendig onderzoek van de dikke darm, ookwel colonoscopie genoemd, laten uitvoeren?

- | | |
|----------------------------------|------------|
| 1. Minder dan 12 maanden geleden | [Min12Mnd] |
| 2. 1 tot 5 jaar geleden | [Jaar1_5] |
| 3. 5 tot 10 jaar geleden | [Jaar5_10] |
| 4. Langer dan 10 jaar geleden | [Lang_3] |
| 5. Nog nooit | [NogNooit] |
| DK | |

{NewPage}

MammoGra

Wanneer heeft u voor het laatst een röntgenfoto van één of beide borsten laten maken? Dit wordt een mammografie genoemd. Niet bedoeld worden: röntgenfoto's van de gehele borstkas zoals die wel eens gemaakt worden bij bijv. algemeen medisch onderzoek, ziekenhuisopname en hart- en longziekten.

- | | |
|----------------------------------|------------|
| 1. Minder dan 12 maanden geleden | [Min12Mnd] |
| 2. 1 tot 2 jaar geleden | [Jaar1_2] |
| 3. 2 tot 3 jaar geleden | [Jaar2_3] |
| 4. Langer dan 3 jaar geleden | [Lang_3] |
| 5. Nog nooit | [NogNooit] |
| DK | |

Uitstrijk

Wanneer heeft u voor het laatst een uitstrijkje laten maken?

- | | |
|----------------------------------|------------|
| 1. Minder dan 12 maanden geleden | [Min12Mnd] |
| 2. 1 tot 2 jaar geleden | [Jaar1_2] |
| 3. 2 tot 3 jaar geleden | [Jaar2_3] |
| 4. 3 tot 5 jaar geleden | [Jaar3_5] |
| 5. Langer dan 5 jaar geleden | [Lang_5] |
| 6. Nog nooit | [NogNooit] |
| DK | |

BloedSui

Wanneer is uw bloedsuikerspiegel voor het laatst gemeten?

Bloedtest

Wanneer heeft u deze test laten uitvoeren?

Colonsco

Wanneer heeft u dit onderzoek laten uitvoeren?

HHBox.AFL_Geslacht_OP = [Vrouw]

MammoGra

Wanneer heeft u voor het laatst een mammografie laten maken?

Uitstrijk

Wanneer heeft voor het laatst een uitstrijkje laten maken?

anders



{NewPage}

ProstFrg

Bij mannen is het mogelijk om met behulp van een specifieke bloedtest vast te stellen of er een hoge kans is op prostaatkanker. Deze specifieke bloedtest wordt ook wel PSA-test, de Prostaat Specifiek Antigeen test, genoemd.

Hoe vaak is er in de afgelopen 5 jaar, dus sinds <sysdate – 5 jaar>, bij u bloed afgenomen, speciaal voor prostaatonderzoek (PSA-test)?

- | | |
|---------------------|----------|
| 1. 1 keer | [Keer_1] |
| 2. 2 keer | [Keer_2] |
| 3. 3 keer | [Keer_3] |
| 4. 4 keer of meer | [Keer_4] |
| 5. Geen enkele keer | [Keer_0] |
| DK | |

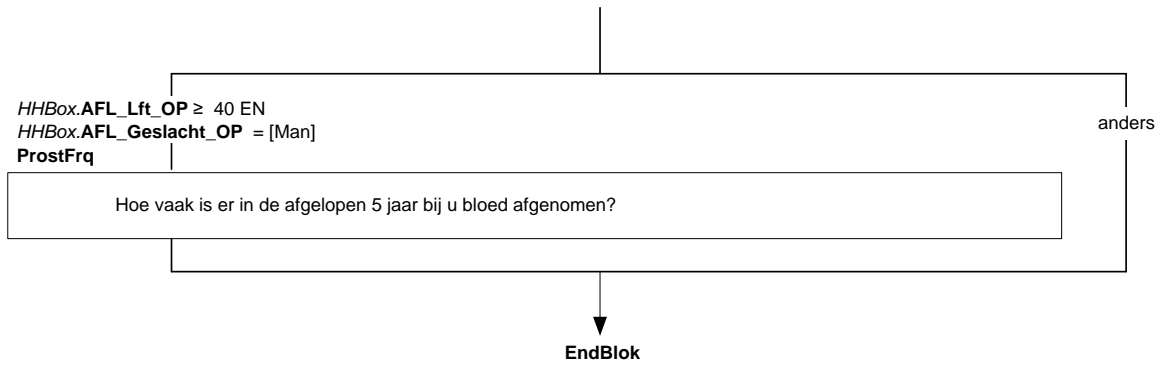

(G) Blok Mantelzorg [MantZrg]

{NewPage}

MantZrg1

De volgende vragen gaan over het geven van mantelzorg.

Mantelzorg is de zorg die u geeft aan een bekende uit uw omgeving, zoals uw partner, ouders, kind, buren of vrienden, als deze persoon voor langere tijd ziek, hulpbehoevend of gehandicapt is. Deze zorg kan bestaan uit het huishouden doen, wassen en aankleden, gezelschap houden, vervoer, geldzaken regelen, enzovoorts. Mantelzorg wordt niet betaald. Een vrijwilliger vanuit een vrijwilligerscentrale is geen mantelzorger.

Heeft u in de afgelopen 12 maanden mantelzorg gegeven?

TJaNee

MantZrg2

Geeft u deze mantelzorg nu nog?

TJaNee

UurMant

Hoeveel uur mantelzorg geeft u momenteel gemiddeld per week, de reistijd meegerekend?

>> Afronden op hele uren. <<

[1..168] uur per week

DuurMant

Hoe lang geeft u al mantelzorg?

1. Korter dan drie maanden
2. Drie maanden of langer

[Kort3Mnd]

[Lng3Mnd]

{NewPage}

BelastZrg

Sommige mensen voelen zich erg belast door de verzorging van een ander. Zij vinden de zorg zwaar en moeilijk vol te houden. Voor andere mensen geldt dat minder. Alles bij elkaar genomen, hoe belast voelt u zich momenteel?

1. Niet of nauwelijks belast
2. Enigszins belast
3. Tamelijk zwaar belast
4. Zeer zwaar belast
5. Overbelast

[NietBel]

[Enigz]

[Tamel]

[ZwaarBel]

[OverBel]

HulpFam

Is deze persoon waaraan u mantelzorg geeft een familielid?

>> Indien u mantelzorg geeft aan meerdere mensen, beantwoord deze vraag dan voor de persoon aan wie u de meeste mantelzorg geeft. <<

TJaNee

MantZrg1

Heeft u in de afgelopen 12 maanden mantelzorg gegeven?

[Ja]

anders

MantZrg2

Geeft u deze mantelzorg nu nog?

[Ja]

anders

UurMant

Hoeveel uur mantelzorg geeft u momenteel gemiddeld per week, de reistijd meegerekend?

DuurMant

Hoe lang geeft u al mantelzorg?

BelastZrg

Voor andere mensen geldt dat minder. Alles bij elkaar genomen, hoe belast voelt u zich momenteel?

HulpFam

Is deze persoon waaraan u hulp geeft een familielid?



{NewPage}

MantKrg1

De volgende vragen gaan over het krijgen van mantelzorg.

Mantelzorg is de zorg die u ontvangt van een bekende uit uw omgeving, zoals uw partner, ouders, kind, buren of vrienden, als u voor langere tijd ziek, hulpbehoevend of gehandicapt bent. Deze zorg kan bestaan uit het huishouden doen, wassen en aankleden, gezelschap houden, vervoer, geldzaken regelen, enzovoorts. Mantelzorg wordt niet betaald. Een vrijwilliger vanuit een vrijwilligerscentrale is geen mantelzorger.

Heeft u in de afgelopen 12 maanden mantelzorg gekregen?

TJaNee

MantKrg2

Krijgt u deze mantelzorg nu nog?

TJaNee

UurMantz

Hoeveel uur mantelzorg krijgt u momenteel gemiddeld per week?

>> Afronden op hele uren. <<

[1..168] uur per week

{NewPage}

WelkeZrg

Waaruit bestaat deze zorg?

>> Meerdere antwoorden mogelijk. <<

- | | |
|---|------------|
| 1. Hulp in de huishouding | [HuisHoud] |
| 2. Klaarmaken van de warme maaltijden | [Maaltyd] |
| 3. Hulp bij de persoonlijke verzorging, zoals wassen en aankleden | [PersVerz] |
| 4. Hulp bij medische verzorging | [MedVerz] |
| 5. Gezelschap, troost of afleiding | [Gezel] |
| 6. Begeleiding en/of vervoer zoals bij bezoek aan arts of kapper | [Begel] |
| 7. Regeling geldzaken en/of andere administratie | [Regel] |
| 8. Andere zaken | [Anders] |

WieZrg

Van wie krijgt u momenteel deze zorg?

>> Meerdere antwoorden mogelijk. <<

- | | |
|--|-----------|
| 1. Echtgenoot/Echtgenote of partner | [Partner] |
| 2. Kinderen, schoondochter of schoonzoon | [Kind] |
| 3. Ouders of schoonouders | [Ouder] |
| 4. Overige familieleden | [FamOver] |
| 5. Buren, vrienden of kennissen | [Buur] |
| 6. Iemand anders | [Anders] |

HulpHuis

Is deze persoon van wie u momenteel zorg krijgt een huisgenoot?

>> Indien u mantelzorg krijgt van meerdere mensen, beantwoord deze vraag dan voor de persoon van wie u de meeste mantelzorg krijgt. <<

TJaNee

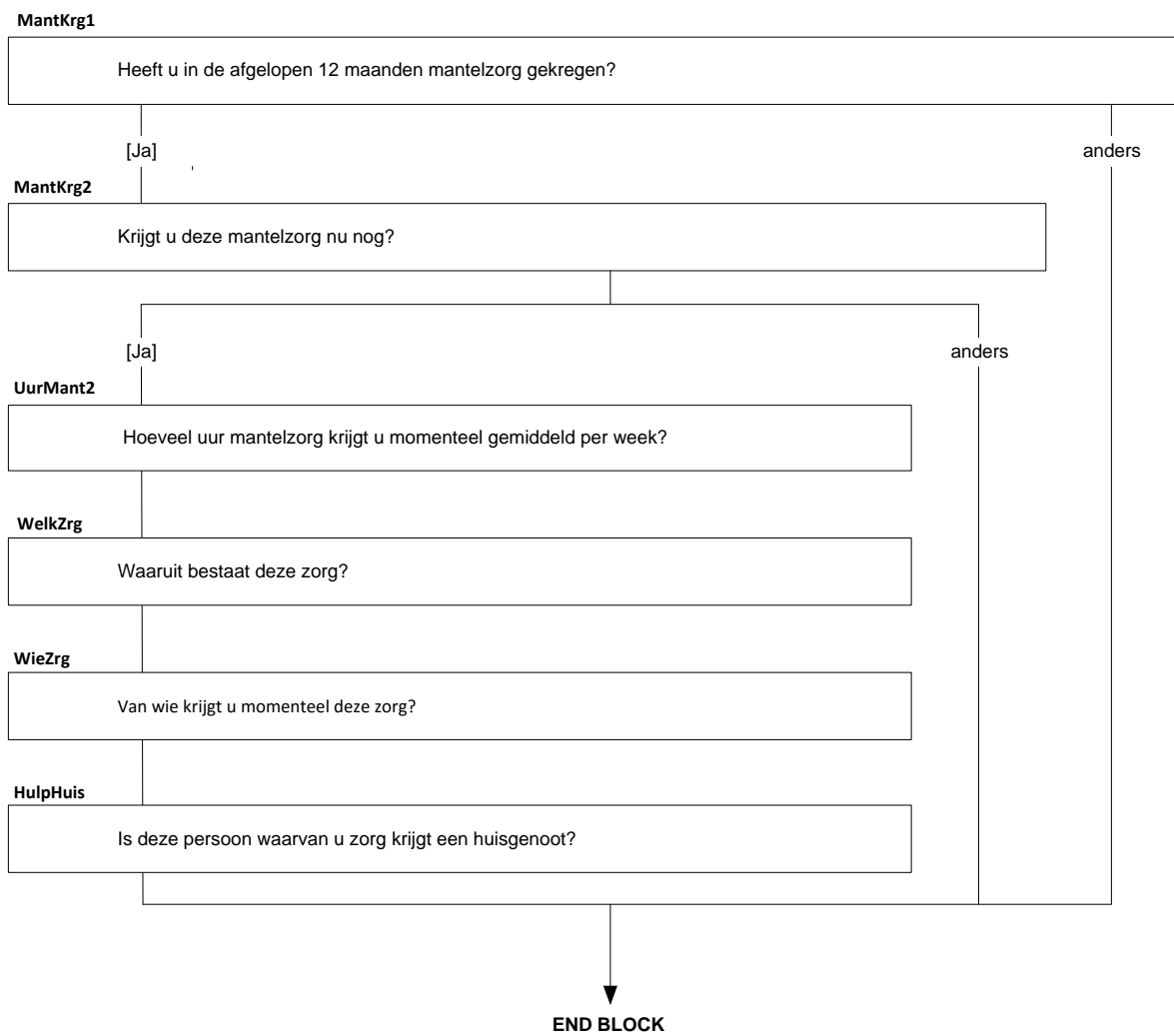

(G) Blok Lengte en gewicht OP [LenGew]

{NewPage}

Lengte

Nu iets heel anders.

Hoe lang (\$1: bent u \$2: is uw kind)? Het gaat om de lengte in centimeters, zonder schoenen.

[40..220]

Gewicht

Hoeveel kilo weegt (\$1: u \$2: uw kind)? (\$3: We bedoelen het gewicht van voor de zwangerschap.) Het gaat om het gewicht in hele kilo's, zonder kleren.

[1..250]

Alle respondenten

Lengte

Hoe lang bent u?

\$3: *AlgGezo.HuidZwang* = [Ja]

Gewicht

Hoeveel kilo weegt u?

↓
EndBlok

(G) Blok Beweggedrag kinderen [BeweKnd]

{NewPage}

Intro1

Nu volgt een aantal activiteiten.

Neem in uw gedachten een normale week in de afgelopen maanden.

Wilt u aangeven hoeveel dagen per week uw kind deze activiteiten verrichtte en hoeveel tijd uw kind daar gemiddeld op zo'n dag mee bezig was?

>>Als uw kind een activiteit niet heeft verricht, vul dan een 0 in<<

GrpWoonWerkKind

HdrWoonWerkKind

Aantal dagen per week

Gemiddelde tijd per dag

WoonWerkaKind

Lopen van en naar school

DagWWaKind

[0..7] Dagen

UurWWaKind

[0..24] Uur

EMPTY

MinWWaKind

[0..59] Minuten

EMPTY

WoonWerkbKind

Fietsen van en naar school

>>Het gaat hier om zelf fietsen. Achterop zitten telt niet mee.<<

DagWWbKind

[0..7] Dagen

UurWWbKind

[0..24] Uur

EMPTY

MinWWbKind

[0..59] Minuten

EMPTY

HHBox.AFL_Lft_OP >= 4 en <=11

Intro1

Neem in uw gedachten een normale week in de afgelopen maanden

GrpWoonWerkKind

Activiteit	Aantal dagen per week	Gemiddelde tijd per dag
[WoonWerkaKind]	[DagWWaKind]	[UurWWaKind] [MinWWaKind]
[WoonWerkbKind]	[DagWWbKind]	[UurWWbKind] [MinWWbKind]



{NewPage}

Intro2

Neem in uw gedachten een normale week in de afgelopen maanden.

Wilt u aangeven hoeveel dagen per week uw kind deze activiteiten verrichtte en hoeveel tijd uw kind daar gemiddeld op zo'n dag mee bezig was?

>>Als uw kind een activiteit niet heeft verricht, vul dan een 0 in<<

GrpGymles

HdrGymles

Aantal dagen per week

Gemiddelde tijd per dag

Gymles

Gymlessen op school

DagGymles

[0..7] Dagen

UurGymles

[0..24] Uur

EMPTY

MinGymles

[0..59] Minuten

EMPTY

Intro2

Neem in uw gedachten een normale week in de afgelopen maanden

GrpGymles

Activiteit
[Gymles]

Aantal dagen per week
[DagGymles]

Gemiddelde tijd per dag
[UurGymles] [MinGymles]



{NewPage}

Intro3

Neem in uw gedachten een normale week in de afgelopen maanden.

Wilt u aangeven hoeveel dagen per week uw kind deze activiteiten verrichtte en hoeveel tijd uw kind daar gemiddeld op zo'n dag mee bezig was?

>>Als uw kind een activiteit niet heeft verricht, vul dan een 0 in<<

GrpSchoolActiv

HdrSchoolActiv

Aantal dagen per week

Gemiddelde tijd per dag

SchoolActiv1

Schoolzwemmen-

>> Het gaat hier specifiek om zwemlessen die via de school van uw kind worden aangeboden

Zwemles buiten schooltijd telt hier niet mee.<<

DagSchoolActiv1

[0..7] Dagen

UurSchoolActiv1

[0..24] Uur

EMPTY

MinSchoolActiv1

[0..59] Minuten

EMPTY

SchoolActiv2

Buiten spelen op school-

>> Buitenschoolse opvang telt hier niet mee. Het gaat om activiteiten zoals touwtje springen,

skateboarden, renspelletjes en klimmen op het klimrek.<<

DagSchoolActiv2

[0..7] Dagen

UurSchoolActiv2

[0..24] Uur

EMPTY

MinSchoolActiv2

[0..59] Minuten

EMPTY

Intro3

Neem in uw gedachten een normale week in de afgelopen maanden

GrpSchoolActiv

Activiteit

[SchoolActiv1]
[SchoolActiv2]

Aantal dagen per week

[DagSchoolActiv1]
[DagSchoolActiv2]

Gemiddelde tijd per dag

[UurSchoolActiv1] [MinSchoolActiv1]
[UurSchoolActiv2] [MinSchoolActiv2]



{NewPage}

Intro4

Neem in uw gedachten een normale week in de afgelopen maanden.

Wilt u aangeven hoeveel dagen per week uw kind deze activiteiten verrichtte en hoeveel tijd uw kind daar gemiddeld op zo'n dag mee bezig was?

>>Als uw kind een activiteit niet heeft verricht, vul dan een 0 in<<

GrpHobbyKind

HdrHobbyKind

Aantal dagen per week

Gemiddelde tijd per dag

WandelKind

Wandelen

>>Wandelen van en naar school niet meetellen.<<

DagWandelKind

[0..7] Dagen

UurWandelKind

[0..24] Uur

EMPTY

MinWandelKind

[0..59] Minuten

EMPTY

FietsKind

Fietsen

>>Fietsen van en naar school niet meetellen.

Het gaat hier om zelf fietsen. Achterop zitten telt niet mee. <<

DagFietsKind

[0..7] Dagen

UurFietsKind

[0..24] Uur

EMPTY

MinFietsKind

[0..59] Minuten

EMPTY

BuitenSpelen

Buiten spelen

>> Buitenschoolse opvang telt hier wel mee. Het gaat om activiteiten zoals touwtje springen, skateboarden, renspelletjes en klimmen op het klimrek of voetballen op straat.<<

Dag BuitenSpelen

[0..7] Dagen

Uur BuitenSpelen

[0..24] Uur

EMPTY

Min BuitenSpelen

[0..59] Minuten

EMPTY

Intro4

Neem in uw gedachten een normale week in de afgelopen maanden

GrpHobbyKind

Activiteit

[WandelKind]
[FietsKind]
[BuitenSpelen]

Aantal dagen per week

[DagWandelKind]
[DagFietsKind]
[DagBuitenSpelen]

Gemiddelde tijd per dag

[UurWandelKind] [MinWandelKind]
[UurFietsKind] [MinFietsKind]
[UurBuitenSpelen] [MinBuitenSpelen]



{NewPage}

Intros

Neem in uw gedachten een normale week in de afgelopen maanden.

Wilt u aangeven hoeveel dagen per week uw kind deze activiteiten verrichtte en hoeveel tijd uw kind daar gemiddeld op zo'n dag mee bezig was?

>>Als uw kind een activiteit niet heeft verricht, vul dan een 0 in<<

GrpZwemles

HdrZwemles

Aantal dagen per week

Gemiddelde tijd per dag

Zwemles

Zwemles

>>Schoolzwemmen telt hier niet mee.<<

Dag Zwemles

[0..7] Dagen

Uur Zwemles

[0..24] Uur

EMPTY

Min Zwemles

[0..59] Minuten

EMPTY

Intro5

Neem in uw gedachten een normale week in de afgelopen maanden

GrpZwemles

Activiteit
[Zwemles]

Aantal dagen per week
[DagZwemles]

Gemiddelde tijd per dag
[UurZwemles] [MinZwemles]

EndBlok

(G) Blok Bewegen [Activit]

{NewPage}

Intro

Neem in uw gedachten een normale week in de afgelopen maanden. Wilt u aangeven hoeveel dagen per week u deze activiteiten verrichtte en hoeveel tijd u daar gemiddeld op zo'n dag mee bezig was?

Woon/werk verkeer (heen en terug)

>>Als u een activiteit niet heeft verricht, vul dan een 0 in<<

GrpWoonWerk

HdrWoonWerk

aantal dagen

per week

gemiddelde tijd per dag

WoonWerka

Lopen van/naar werk of school

DagWWa

[0..7] Dagen

UurWWa

[0..24] Uur

MinWWa

[0..59] Min.

WoonWerkb

Fietsen van/naar werk of school

DagWWb

[0..7] Dagen

UurWWb

[0..24] Uur

MinWWb

[0..59] Min.

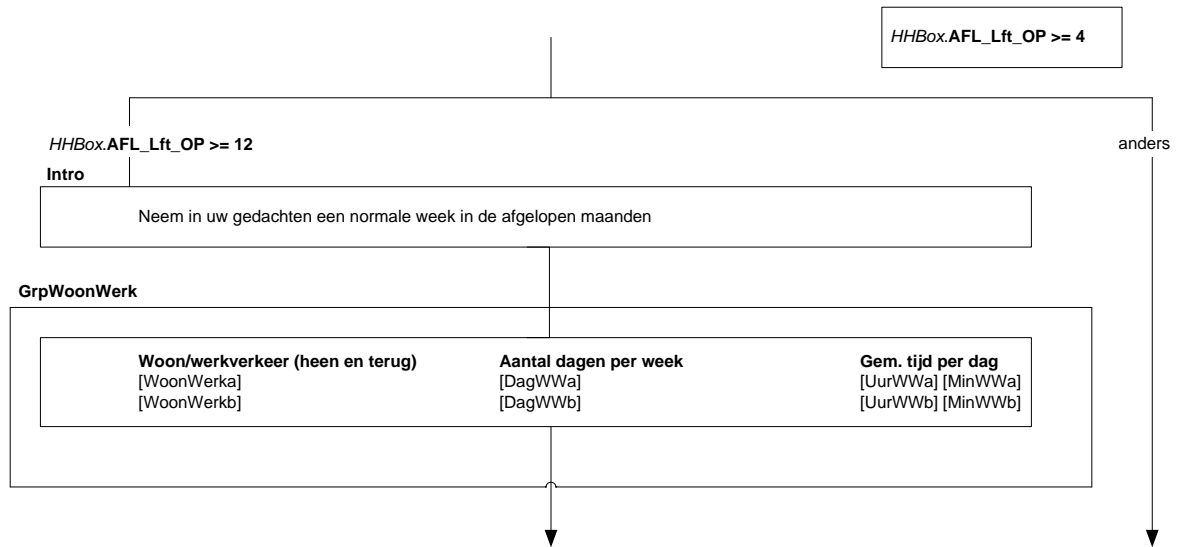

{NewPage}

IntroActivit1

Neem in uw gedachten een normale week in de afgelopen maanden. Wilt u aangeven hoeveel uur u gemiddeld per week met deze activiteit bezig was?

Lichamelijke activiteit op werk of school

>>Als u een activiteit niet heeft verricht, vul dan een 0 in<<

HdrLAWs

aantal uren per week

LInspWs

Licht en matig inspannend werk (zittend/staand werk, met af en toe lopen, zoals bureauwerk of lopend werk met lichte lasten)

[0..95]

ZInspWs

Zwaar inspannend werk (lopend werk of werk waarbij regelmatig zware dingen moeten worden opgetild)

[0..95]

{NewPage}

IntroActivit2

Neem in uw gedachten een normale week in de afgelopen maanden. Wilt u aangeven hoeveel dagen per week u deze activiteiten verrichtte en hoeveel tijd u daar gemiddeld op zo'n dag mee bezig was?

Huishoudelijke activiteiten

>>Als u een activiteit niet heeft verricht, vul dan een 0 in<<

GrpHuisHoud

HdrHuisHoud

aantal dagen

per week

gemiddelde tijd per dag

HuisHouda

Licht en matig inspannend huishoudelijk werk (staand werk, zoals koken, afwassen, strijken, kind eten geven/in bad doen en lopend werk, zoals stofzuigen, boodschappen doen)

DagHHa

[0..7] Dagen

UurHHa

[0..24] Uur

MinHHa

[0..59] Min.

HuisHoudb

Zwaar inspannend huishoudelijk werk (vloer schrobben, tapijt uitkloppen, met zware boodschappen lopen)

DagHHb

[0..7] Dagen

UurHHb

[0..24] Uur

MinHHb

[0..59] Min.

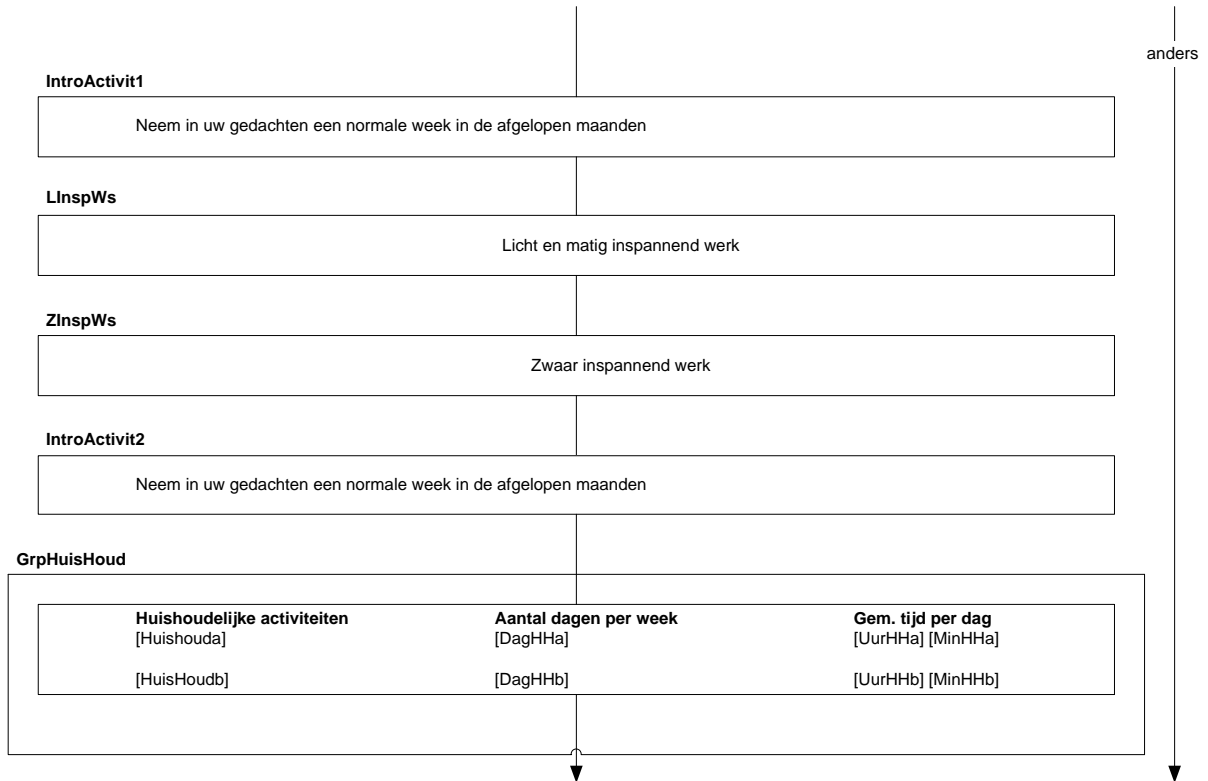

{NewPage}

IntroActivit3

Neem in uw gedachten een normale week in de afgelopen maanden. Wilt u aangeven hoeveel dagen per week u deze activiteiten verrichtte en hoeveel tijd u daar gemiddeld op zo'n dag mee bezig was?

Vrije tijd

>>Als u een activiteit niet heeft verricht, vul dan een 0 in<<

GrpHdrHobby

HdrHobby

aantal dagen

per week

gemiddelde tijd per dag

Wandel

Wandelen

DagWandel

[0..7] Dagen

UurWandel

[0..24] Uur

MinWandel

[0..59] Min.

Fiets

Fietsen

DagFiets

[0..7] Dagen

UurFiets

[0..24] Uur

MinFiets

[0..59] Min.

Tuin

Tuinieren

DagTuin

[0..7] Dagen

UurTuin

[0..24] Uur

MinTuin

[0..59] Min.

Klus

Klussen/doe-het-zelven

DagKlus

[0..7] Dagen

UurKlus

[0..24] Uur

MinKlus

[0..59] Min.

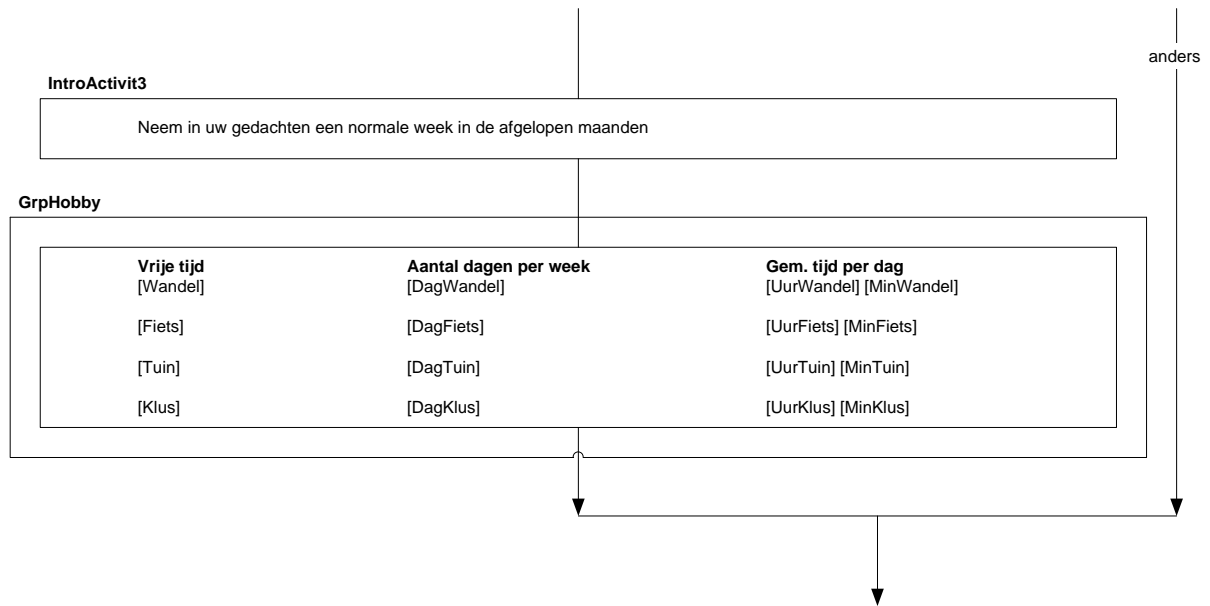

{NewPage}

IntroActivit4

Sport

Welke sport(en) beoefent (**\$1:u \$2:uw kind**)? (bijvoorbeeld fitness/conditietraining, tennis, hardlopen, voetbal).

>>Maximaal 4 sporten opschrijven(**\$2:**, zwemles en gym op school tellen niet mee.)<<

>>Als (**\$1:u \$2:uw kind**) niet aan sport doet kunt u de vraag overslaan door op 'volgende' te klikken<<

Sport1

a.

Sport2

a.

Sport3

a.

Sport4

a.

String[255]

{NewPage}

DagSpo1

Hoeveel dagen per week doet (**\$1:u \$2:uw kind**) aan <Sport1>?

[0..7]

GrpTydSpo1

TydSpo1

Hoeveel tijd (**\$1:bent u \$2:is uw kind**) gemiddeld op zo'n dag met <Sport1> bezig?

UurSpo1

[0..24]

MinSpo1

[0..59]

WeekSpo1

Hoeveel weken per jaar doet (**\$1:u \$2:uw kind**) aan <Sport1>?

[0..52]

IntroActivit4

Welke sporten beoefent u?

Sport

Sport 1

Sport

Sport 2

Sport

Sport 3

Sport

Sport 4

Sport1 = response

DagSport1

Aantal dagen per week

GrpTydSpo1

TydSpo1

Gemiddelde tijd per dag

UurSpo1

Uren

MinSpo1

Minuten

WeekSpo1

Aantal weken per jaar

anders

{NewPage}

DagSpo2

Hoeveel dagen per week doet (**\$1**:u **\$2**:uw kind) aan <Sport2>?

[0..7]

GroupTydSpo2

TydSpo2

Hoeveel tijd (**\$1**:bent u **\$2**:is uw kind) gemiddeld op zo'n dag met <Sport2> bezig?

UurSpo2

[0..24]

MinSpo2

[0..59]

WeekSpo2

Hoeveel weken per jaar doet (**\$1**:u **\$2**:uw kind) aan <Sport2>?

[0..52]

{NewPage}

DagSport3

Hoeveel dagen per week doet (**\$1**:u **\$2**:uw kind) aan <Sport3>?

[0..7]

GroupTydSpo3

TydSpo3

Hoeveel tijd (**\$1**:bent u **\$2**:is uw kind) gemiddeld op zo'n dag met <Sport3> bezig?

UurSpo3

[0..24]

MinSpo3

[0..59]

WeekSpo3

Hoeveel weken per jaar doet (**\$1**:u **\$2**:uw kind) aan <Sport3>?

[0..52]

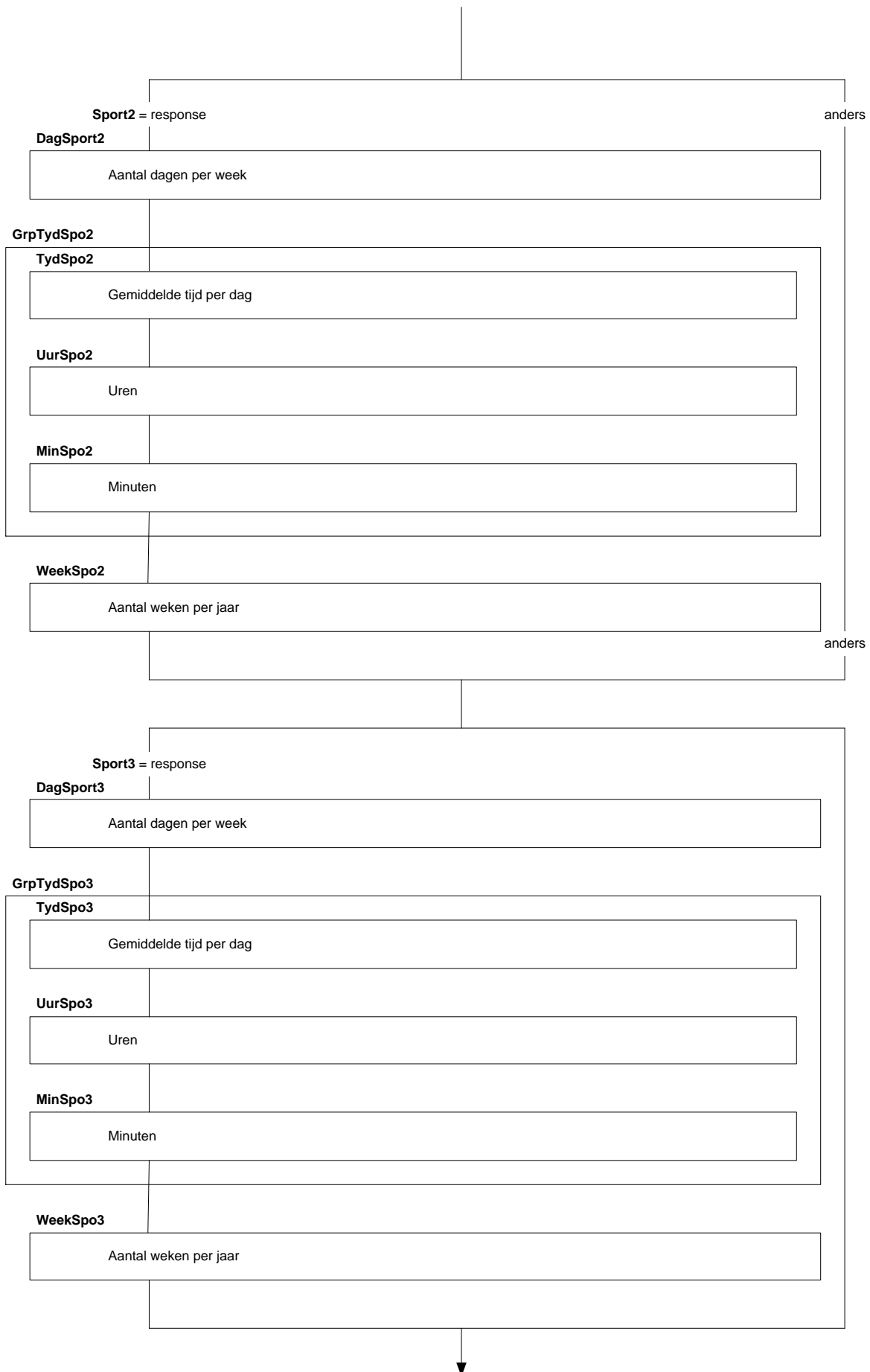

{NewPage}

DagSpo4

Hoeveel dagen per week doet (**\$1**:u **\$2**:uw kind) aan <Sport4>?
[0..7]

GroupTydSpo4

TydSpo4

Hoeveel tijd (**\$1**:bent u **\$2**:is uw kind) gemiddeld op zo'n dag met <Sport4> bezig?

UurSpo4

[0..24]

MinSpo4

[0..59]

WeekSpo4

Hoeveel weken per jaar doet (**\$1**:u **\$2**:uw kind) aan <Sport4>?
[0..52]

SportLid

(**\$1**:Bent u **\$2**:Is uw kind) lid van een sportvereniging of (**\$1**:heeft u **\$2**:heeft uw kind) een abonnement op een fitnesscentrum, zwembad of een andere sportaanbieder?

>>Meerdere antwoorden mogelijk.<<

SET []*

- | | | |
|----|--|---------|
| 1. | Lid van een sportvereniging | [Sport] |
| 2. | Abonnement op fitnesscentrum, zwembad of andere sportaanbieder | [Abon] |
| 3. | *Geen van beide | [Geen] |

Harde Controle

Het antwoord 'Geen van beide' kan niet in combinatie voorkomen met een ander antwoord. Pas a.u.b. uw antwoord aan.

{NewPage}

SprtBles

Heeft (**\$1**: u **\$2**: uw kind) in de afgelopen 3 maanden één of meerdere sportblessures opgelopen tijdens of als gevolg van het beoefenen van (**\$1**: uw **\$2**: zijn/haar) sport/sporten?

>> Met een sportblessure wordt een blessure bedoeld die zich voordeed tijdens of als gevolg van een sportactiviteit en die ervoor zorgde dat (**\$1**: u **\$2**: uw kind) de betreffende sportactiviteit moest staken of dat (**\$1**: u **\$2**: uw kind) niet deel kon nemen aan de eerstvolgende sportactiviteit.<<

- | | | |
|----|-----|-------|
| 1. | Ja | [Ja] |
| 2. | Nee | [Nee] |

HoevSprtBles

Hoeveel sportblessures heeft (**\$1**: u **\$2**: uw kind) in de afgelopen 3 maanden opgelopen tijdens of als gevolg van het beoefenen van (**\$1**: uw **\$2**: zijn/haar) sport(en)?

[1..20]

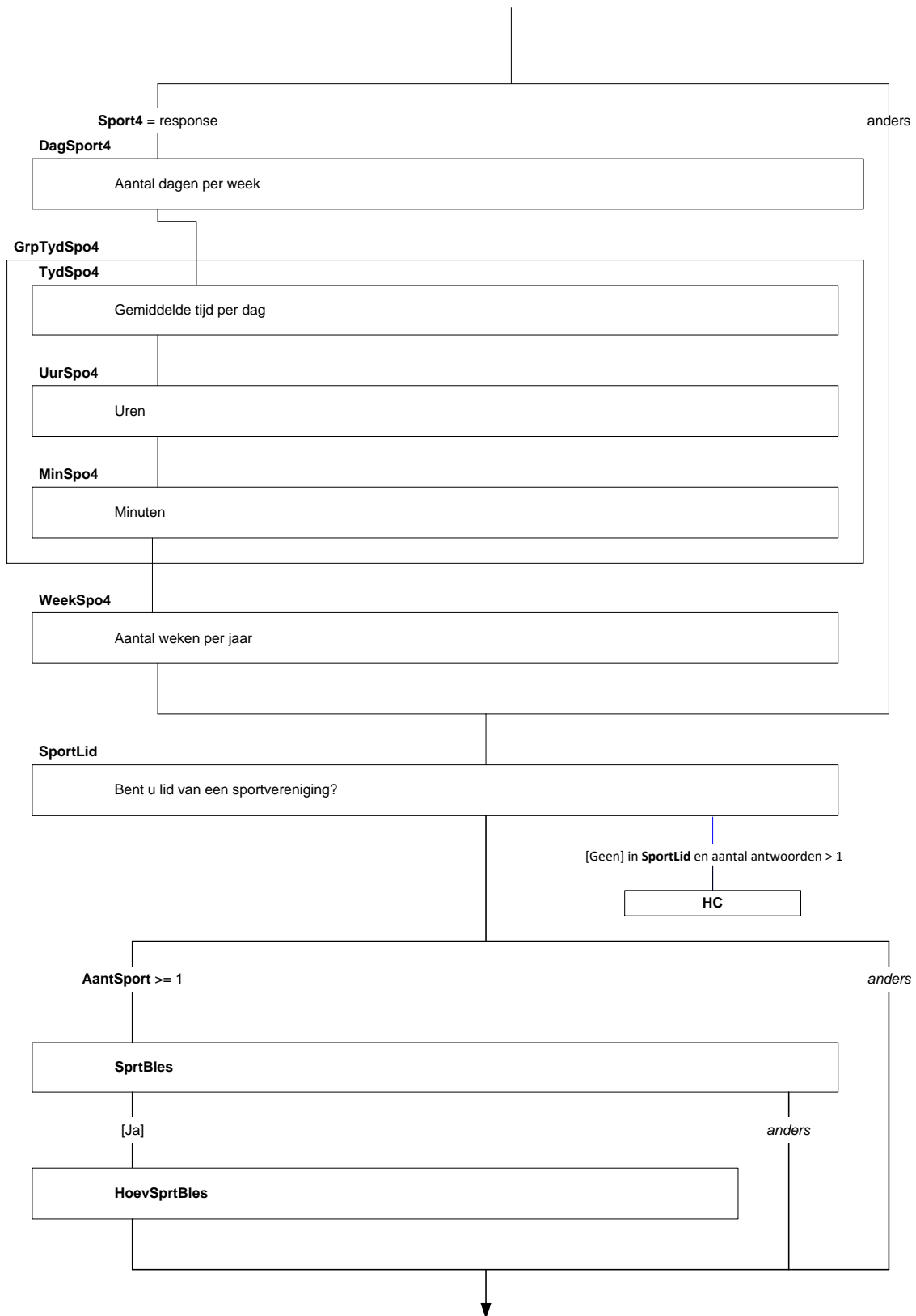

{NewPage}

WelkSport

(\$6: De volgende vragen gaan over de meest recente sportblessure die (\$1: u \$2: uw kind) heeft opgelopen tijdens of als gevolg van het beoefenen van (\$1: uw \$2: zijn/haar) sport(en).)

Bij welke sport heeft (\$1: u \$2: uw kind) deze blessure opgelopen?

- | | |
|---------------------|----------|
| 1. (\$7: <Sport1>) | [Sport1] |
| 2. (\$8: <Sport2>) | [Sport2] |
| 3. (\$9: <Sport3>) | [Sport3] |
| 4. (\$10: <Sport4>) | [Sport4] |
| 5. Een andere sport | [Anders] |

WelkSport_A

Welke andere sport is dit dan?

STRING [255]

{NewPage}

Lichaamsdeel

Aan welk lichaamsdeel heeft (\$1: u \$2: uw kind) deze blessure opgelopen?

- | | |
|---|------------|
| 1. Hoofd of gezicht | [Hoofd] |
| 2. Hersenen | [Hersen] |
| 3. Hals of nekwevels | [Hals] |
| 4. Rug of rugwevels | [Rug] |
| 5. Arm of elleboog | [Arm] |
| 6. Schouder | [Schouder] |
| 7. Pols | [Pols] |
| 8. Sleutelbeen | [Sleutel] |
| 9. Hand | [Hand] |
| 10. Een of meerdere vingers | [Vinger] |
| 11. Romp, ribben, buik of organen | [Romp] |
| 12. Been | [Been] |
| 13. Knie | [Knie] |
| 14. Enkel | [Enkel] |
| 15. Voet | [Voet] |
| 16. Een of meerdere tenen | [Teen] |
| 17. Heup of bekken | [Heup] |
| 18. Het gehele lichaam of meerdere plaatsen van het lichaam | [Lichaam] |
| 19. Anders | [Anders] |

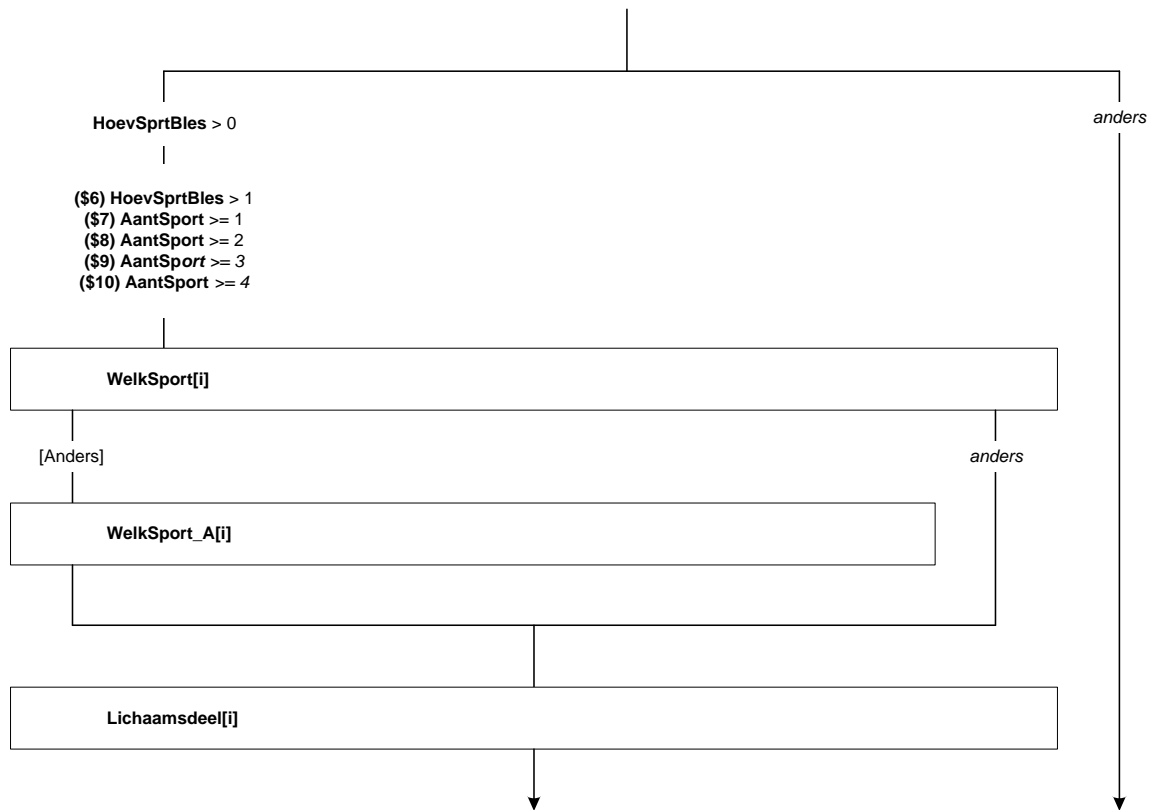

{NewPage}

SportPlots

Is de blessure plotseling of geleidelijk ontstaan?

1. Plotseling ontstaan [Plots]
2. Geleidelijk ontstaan [Geleid]

{NewPage}

WieHulp

(\$1: Bent u \$1: Is uw kind) medisch behandeld voor de blessure?

>> Meerdere antwoorden mogelijk.<<

SET[]

1. Nee, (\$1: u \$2: uw kind) heeft geen consult of behandeling gehad [Nee]
2. Ja, door een huisarts [JaHui]
3. Ja, door een specialist [JaSpe]
4. Ja, door een fysiotherapeut [JaFysio]
5. Ja, door een andere hulpverlener, verpleger of arts [JaAnder]

Harde Controle

Het antwoord 'Nee' kan niet in combinatie met andere antwoorden. Pas s.v.p. uw antwoord aan.

Verzuim

Heeft (\$1: u \$2: uw kind) één van de volgende bezigheden in de periode sinds <sysdate – 3 maanden> ten gevolge van de blessure één of meer dagen niet kunnen uitvoeren?

>> Meerdere antwoorden mogelijk.<<

SET[]

1. (\$1: U bent \$2: Uw kind is) niet naar school gegaan op dagen waarop (\$1: u \$2: uw kind) normaal wel naar school gaat [School]
2. (\$1: U heeft geen betaald werk verricht op dagen waarop u normaal wel betaald werk verricht) [Werk]
3. (\$1: U \$2: Uw kind) heeft niet aan sport kunnen doen [Sport]
4. (\$1: U \$2: Uw kind) heeft geen bezigheden thuis kunnen doen [Thuis]
5. Geen van deze [Geen]

Harde Controle

Het antwoord 'Geen van deze' kan niet in combinatie met andere antwoorden. Pas s.v.p. uw antwoord aan.

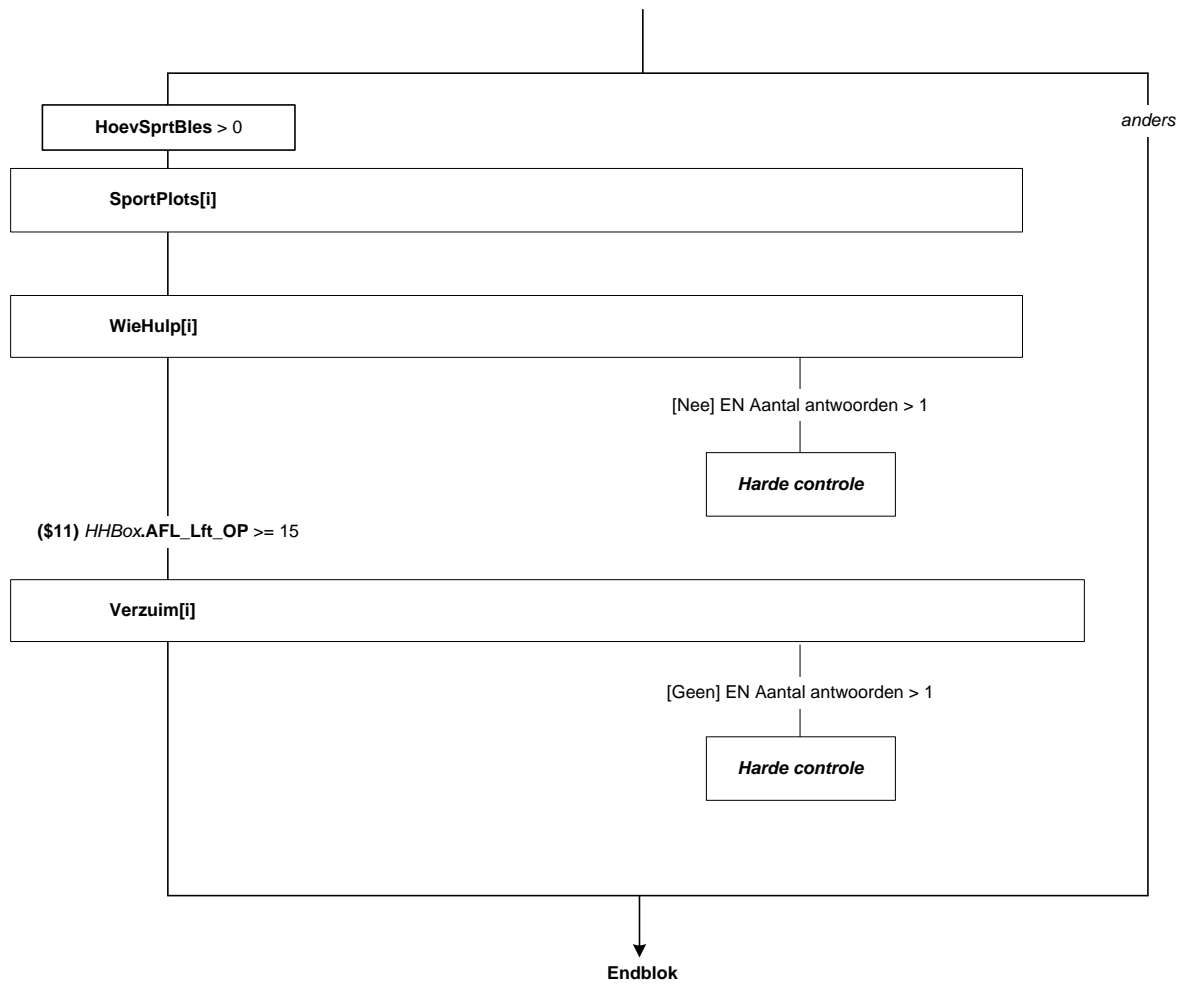

(G) Blok Voeding [Voeding]

{NewPage}

Groenten1

De volgende vragen gaan over voeding. Neem in uw gedachten een normale week in de afgelopen maanden.

Hoeveel dagen in de week (**\$1**: eet u **\$2**: eet uw kind) gewoonlijk gekookte of gebakken groenten? Groenten in een eenpansgerecht (zoals stampotten) tellen ook mee. Aardappels tellen niet mee als groenten.

- | | |
|---------------------|---------|
| 1. Nooit | [Nooit] |
| 2. Minder dan 1 dag | [Min1] |
| 3. 1 dag | [Dag1] |
| 4. 2 dagen | [Dag2] |
| 5. 3 dagen | [Dag3] |
| 6. 4 dagen | [Dag4] |
| 7. 5 dagen | [Dag5] |
| 8. 6 dagen | [Dag6] |
| 9. 7 dagen | [Dag7] |

Groenten2

Hoeveel dagen in de week (**\$1**: eet u **\$2**: eet uw kind) gewoonlijk sla of rauwkost? Een blaadje sla op bijvoorbeeld een broodje gezond telt niet mee.

- | | |
|---------------------|---------|
| 1. Nooit | [Nooit] |
| 2. Minder dan 1 dag | [Min1] |
| 3. 1 dag | [Dag1] |
| 4. 2 dagen | [Dag2] |
| 5. 3 dagen | [Dag3] |
| 6. 4 dagen | [Dag4] |
| 7. 5 dagen | [Dag5] |
| 8. 6 dagen | [Dag6] |
| 9. 7 dagen | [Dag7] |

{NewPage}

OpGroen1

Op de dagen dat (**\$1**: u **\$2**: uw kind) gekookte of gebakken groenten eet, hoeveel opscheplepels (**\$1**: eet u **\$2**: eet uw kind) dan gewoonlijk?

Een opscheplepel is ongeveer 50 gram.

- | | |
|------------------------------|---------|
| 1. Minder dan 1 opscheplepel | [Min1] |
| 2. 1 opscheplepel | [Op1] |
| 3. 2 opscheplepels | [Op2] |
| 4. 3 opscheplepels | [Op3] |
| 5. 4 opscheplepels | [Op4] |
| 6. 5 opscheplepels | [Op5] |
| 7. Meer dan 5 opscheplepels | [Meer5] |

OpGroen2

Op de dagen dat (**\$1**: u **\$2**: uw kind) sla of rauwkost eet, hoeveel opscheplepels (**\$1**: eet u **\$2**: eet uw kind) dan gewoonlijk?

Een opscheplepel is ongeveer 50 gram.

- | | |
|------------------------------|---------|
| 1. Minder dan 1 opscheplepel | [Min1] |
| 2. 1 opscheplepel | [Op1] |
| 3. 2 opscheplepels | [Op2] |
| 4. 3 opscheplepels | [Op3] |
| 5. 4 opscheplepels | [Op4] |
| 6. 5 opscheplepels | [Op5] |
| 7. Meer dan 5 opscheplepels | [Meer5] |

HHBox.AFL_Lft_OP ≥ 1

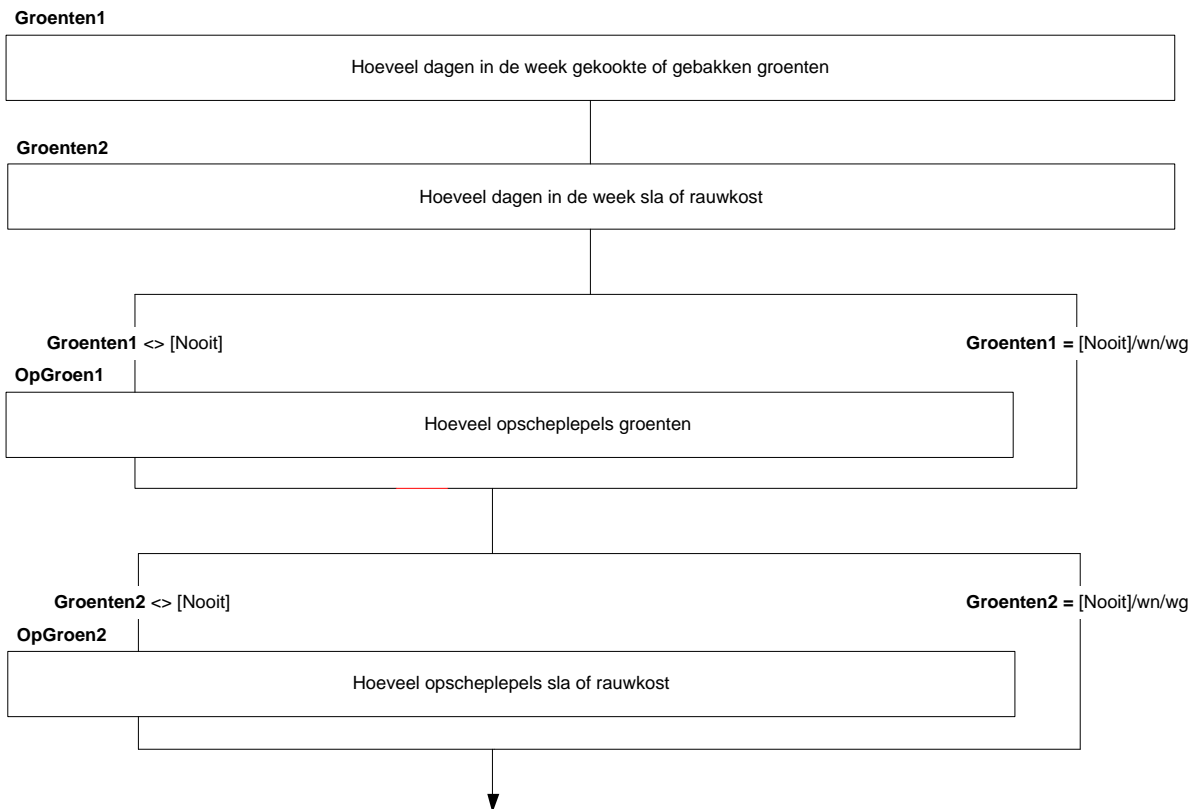

{NewPage}

Fruï

Hoeveel dagen in de week (**\$1:** eet u **\$2:** eet uw kind) gewoonlijk fruit?
Vruchtensap telt niet mee.

- | | |
|---------------------|---------|
| 1. Nooit | [Nooit] |
| 2. Minder dan 1 dag | [Min1] |
| 3. 1 dag | [Dag1] |
| 4. 2 dagen | [Dag2] |
| 5. 3 dagen | [Dag3] |
| 6. 4 dagen | [Dag4] |
| 7. 5 dagen | [Dag5] |
| 8. 6 dagen | [Dag6] |
| 9. 7 dagen | [Dag7] |

StukFruï

Op de dagen dat (**\$1:** u **\$2:** uw kind) fruit eet, hoeveel stuks fruit (**\$1:** eet u **\$2:** eet uw kind) dan gewoonlijk?
Eén stuk fruit is bijvoorbeeld een middelgrote appel of twee mandarijntjes. Bij klein fruit, zoals kersen, kunt u een handje vol voor één stuk tellen.

- | | |
|------------------------------|----------|
| 1. Een half stuk fruit | [StukH] |
| 2. 1 stuk fruit | [Stuk1] |
| 3. Anderhalf stuk fruit | [Stuk1h] |
| 4. 2 stuks fruit | [Stuk2] |
| 5. 2 en een half stuks fruit | [Stuk2h] |
| 6. 3 stuks fruit | [Stuk3] |
| 7. 4 stuks fruit | [Stuk4] |
| 8. 5 stuks fruit | [Stuk5] |
| 9. Meer dan 5 stuks fruit | [Meer5] |

{NewPage}

Vis

Hoeveel dagen in de week (**\$1:** eet u **\$2:** eet uw kind) gewoonlijk vis?

- | | |
|---------------------|---------|
| 1. Nooit | [Nooit] |
| 2. Minder dan 1 dag | [Min1] |
| 3. 1 dag | [Dag1] |
| 4. 2 dagen | [Dag2] |
| 5. 3 of meer dagen | [Meer3] |

HoëvVis

Hoeveel dagen in de week (**\$1:** eet u **\$2:** eet uw kind) dan vette vis?

Vette vis is bijvoorbeeld zalm, haring en makreel. Vissticks en kibbeling behoren niet tot de vette vis.

- | | |
|------------------------------------|---------|
| 1. (\$3: Nooit) | [Nooit] |
| 2. (\$3: Minder dan 1 dag) | [Min1] |
| 3. (\$4: 1 dag) | [Dag1] |
| 4. (\$5: 2 dagen) | [Dag2] |
| 5. (\$6: 3 of meer dagen) | [Meer3] |

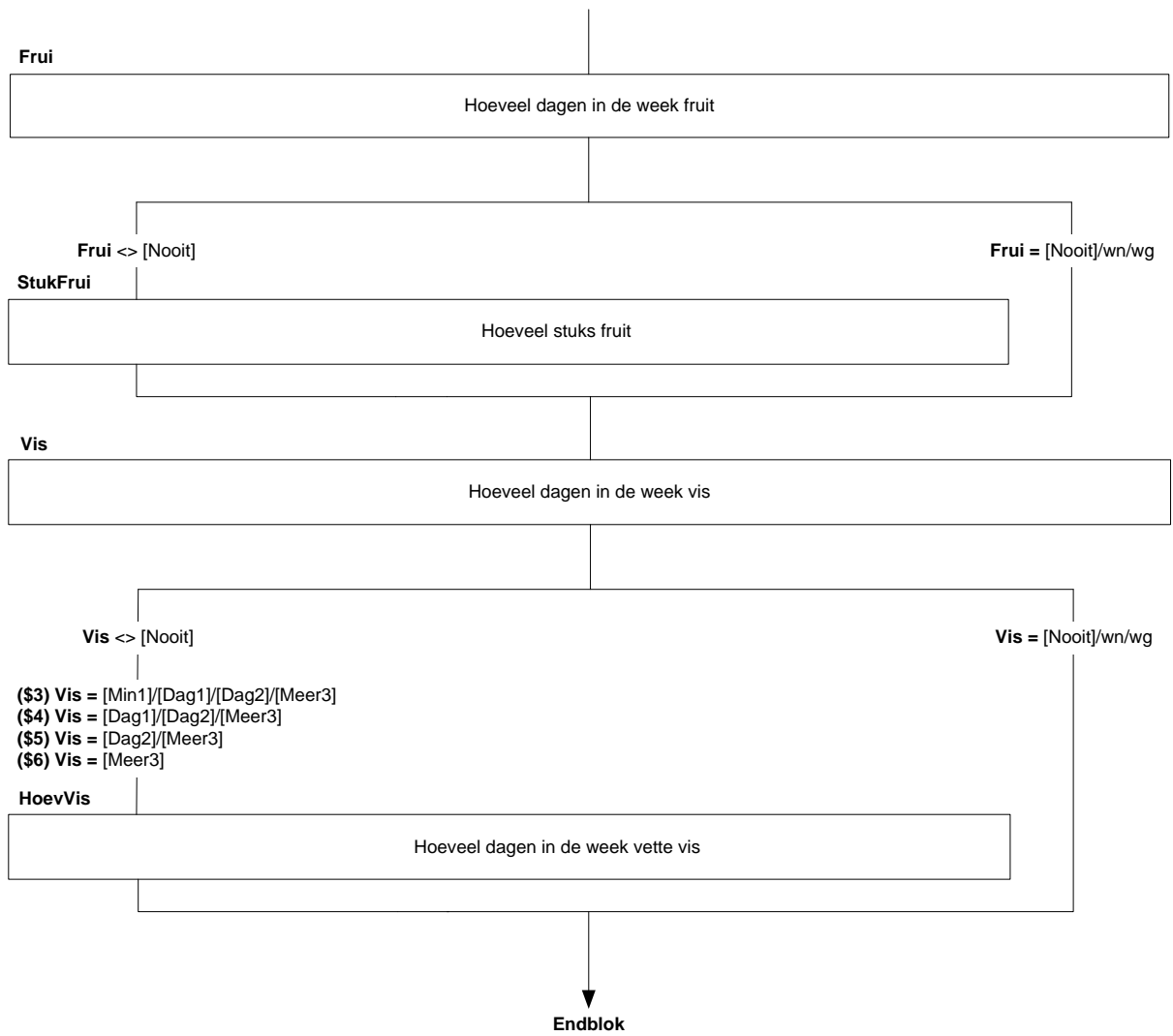

(G) Blok Ongevallen [Ongeval]

{NewPage}

ArbOng

Nu volgt een aantal vragen over ongevallen die mensen kunnen overkomen.
We beginnen met ongevallen die tijdens het werk gebeurd kunnen zijn. Vrijwilligerswerk, stages en bijbanen tellen ook mee. Vervolgens vragen we naar andere, niet werk-gerelateerde ongevallen.

Bent u in de afgelopen 12 maanden, dus sinds <sysdate – 12 maanden>, betrokken geweest bij een arbeidsongeval?
Dat wil zeggen een voorval tijdens het werk waardoor u lichamelijk letsel heeft opgelopen.

>> Arbeidsongevallen tijdens woon-werk verkeer tellen niet mee.

Arbeidsongevallen met uitsluitend een natuurlijke oorzaak, zoals een hartaanval of beroerte tellen niet mee.<<

TJaNee

3. Niet van toepassing, ik heb geen werk [NVT]

{Voor de bouwer: bij de categorie NVT een afleiding maken in verband met het converteren van de data van BLAISE 5 naar BLAISE 4}

{NewPage}

HoeVaak

U heeft aangegeven dat u de afgelopen 12 maanden lichamelijk letsel heeft opgelopen bij een arbeidsongeval. De volgende vragen gaan hierover.

Hoe vaak heeft u in de afgelopen 12 maanden letsel opgelopen bij een arbeidsongeval?

[1..96]

WelkWerk

(\$9: De volgende vragen gaan over het meest recente arbeidsongeval waarbij u letsel heeft opgelopen.)

Heeft dit ongeval plaatsgevonden tijdens betaald werk of vrijwilligerswerk?

- | | |
|----------------------|--------------|
| 1. Betaald werk | [Betaald] |
| 2. Vrijwilligerswerk | [Vrijwillig] |
| 3. Anders | [Anders] |

{NewPage}

WieHulp

Bent u medisch behandeld voor dit ongeval?

>>Meerdere antwoorden mogelijk.<<

SET[]

- | | |
|--|-----------|
| 1. Nee, ik heb geen consult of behandeling gehad | [Nee] |
| 2. Ja, door een huisarts | [JaHui] |
| 3. Ja, door een specialist | [JaSpe] |
| 4. Ja, door een fysiotherapeut | [JaFysio] |
| 5. Ja, door een andere hulpverlener, verpleger of arts | [JaAnder] |

Harde Controle

Het antwoord 'Nee' kan niet in combinatie voorkomen met het antwoord 'Ja'. Pas a.u.b. uw antwoord aan.

WaarHulp

Waar bent u medisch behandeld voor dit ongeval?

>>Meerdere antwoorden mogelijk.<<

SET[]

- | | |
|---|------------|
| 1. Op het werk | [Werk] |
| 2. Op de (spoedeisende) eerstehulpafdeling van het ziekenhuis | [SEH] |
| 3. In een ziekenhuis of andere kliniek, maar hoefde niet een nacht te blijven | [Zkh] |
| 4. In een ziekenhuis of andere kliniek, waar ik minstens één nacht verbleef | [ZkhOpn] |
| 5. Bij de huisarts of huisartsenpost | [HuisArts] |
| 6. Ergens anders | [Anders] |

Alle respondenten

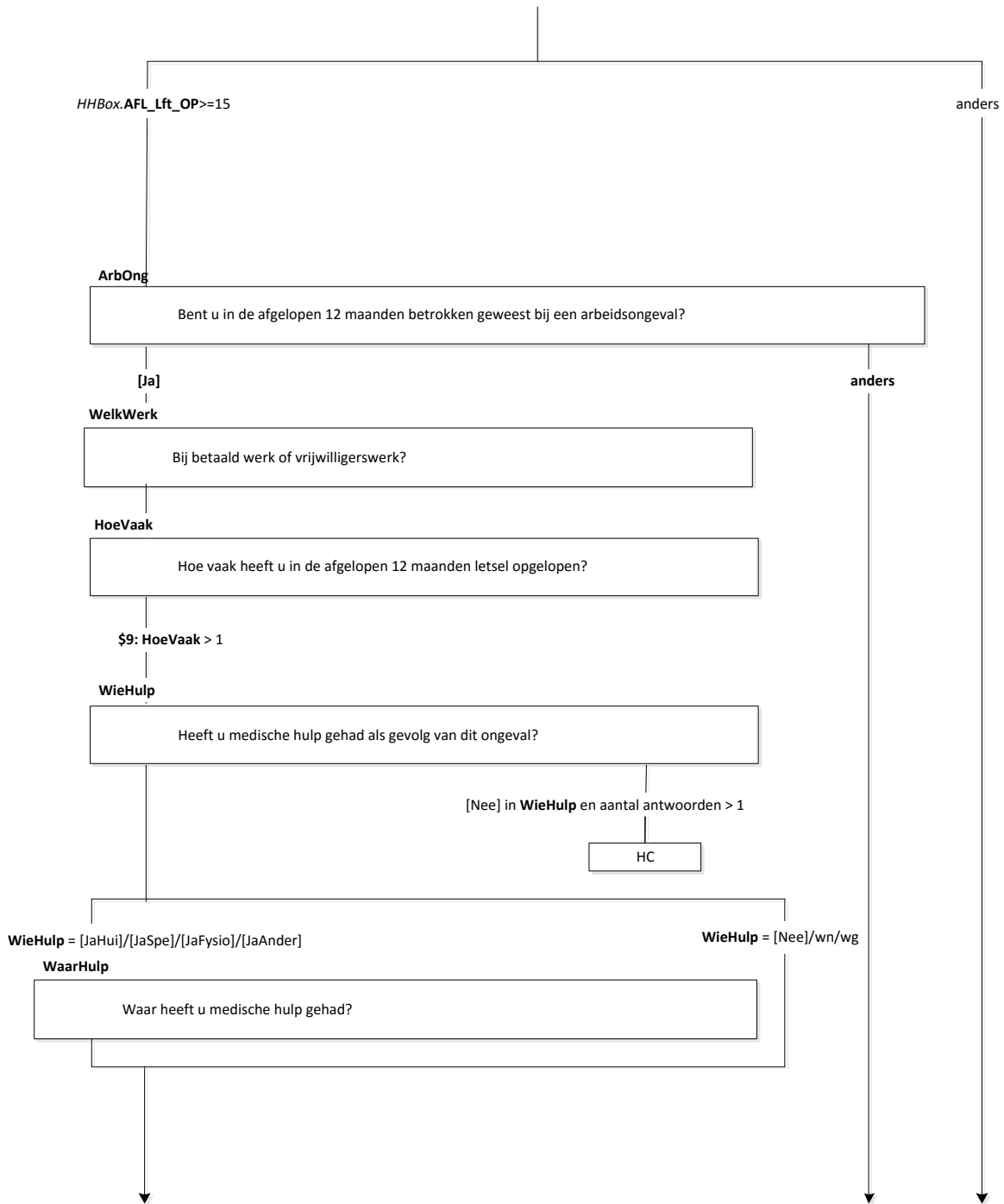

{NewPage}

ArbDeel

Aan welk lichaamsdeel heeft u het meest ernstige letsel opgelopen als gevolg van het ongeval?

- | | |
|---|------------|
| 1. Hoofd of gezicht | [Hoofd] |
| 2. Hersenen | [Hersen] |
| 3. Hals of nekwerfels | [Hals] |
| 4. Rug of rugwerfels | [Rug] |
| 5. Arm of elleboog | [Arm] |
| 6. Schouder | [Schouder] |
| 7. Pols | [Pols] |
| 8. Sleutelbeen | [Sleutel] |
| 9. Hand | [Hand] |
| 10. Een of meerdere vingers | [Vinger] |
| 11. Romp, ribben, buik of organen | [Romp] |
| 12. Been | [Been] |
| 13. Knie | [Knie] |
| 14. Enkel | [Enkel] |
| 15. Voet | [Voet] |
| 16. Een of meerdere tenen | [Teen] |
| 17. Heup of bekken | [Heup] |
| 18. Het gehele lichaam of meerdere plaatsen van het lichaam | [Lichaam] |
| 19. Anders | [Anders] |

ArbDeel		anders
	Aan welk lichaamsdeel heeft u het meest ernstige letsel opgelopen?	anders

↓

{NewPage}

IntroAC

De volgende vragen gaan over (**\$3**: andere) ongevallen die (**\$1**: mensen **\$2**: kinderen) kunnen overkomen. (**\$3**: Het gaat hierbij nu dus om ongevallen die niet werk-gerelateerd zijn).

Heeft (**\$1**: u **\$2**: uw kind) in de afgelopen 12 maanden, dus sinds <sysdate – 12 maanden>, een verwonding, blessure of ander lichamelijk letsel opgelopen bij een ongeval ~~of tijdens het sporten?~~

>> Denkt u daarbij ook aan letsel en blessures die geleidelijk zijn ontstaan. Ook lichte zaken tellen mee. Letsel opgelopen door vergiftiging of veroorzaakt door dieren telt mee, maar letsel opgelopen door opzettelijk geweld van andere mensen telt niet mee.<<

TJaNee

GroupAC1

IntroAC1

Wilt u hieronder aangeven op welke manier (**\$1**: u **\$2**: uw kind) in de afgelopen 12 maanden een verwonding, blessure of ander lichamelijk letsel heeft opgelopen?

AC1_A

Was dit bij een verkeersongeval?

>>Een verkeersongeval tijdens het werk telt hier niet mee.

Een verkeersongeval tijdens woon-werkverkeer telt hier wel mee.<<

AC1_C

Was dit bij een ongeval in en om het huis?

Vraag AC1_D is verwijderd.

AC1_E

Was dit bij een ongeval tijdens een andere vrijetijdsactiviteit?

TJaNee

AC1_F

Was dit bij een ander niet werk-gerelateerd ongeval?

TJaNee

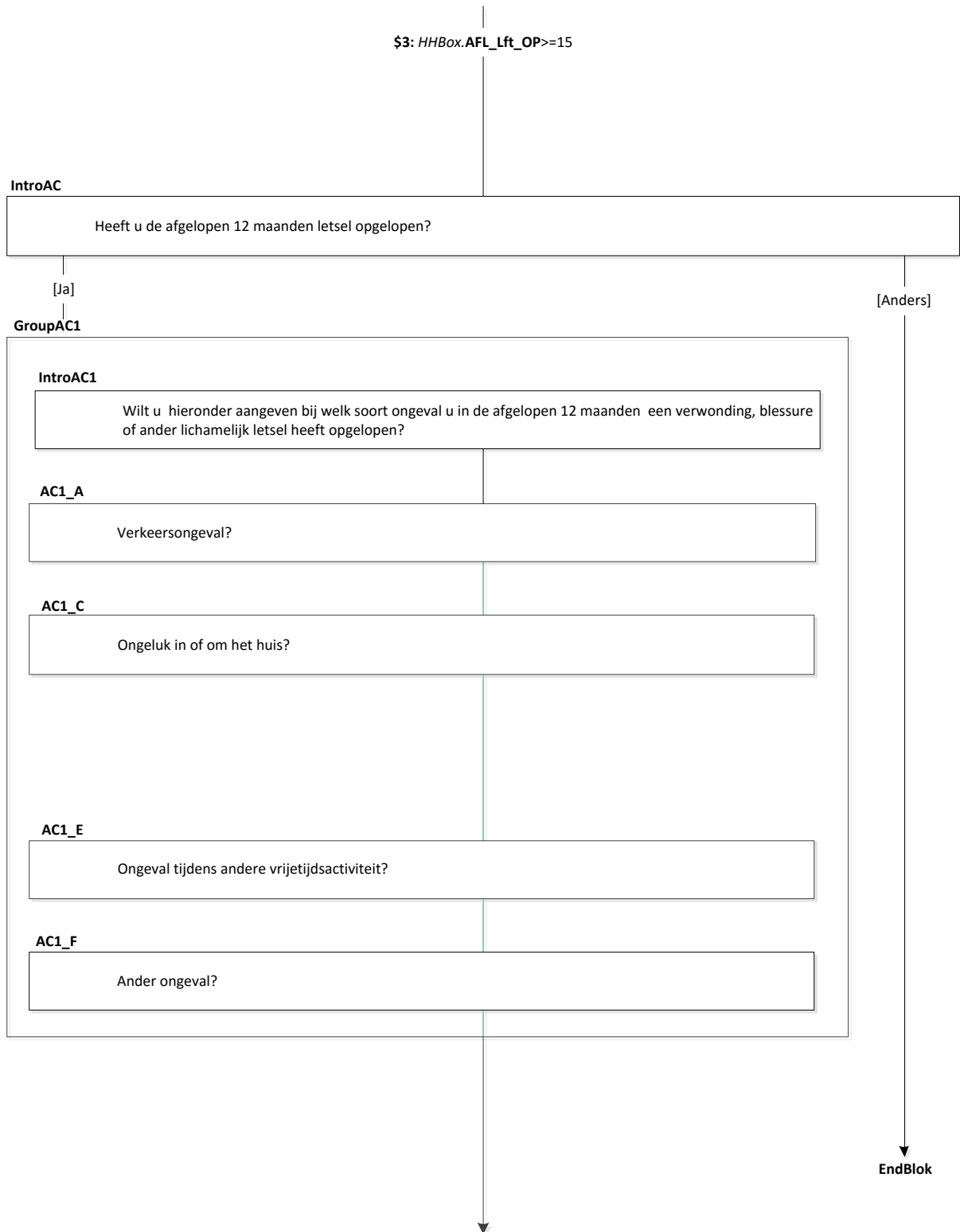

{NewPage}

HoeVerk

U heeft aangegeven dat (**\$1**: u **\$2**: uw kind) de afgelopen 12 maanden een verwonding, blessure of ander lichamenlijk letsel heeft opgelopen bij een verkeersongeval. De volgende vragen gaan hierover.
Hoe vaak heeft (**\$1**: u **\$2**: uw kind) in de afgelopen 12 maanden letsel opgelopen bij een verkeersongeval?
[1..96]

{NewPage}

WieVerk

(**\$4**: De volgende vragen gaan over het meest recente verkeersongeval waarbij (**\$1**: u **\$2**: uw kind) letsel heeft opgelopen.)

(**\$1**: Bent u **\$2**: Is uw kind) medisch behandeld voor dit ongeval?

>>Meerdere antwoorden mogelijk.<<

SET []

- | | |
|---|-----------|
| 1. Nee, (\$1 : ik heb \$2 : mijn kind heeft) geen consult of behandeling gehad | [Nee] |
| 2. Ja, door een huisarts | [JaHui] |
| 3. Ja, door een specialist | [JaSpe] |
| 4. Ja, door een fysiotherapeut | [JaFysio] |
| 5. Ja, door een andere hulpverlener, verpleger of arts | [JaAnder] |

Harde Controle

Het antwoord 'Nee' kan niet in combinatie voorkomen met het antwoord 'Ja'. Pas a.u.b. uw antwoord aan.

WaarVerk

Waar (**\$1**: bent u **\$2**: is uw kind) medisch behandeld voor dit ongeval?

>>Meerdere antwoorden mogelijk.<<

SET []

- | | |
|--|------------|
| 1. Op de (spoedeisende) eerstehulpafdeling van het ziekenhuis | [SEH] |
| 2. In een ziekenhuis of andere kliniek, maar hoefde niet een nacht te blijven | [Zkh] |
| 3. In een ziekenhuis of andere kliniek, waar (\$1 : ik \$2 : mijn kind) minstens één nacht verbleef | [ZkhOpn] |
| 4. Bij de huisarts of huisartsenpost | [HuisArts] |
| 5. Ergens anders | [Anders] |

{NewPage}

VerkDeel

Aan welk lichaamsdeel heeft (**\$1**: u **\$2**: uw kind) het meest ernstige letsel opgelopen als gevolg van het ongeval?

- | | |
|---|------------|
| 1. Hoofd of gezicht | [Hoofd] |
| 2. Hersenen | [Hersen] |
| 3. Hals of nekwerfels | [Hals] |
| 4. Rug of rugwerfels | [Rug] |
| 5. Arm of elleboog | [Arm] |
| 6. Schouder | [Schouder] |
| 7. Pols | [Pols] |
| 8. Sleutelbeen | [Sleutel] |
| 9. Hand | [Hand] |
| 10. Een of meerdere vingers | [Vinger] |
| 11. Romp, ribben, buik of organen | [Romp] |
| 12. Been | [Been] |
| 13. Knie | [Knie] |
| 14. Enkel | [Enkel] |
| 15. Voet | [Voet] |
| 16. Een of meerdere tenen | [Teen] |
| 17. Heup of bekken | [Heup] |
| 18. Het gehele lichaam of meerdere plaatsen van het lichaam | [Lichaam] |
| 19. Anders | [Anders] |

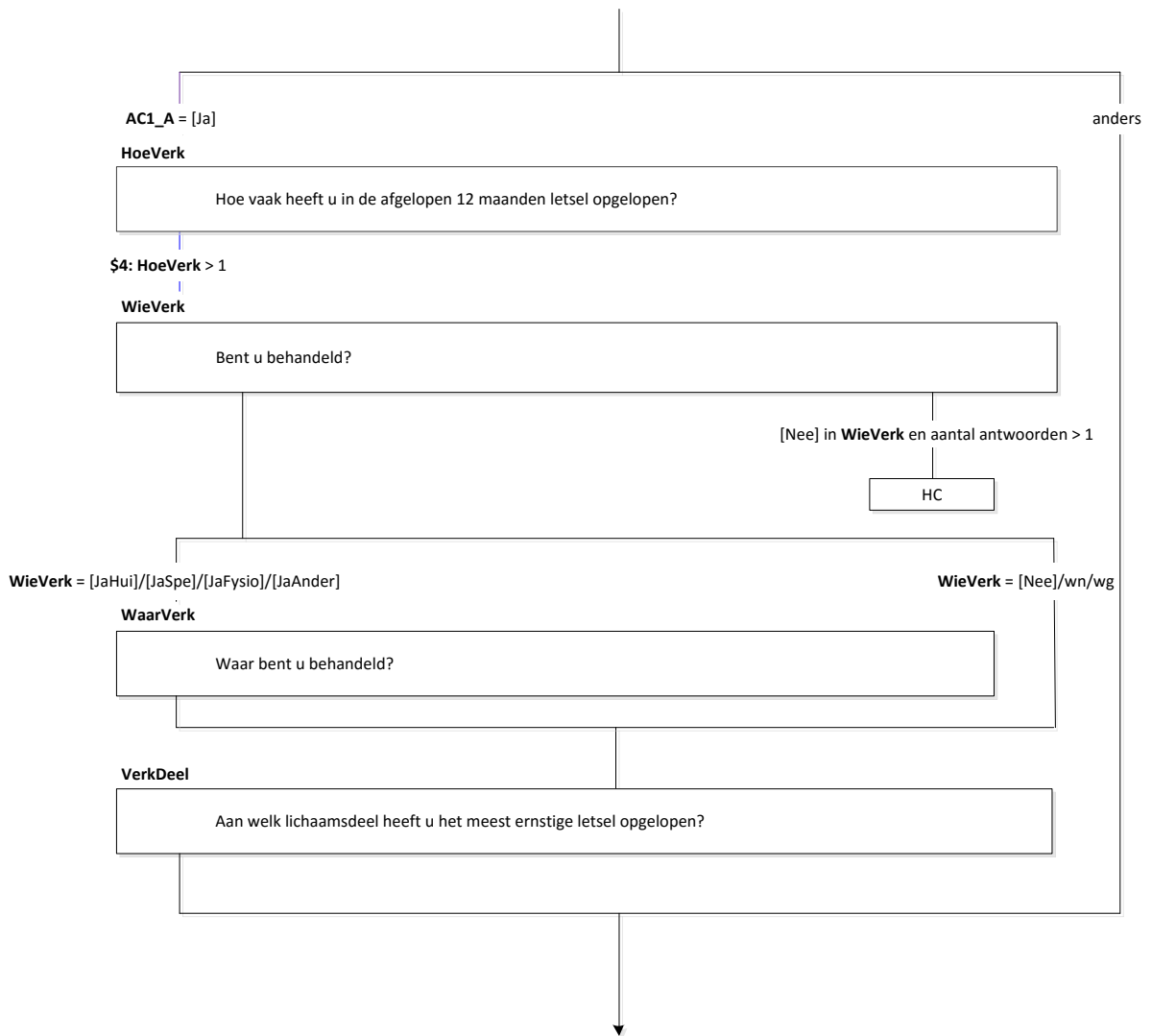

{NewPage}

HoeHuis

U heeft aangegeven dat (**\$1**: u **\$2**: uw kind) de afgelopen 12 maanden een verwonding, blessure of ander lichamelijk letsel heeft opgelopen bij een ongeval in en om het huis. De volgende vragen gaan hierover.

Hoe vaak heeft (**\$1**: u **\$2**: uw kind) in de afgelopen 12 maanden letsel opgelopen bij een ongeval in en om het huis?

[1..96]

{NewPage}

WieHuis

(**\$5**: De volgende vragen gaan over het meest recente ongeval in en om het huis waarbij (**\$1**: u **\$2**: uw kind) letsel heeft opgelopen.)

(**\$1**: Bent u **\$2**: Is uw kind) medisch behandeld voor dit ongeval?

>>Meerdere antwoorden mogelijk.<<

SET []

- | | |
|---|-----------|
| 1. Nee, (\$1 : ik heb \$2 : mijn kind heeft) geen consult of behandeling gehad | [Nee] |
| 2. Ja, door een huisarts | [JaHui] |
| 3. Ja, door een specialist | [JaSpe] |
| 4. Ja, door een fysiotherapeut | [JaFysio] |
| 5. Ja, door een andere hulpverlener, verpleger of arts | [JaAnder] |

Harde Controle

Het antwoord 'Nee' kan niet in combinatie voorkomen met het antwoord 'Ja'. Pas a.u.b. uw antwoord aan.

Waarhuis

Waar (**\$1**: bent u **\$2**: is uw kind) medisch behandeld voor dit ongeval?

>>Meerdere antwoorden mogelijk.<<

SET []

- | | |
|--|------------|
| 1. Op de (spoedeisende) eerstehulpafdeling van het ziekenhuis | [SEH] |
| 2. In een ziekenhuis of andere kliniek, maar hoefde niet een nacht te blijven | [Zkh] |
| 3. In een ziekenhuis of andere kliniek, waar (\$1 : ik \$2 : mijn kind) minstens één nacht verbleef | [ZkhOpn] |
| 4. Bij de huisarts of huisartsenpost | [HuisArts] |
| 5. Ergens anders | [Anders] |

{NewPage}

HuisDeel

Aan welk lichaamsdeel heeft (**\$1**: u **\$2**: uw kind) het meest ernstige letsel opgelopen als gevolg van het ongeval?

- | | |
|---|------------|
| 1. Hoofd of gezicht | [Hoofd] |
| 2. Hersenen | [Hersen] |
| 3. Hals of nekwevels | [Hals] |
| 4. Rug of rugwevels | [Rug] |
| 5. Arm of elleboog | [Arm] |
| 6. Schouder | [Schouder] |
| 7. Pols | [Pols] |
| 8. Sleutelbeen | [Sleutel] |
| 9. Hand | [Hand] |
| 10. Een of meerdere vingers | [Vinger] |
| 11. Romp, ribben, buik of organen | [Romp] |
| 12. Been | [Been] |
| 13. Knie | [Knie] |
| 14. Enkel | [Enkel] |
| 15. Voet | [Voet] |
| 16. Een of meerdere tenen | [Teen] |
| 17. Heup of bekken | [Heup] |
| 18. Het gehele lichaam of meerdere plaatsen van het lichaam | [Lichaam] |
| 19. Anders | [Anders] |

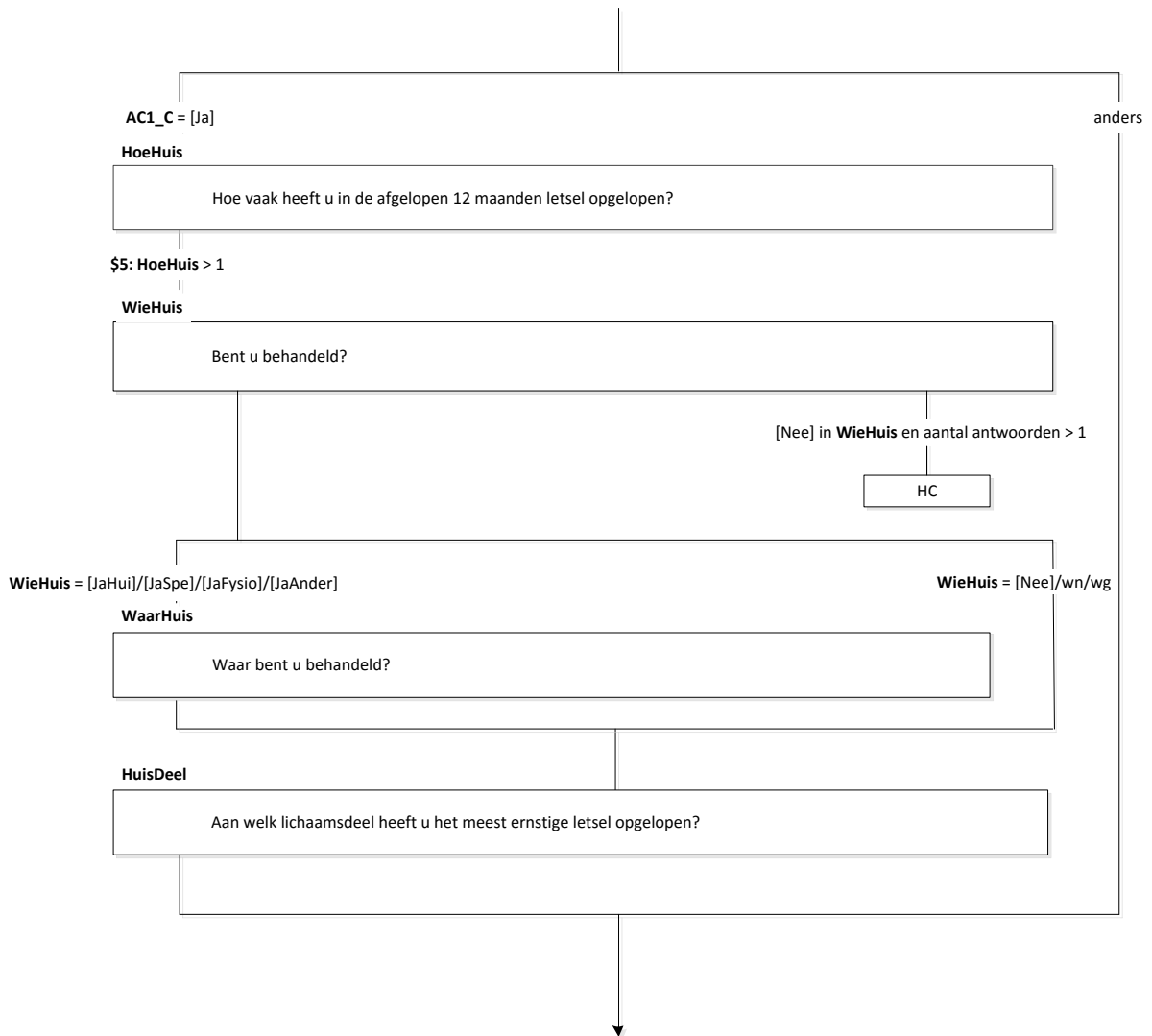

De vragen HoeSport, WatSport, WieSport, WaarSport, SportSoort, SportDeel zijn verwijderd.

{NewPage}

HoeVrTyd

U heeft aangegeven dat (**\$1:** u **\$2:** uw kind) de afgelopen 12 maanden een verwonding, blessure of ander lichamelijk letsel heeft opgelopen bij een ongeval tijdens een vrijetijdsactiviteit. De volgende vragen gaan hierover.

Hoe vaak heeft (**\$1:** u **\$2:** uw kind) in de afgelopen 12 maanden letsel opgelopen bij een ongeval tijdens een vrijetijdsactiviteit?

[1..96]

{NewPage}

WieVrTyd

(**\$7:** De volgende vragen gaan over het meest recente ongeval tijdens een vrijetijdsactiviteit waarbij (**\$1:** u **\$2:** uw kind) letsel heeft opgelopen.)

(**\$1:**Bent u **\$2:** Is uw kind) medisch behandeld voor dit ongeval?

>>Meerdere antwoorden mogelijk.<<

SET []

- | | |
|---|-----------|
| 1. Nee, (\$1: ik heb \$2: mijn kind heeft) geen consult of behandeling gehad | [Nee] |
| 2. Ja, door een huisarts | [JaHui] |
| 3. Ja, door een specialist | [JaSpe] |
| 4. Ja, door een fysiotherapeut | [JaFysio] |
| 5. Ja, door een andere hulpverlener, verpleger of arts | [JaAnder] |

Harde Controle

Het antwoord 'Nee' kan niet in combinatie voorkomen met het antwoord 'Ja'. Pas a.u.b. uw antwoord aan.

WaarVrTyd

Waar (**\$1:** bent u **\$2:** is uw kind) medisch behandeld voor dit ongeval?

>>Meerdere antwoorden mogelijk.<<

SET []

- | | |
|--|------------|
| 1. Op de (spoedeisende) eerstehulpafdeling van het ziekenhuis | [SEH] |
| 2. In een ziekenhuis of andere kliniek, maar hoefde niet een nacht te blijven | [Zkh] |
| 3. In een ziekenhuis of andere kliniek, waar (\$1: ik \$2: mijn kind) minstens één nacht verbleef | [ZkhOpn] |
| 4. Bij de huisarts of huisartsenpost | [HuisArts] |
| 5. Ergens anders | [Anders] |

{NewPage}

VrTydDeel

Aan welk lichaamsdeel heeft (**\$1:** u **\$2:** uw kind) het meest ernstige letsel opgelopen als gevolg van het ongeval?

- | | |
|-----------------------------------|------------|
| 1. Hoofd of gezicht | [Hoofd] |
| 2. Hersenen | [Hersen] |
| 3. Hals of nekwerfels | [Hals] |
| 4. Rug of rugwerfels | [Rug] |
| 5. Arm of elleboog | [Arm] |
| 6. Schouder | [Schouder] |
| 7. Pols | [Pols] |
| 8. Sleutelbeen | [Sleutel] |
| 9. Hand | [Hand] |
| 10. Een of meerdere vingers | [Vinger] |
| 11. Romp, ribben, buik of organen | [Romp] |
| 12. Been | [Been] |
| 13. Knie | [Knie] |
| 14. Enkel | [Enkel] |
| 15. Voet | [Voet] |
| 16. Een of meerdere tenen | [Teen] |
| 17. Heup of bekken | [Heup] |

- 18. Het gehele lichaam of meerdere plaatsen van het lichaam
- 19. Anders

[Lichaam]
[Anders]

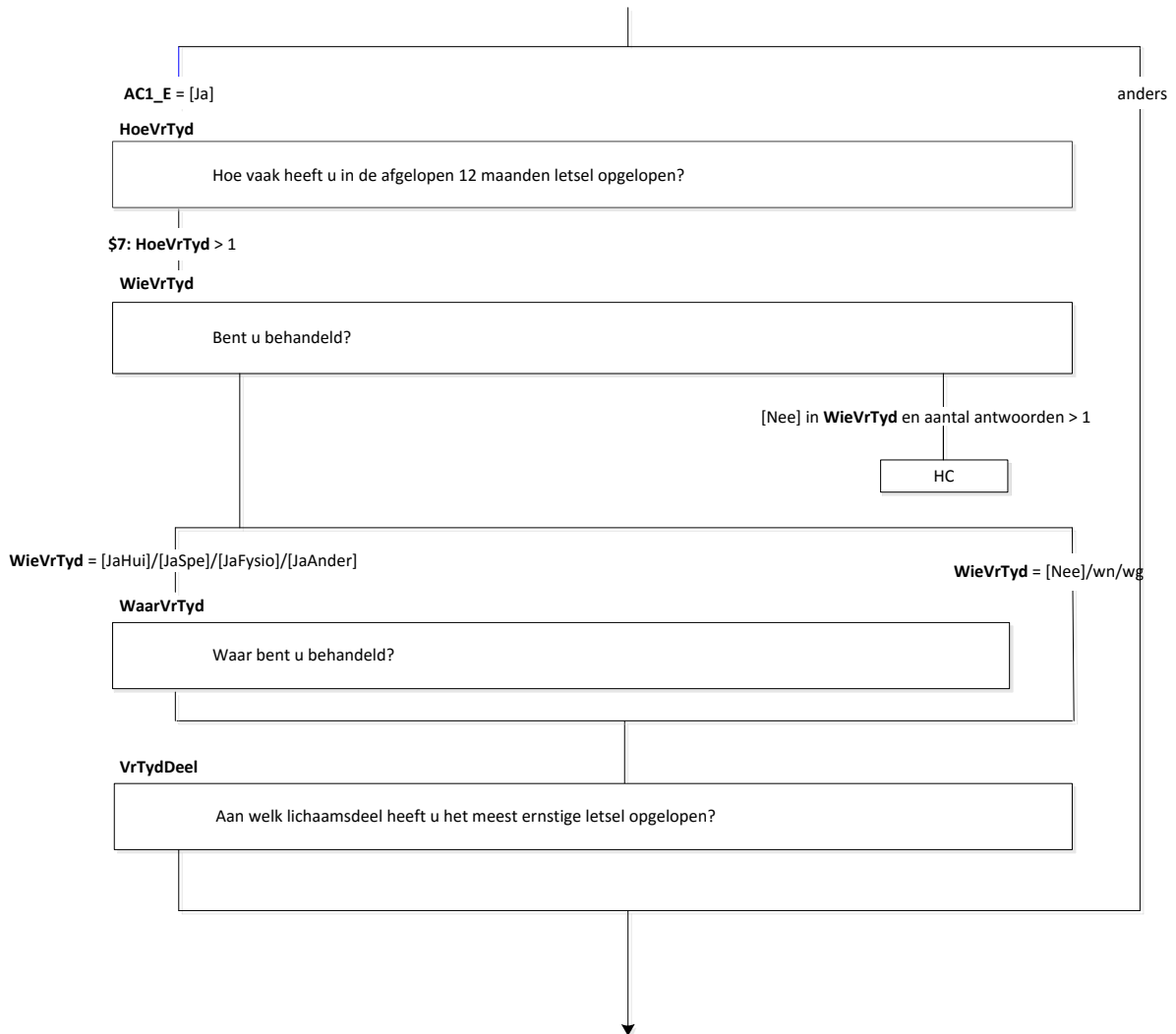

{NewPage}

HoeOver

U heeft aangegeven dat (**\$1**: u **\$2**: uw kind) de afgelopen 12 maanden een verwonding, blessure of ander lichamenlijk letsel heeft opgelopen bij een ander ongeval. De volgende vragen gaan hierover.

Hoe vaak heeft (**\$1**: u **\$2**: uw kind) in de afgelopen 12 maanden letsel opgelopen bij een ander ongeval?
[1..96]

{NewPage}

WieOver

(**\$8**: De volgende vragen gaan over het meest recente andere ongeval waarbij (**\$1**: u **\$2**: uw kind) letsel heeft opgelopen.)

(**\$1**: Bent u **\$2**: Is uw kind) medisch behandeld voor dit ongeval?

>>Meerdere antwoorden mogelijk.<<

SET []

- | | |
|---|-----------|
| 1. Nee, (\$1 : ik heb \$2 : mijn kind heeft) geen consult of behandeling gehad | [Nee] |
| 2. Ja, door een huisarts | [JaHui] |
| 3. Ja, door een specialist | [JaSpe] |
| 4. Ja, door een fysiotherapeut | [JaFysio] |
| 5. Ja, door een andere hulpverlener, verpleger of arts | [JaAnder] |

Harde Controle

Het antwoord 'Nee' kan niet in combinatie voorkomen met het antwoord 'Ja'. Pas a.u.b. uw antwoord aan.

WaarOver

Waar (**\$1**: bent u **\$2**: is uw kind) medisch behandeld voor dit ongeval?

>>Meerdere antwoorden mogelijk.<<

SET []

- | | |
|--|------------|
| 1. Op de (spoedeisende) eerstehulpafdeling van het ziekenhuis | [SEH] |
| 2. In een ziekenhuis of andere kliniek, maar hoefde niet een nacht te blijven | [Zkh] |
| 3. In een ziekenhuis of andere kliniek, waar (\$1 : ik \$2 : mijn kind) minstens één nacht verbleef | [ZkhOpn] |
| 4. Bij de huisarts of huisartsenpost | [HuisArts] |
| 5. Ergens anders | [Anders] |

OverDeel

Aan welk lichaamsdeel heeft (**\$1**: u **\$2**: uw kind) het meest ernstige letsel opgelopen als gevolg van het ongeval?

- | | |
|---|------------|
| 1. Hoofd of gezicht | [Hoofd] |
| 2. Hersenen | [Hersen] |
| 3. Hals of nekwevels | [Hals] |
| 4. Rug of rugwevels | [Rug] |
| 5. Arm of elleboog | [Arm] |
| 6. Schouder | [Schouder] |
| 7. Pols | [Pols] |
| 8. Sleutelbeen | [Sleutel] |
| 9. Hand | [Hand] |
| 10. Een of meerdere vingers | [Vinger] |
| 11. Romp, ribben, buik of organen | [Romp] |
| 12. Been | [Been] |
| 13. Knie | [Knie] |
| 14. Enkel | [Enkel] |
| 15. Voet | [Voet] |
| 16. Een of meerdere tenen | [Teen] |
| 17. Heup of bekken | [Heup] |
| 18. Het gehele lichaam of meerdere plaatsen van het lichaam | [Lichaam] |
| 19. Anders | [Anders] |

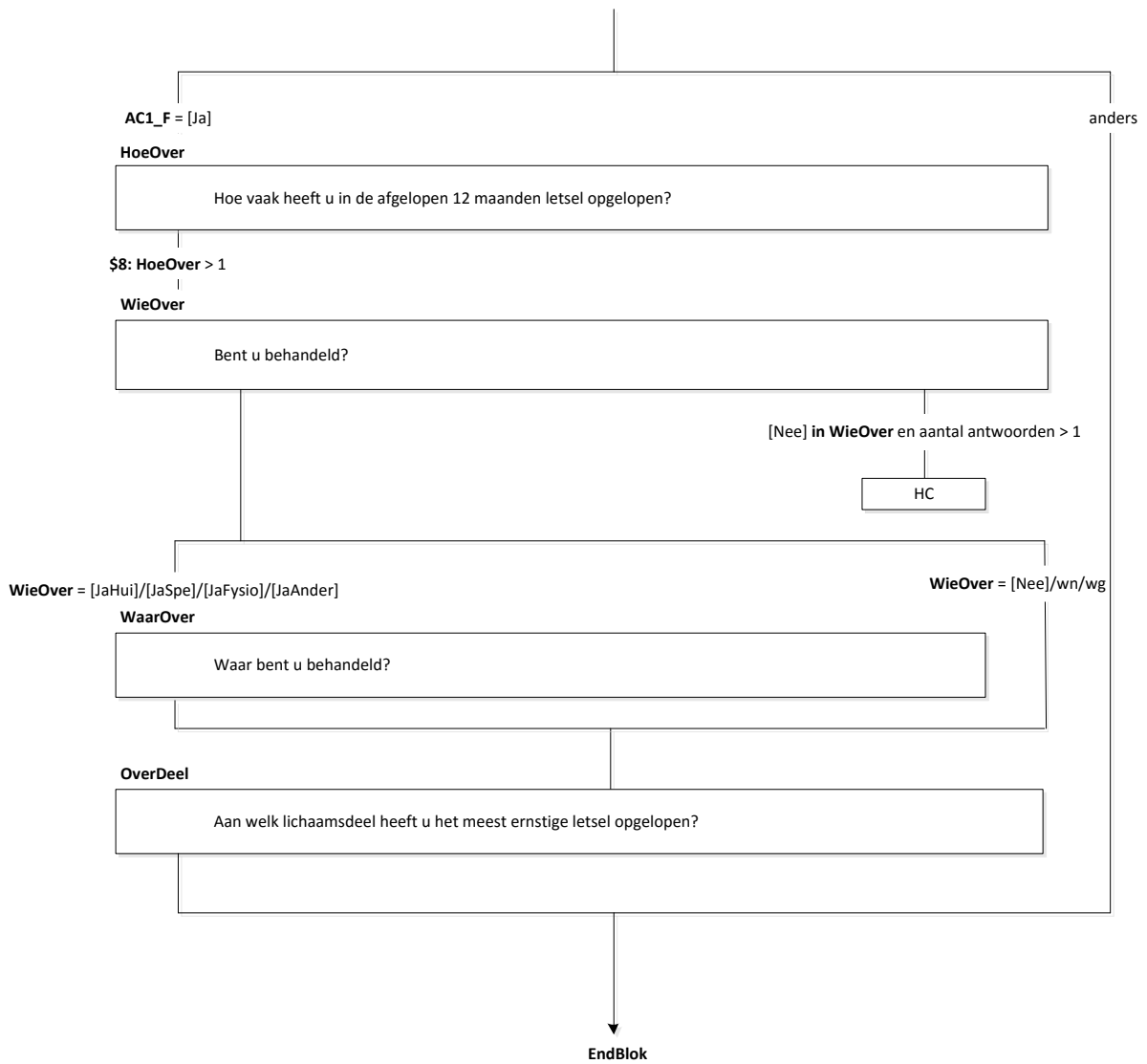

(G) Blok Roken [Roken]

{NewPage}

Rook

Nu volgen enkele vragen over roken. We bedoelen hier het roken van alle soorten tabaksproducten, maar niet het gebruik van een elektronische sigaret.

Rookt u wel eens?

TJaNee

{NewPage}

Sigpak

Rookt u wel eens sigaretten uit een pakje en/of zelfgerolde sigaretten?

TJaNee

FreqSig

Hoeveel sigaretten rookt u gemiddeld per dag?

[0..200]

RookAnd

Rookt u wel eens iets anders dan sigaretten?

TJaNee

RookMeest

Wat rookt u het meest?

1. (\$3: Sigaretten, uit een pakje of zelfgerold)
2. Sigaren
3. Pijp
4. Iets anders

[Sigaret]

[Sigaar]

[Pijp]

[Anders]

{NewPage}

RookSoms

Rookt u elke dag?

TJaNee

StopPog

Heeft u de afgelopen 12 maanden, dus sinds <sysdate – 12 maanden>, wel eens geprobeerd om te stoppen met roken?

TJaNee

EtmStop

Heeft u het bij zo'n poging om te stoppen wel eens 24 uur of langer volgehouden om niet te roken?

TJaNee

{NewPage}

RookVroeg

Heeft u vroeger wel gerookt?

TjaNee

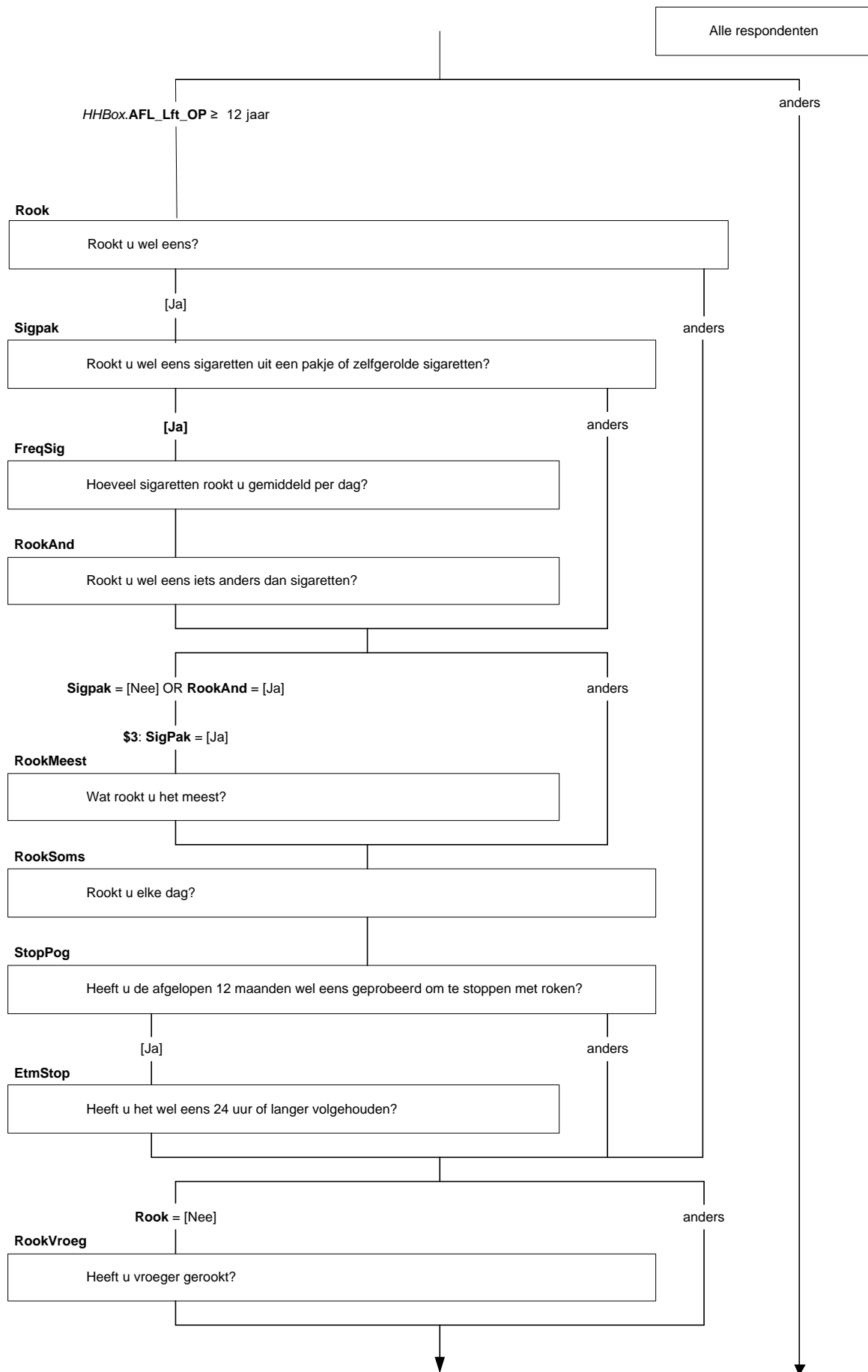

{NewPage}

VrgRook

(\$3: Rookte u toen sigaretten uit een pakje en/of zelfgerolde sigaretten? \$4: Heeft u eerder wel eens sigaretten gerookt?)

TJaNee

RglmRook

Rookte u toen elke dag sigaretten?

TJaNee

{NewPage}

BeginLft

Hoe oud was u toen u begon met sigaretten roken?

>> Als u het niet precies weet mag u schatten<<

[0..125]

ControleSig1(Harde Controle)

De beginleeftijd is hoger dan de echte leeftijd! Pas svp uw antwoord aan.

StopLft

Hoe oud was u toen u stopte met sigaretten roken?

>> Als u het niet precies weet mag u schatten<<

[0..125]

ControleSig2(Harde Controle)

De beginleeftijd is hoger dan de stopleeftijd! Pas svp uw antwoord aan.

MeeRook

(\$2: Nu een vraag over meerroken.)

Hoe vaak wordt(\$1: u \$2: uw kind) binnen blootgesteld aan tabaksrook van anderen?

- | | |
|-------------------------------|-----------|
| 1. Nooit of bijna nooit | [Nooit] |
| 2. Minder dan één uur per dag | [MindUur] |
| 3. Eén uur of meer per dag | [MeerUur] |

ESig

Nu volgt een vraag over producten die u kunt roken of gebruiken, anders dan tabaksproducten.

Gebruikt u wel eens een elektronische sigaret, ofwel e-sigaret?

Andere benamingen hiervoor zijn e-smoker, shisha-pen of FlavorVape.

TJaNee

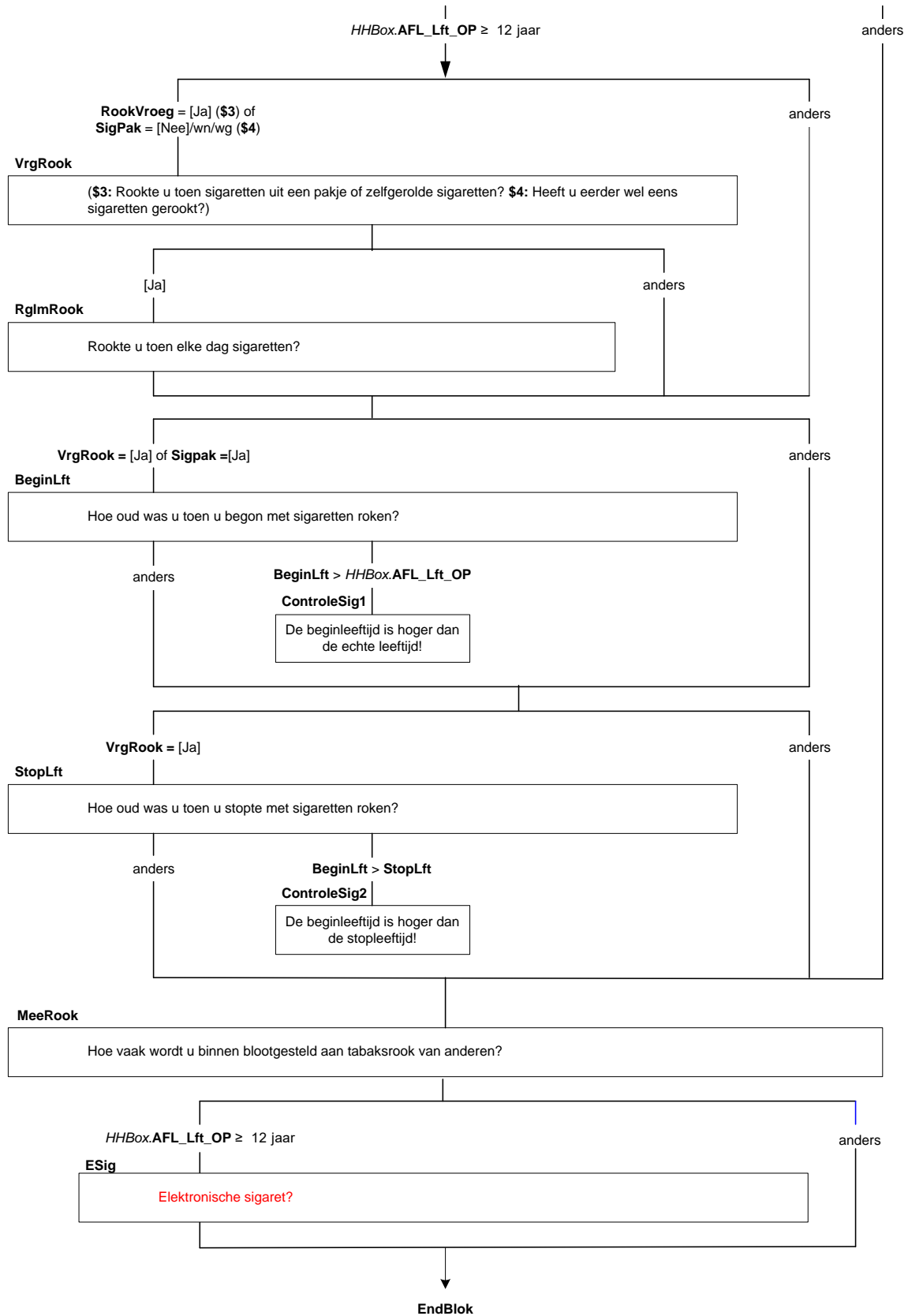

(G) Blok Alcohol [Alcohol]

{NewPage}

Alcohol

De volgende vragen gaan over het gebruik van alcohol.

Heeft u in de afgelopen 12 maanden, dus sinds (sysdate – 12 maanden), wel eens alcoholhoudende drank gedronken, bijvoorbeeld bier, wijn, sterke drank, mixdrankjes of cocktails? Alcoholvrij of alcoholarm bier telt hier niet mee.

- | | |
|--------|-------|
| 1. Ja | [Ja] |
| 2. Nee | [Nee] |

{NewPage}

AlcOoit

Heeft u ooit alcohol gedronken?

- | | |
|--------|-------|
| 1. Ja | [Ja] |
| 2. Nee | [Nee] |

DdwkDag

Op hoeveel van de 4 door-de-weekse dagen, hiermee wordt bedoeld maandag t/m donderdag, drinkt u gemiddeld genomen alcoholhoudende drank?

- | | |
|---|-----------|
| 1. 4 dagen | [Vier] |
| 2. 3 dagen | [Drie] |
| 3. 2 dagen | [Twee] |
| 4. 1 dag | [Een] |
| 5. Minder dan 1 dag | [MindEen] |
| 6. Ik drink nooit op door-de-weekse dagen | [Nooit] |

DdwkGlas

Hoeveel glazen drinkt u dan gemiddeld op zo'n door-de-weekse dag?

- | | |
|----------------------|-------------|
| 1. 16 of meer glazen | [Glas16] |
| 2. 11-15 glazen | [Glas11_15] |
| 3. 7-10 glazen | [Glas7_10] |
| 4. 6 glazen | [Glas6] |
| 5. 5 glazen | [Glas5] |
| 6. 4 glazen | [Glas4] |
| 7. 3 glazen | [Glas3] |
| 8. 2 glazen | [Glas2] |
| 9. 1 glas | [Glas1] |

{NewPage}

WEndDag

Op hoeveel van de 3 weekenddagen, hiermee wordt bedoeld vrijdag t/m zondag, drinkt u gemiddeld genomen alcoholhoudende drank?

- | | |
|----------------------------------|-----------|
| 1. 3 dagen | [Drie] |
| 2. 2 dagen | [Twee] |
| 3. 1 dag | [Een] |
| 4. Minder dan 1 dag | [MindEen] |
| 5. Ik drink nooit in het weekend | [Nooit] |

HHBox.AFL_Lft_OP >= 12

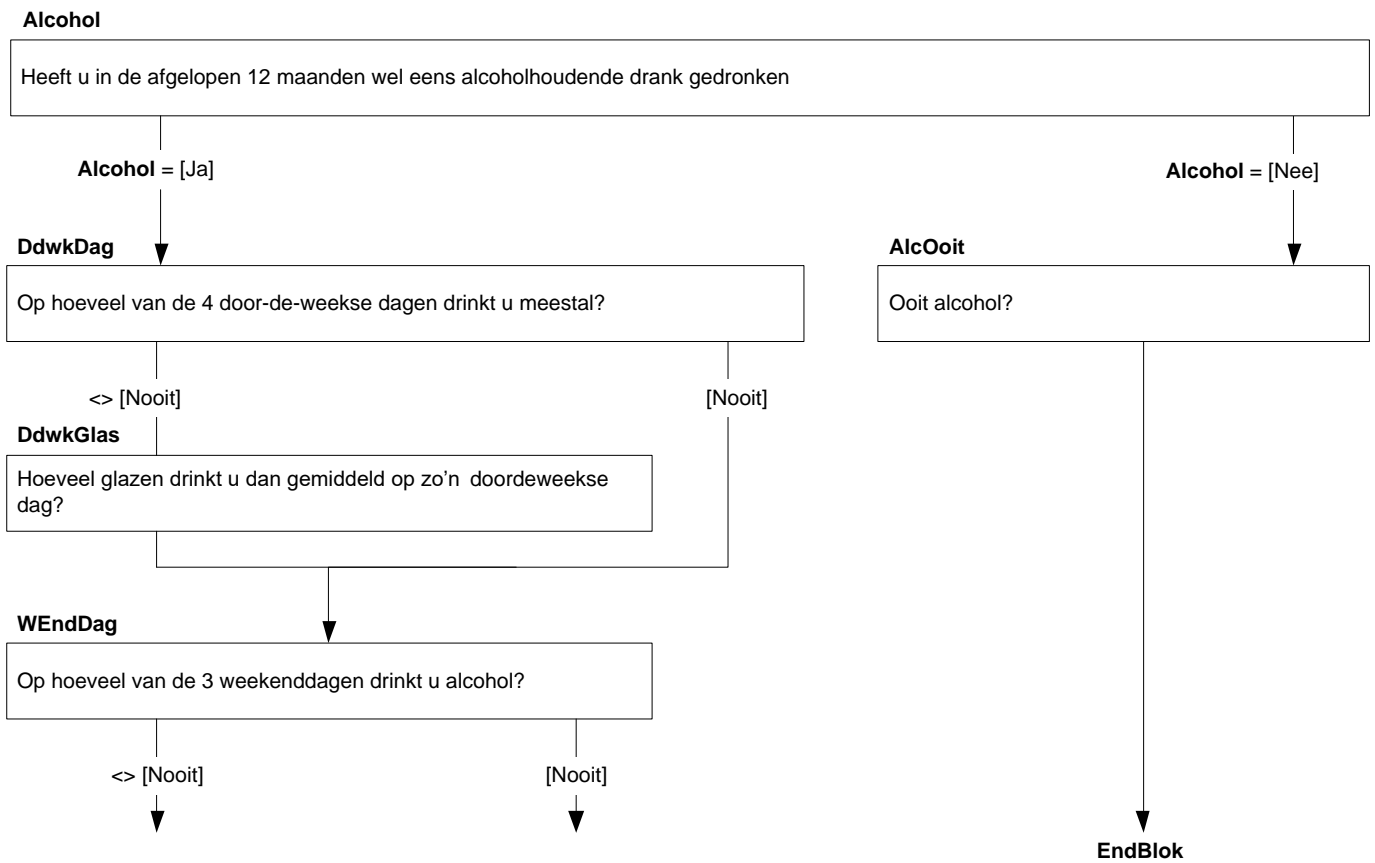

WEndGlas

Hoeveel glazen drinkt u dan gemiddeld op zo'n weekenddag?

- | | |
|----------------------|-------------|
| 1. 16 of meer glazen | [Glas16] |
| 2. 11-15 glazen | [Glas11_15] |
| 3. 7-10 glazen | [Glas7_10] |
| 4. 6 glazen | [Glas6] |
| 5. 5 glazen | [Glas5] |
| 6. 4 glazen | [Glas4] |
| 7. 3 glazen | [Glas3] |
| 8. 2 glazen | [Glas2] |
| 9. 1 glas | [Glas1] |

{NewPage}

AlcMeer4

Hoe vaak heeft u in de afgelopen 6 maanden, dus sinds <sysdate – 6 maanden>, 4 of meer glazen alcoholhoudende drank op één dag gedronken?

- | | |
|---------------------------|------------|
| 1. Elke dag | [Dagelyks] |
| 2. 5-6 keer per week | [Week5_6] |
| 3. 3-4 keer per week | [Week3_4] |
| 4. 1-2 keer per week | [Week1_2] |
| 5. 1-3 keer per maand | [Maand1_3] |
| 6. 3-5 keer per 6 maanden | [Halfj3_5] |
| 7. 1-2 keer per 6 maanden | [Halfj1_2] |
| 8. Nooit | [Nooit] |

{NewPage}

AlcMeer6

Hoe vaak heeft u in de afgelopen 6 maanden 6 of meer glazen alcoholhoudende drank op één dag gedronken?

- | | |
|---|------------|
| 1. (\$3) Elke dag | [Dagelyks] |
| 2. (\$3,\$4) 5-6 keer per week | [Week5_6] |
| 3. (\$3,\$4,\$5) 3-4 keer per week | [Week3_4] |
| 4. (\$3,\$4,\$5,\$6) 1-2 keer per week | [Week1_2] |
| 5. (\$3,\$4,\$5,\$6,\$7) 1-3 keer per maand | [Maand1_3] |
| 6. (\$3,\$4,\$5,\$6,\$7,\$8) 3-5 keer per 6 maanden | [Halfj3_5] |
| 7. (\$3,\$4,\$5,\$6,\$7,\$8,\$9) 1-2 keer per 6 maanden | [Halfj1_2] |
| 8. (\$3,\$4,\$5,\$6,\$7,\$8,\$9) Nooit | [Nooit] |

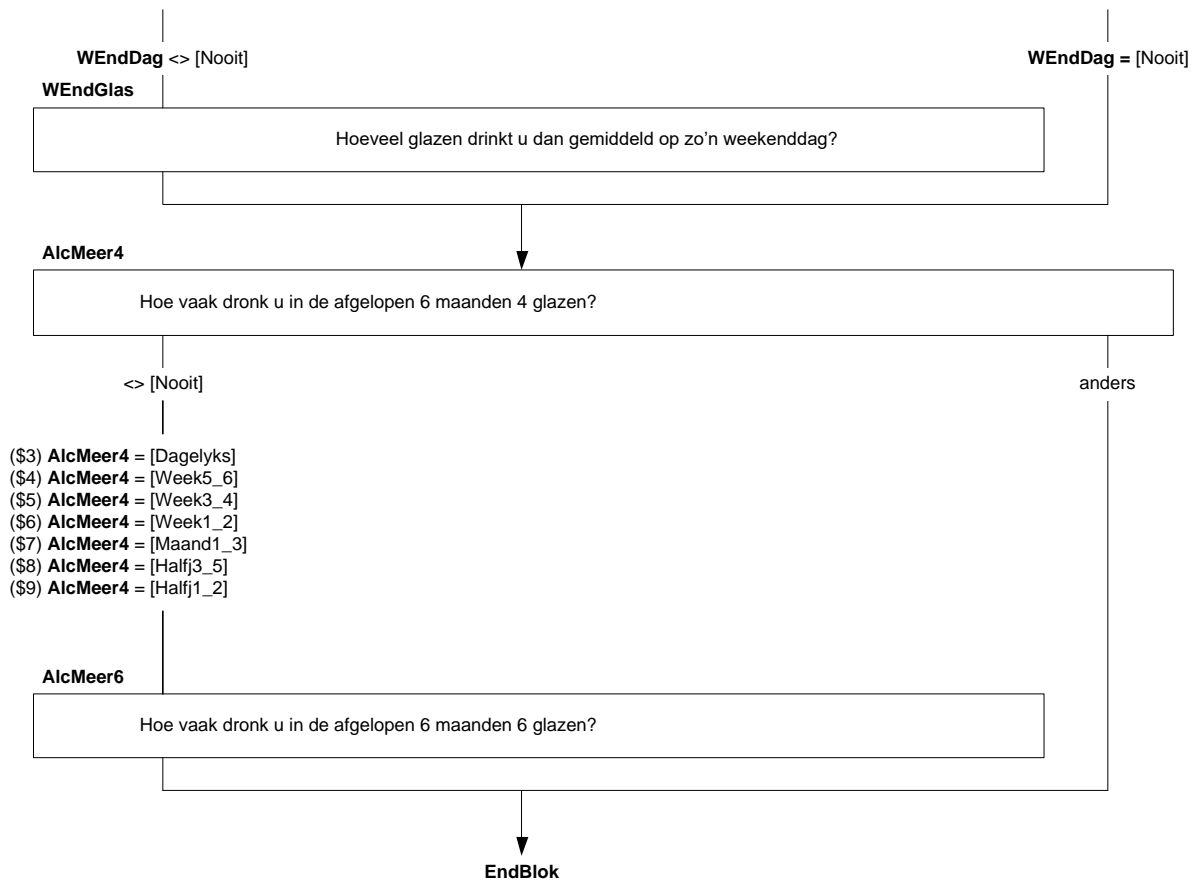

(G) Blok Druggebruik [Drugs]

{NewPage}

GroupDrug

IntroDrug

Heeft u de volgende middelen wel eens gebruikt en zo ja, wanneer voor het laatst:

Drug_A

Cannabis (hasj, wiet, marihuana)?

Drug_B

Amfetamine (zoals pep en speed)?

Drug_C

XTC (ecstasy, MDMA)?

Drug_D

LSD?

Drug_E

Paddo's (hallucinogene paddestoeltjes of magic mushrooms)?

Drug_F

Cocaïne (ook crack, gekookte coke, freebase)?

Drug_G

Heroïne (horse, smack of bruin)?

Drug_H

GHB?

Drug_I

Methadon?

Drug_K

4-Fluoramfetamine, ook wel 4-FA, 4-FMP of Flux genoemd?

Drug_L

Lachgas?

Drug_J

Andere drugs

AndDrugs

Welke drug is dat dan?

STRING[50]

1. Ja, in de afgelopen 30 dagen

[Ja30dgn]

2. Ja, in de afgelopen 12 maanden maar niet in de afgelopen 30 dagen

[Ja12mnd]

3. Ja, langer dan 12 maanden geleden

[JaMeer12]

4. Nee, nooit gebruikt

[Nee]

HHBox.AFL_Lft_OP>=12

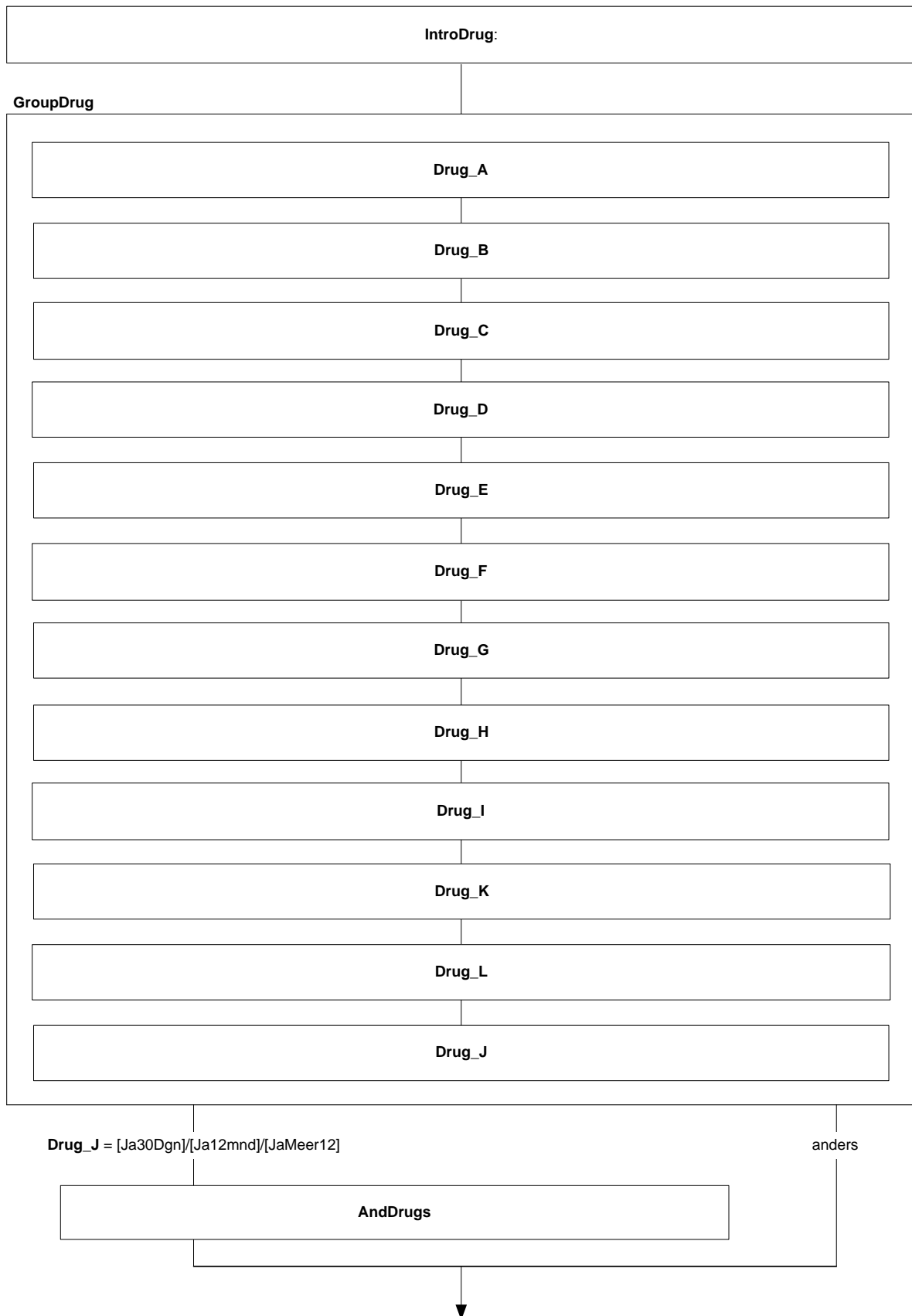

{NewPage}

CanDag

U heeft aangegeven dat u in de afgelopen 30 dagen cannabis heeft gebruikt. Op hoeveel dagen heeft u in de afgelopen 30 dagen cannabis (hasj of wiet/marihuana) gebruikt?

- | | |
|---------------------|----------|
| 1. 20 dagen of meer | [Meer20] |
| 2. 10 – 19 dagen | [Meer10] |
| 3. 4 – 9 dagen | [Meer4] |
| 4. 1 – 3 dagen | [Meer1] |

AantJoin

Als u blowt, hoeveel joints rookt u dan op een typische blowdag?
[0..20]

SoortCan

Welk soort cannabis gebruikt u meestal?

- | | |
|----------------------|---------|
| 1. Hasj | [Hasj] |
| 2. Wiet / marihuana | [Wiet] |
| 3. Allebei even vaak | [Beide] |

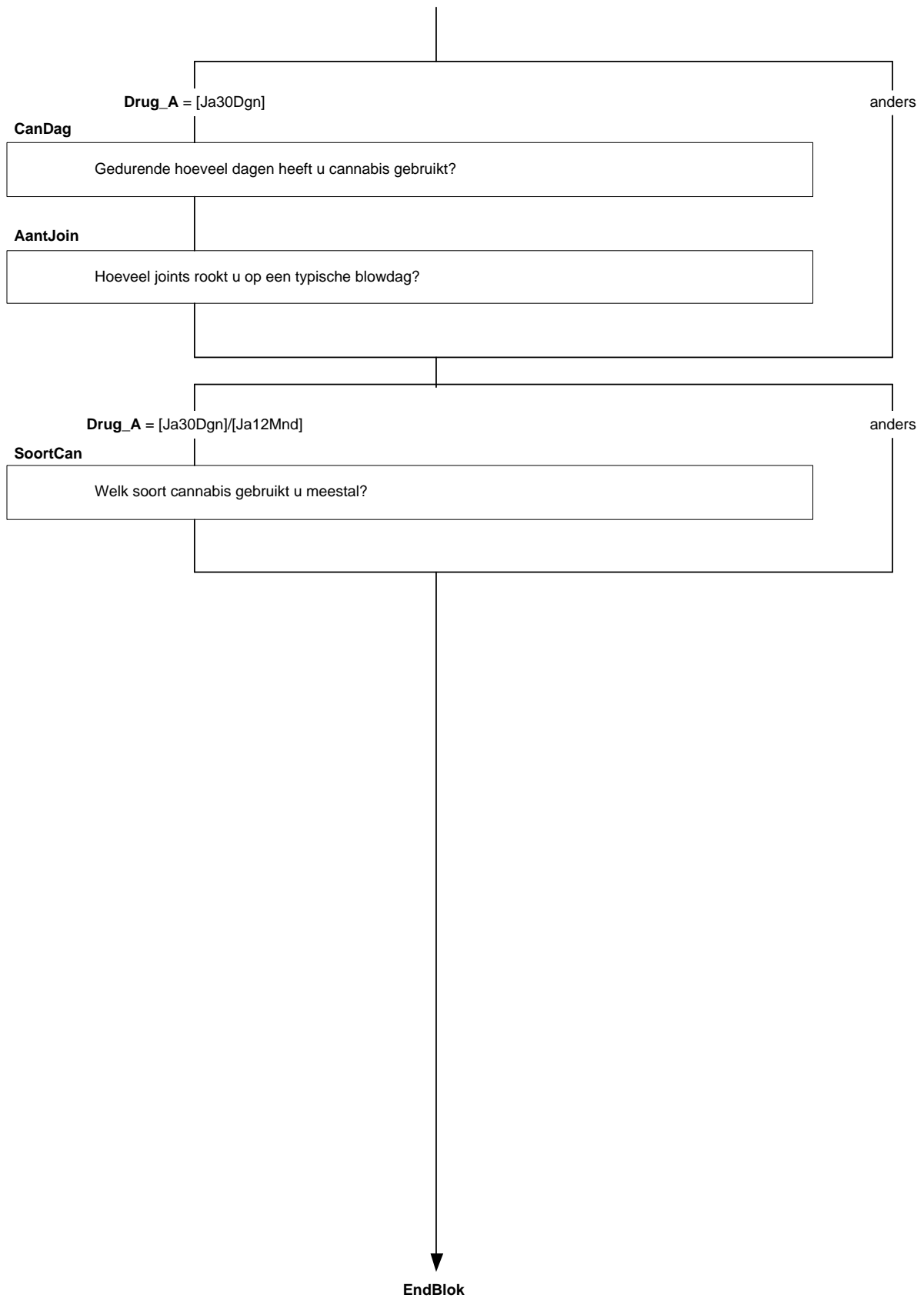

(G) Blok Seksuele Gezondheid [SeksGez]

{NewPage}

ToestSeks

Om het verband tussen gezondheid en seksualiteit te kunnen onderzoeken, willen we u hierover een aantal vragen stellen. Het gaat bijvoorbeeld om vragen over uw seksuele geaardheid en het gebruik van anticonceptiemiddelen. We kunnen ons voorstellen dat vragen over deze onderwerpen nogal persoonlijk van aard zijn. We hopen dat u deze vragen toch wilt beantwoorden. Als u een vraag liever niet wilt beantwoorden, kunt u vragen overslaan door per vraag te kiezen voor 'geen antwoord'.

[]

{NewPage}

SeksVoork

Voelt u zich seksueel aangetrokken tot mannen, tot vrouwen of tot mannen en vrouwen?

- | | |
|-----------------------|------------|
| 1. Mannen | [Man] |
| 2. Vrouwen | [Vrouw] |
| 3. Mannen en vrouwen | [ManVrouw] |
| 4. Weet niet / anders | [Anders] |
| 5. Geen antwoord | [GeenAntw] |

SH1

Heeft u de afgelopen 12 maanden seks gehad?

>>Onder 'seks' verstaan we geslachtsgemeenschap of anale seks<<

- | | |
|------------------|------------|
| 1. Ja | [Ja] |
| 2. Nee | [Nee] |
| 3. Geen antwoord | [GeenAntw] |

{NewPage}

SH2

Met hoeveel personen heeft u in de laatste 12 maanden seks gehad?

[1..1000] persoon / personen

Geen antwoord [GeenAntw]

SH3

Was uw laatste seksuele contact met een vaste of een losse partner?

>>Onder een 'losse partner' verstaan we iemand met wie u geen vaste relatie had<<

- | | |
|--------------------------|------------|
| 1. Met een vaste partner | [Vast] |
| 2. Met een losse partner | [Los] |
| 3. Betaalde partner | [Betaald] |
| 4. Geen antwoord | [GeenAntw] |

SH4

Heeft u of uw partner bij het laatste seksuele contact een condoom gebruikt?

- | | |
|------------------|------------|
| 1. Ja | [Ja] |
| 2. Nee | [Nee] |
| 3. Geen antwoord | [GeenAntw] |

HHBox.AFL_Lft_OP ≥ 16

ToestSeks

We hopen dat u toch deze vragen wilt beantwoorden.

SeksVoork

Tot welke sekse voelt u zich aangetrokken?

SH1

Heeft u de afgelopen 12 maanden seks gehad?

[Ja]

anders

SH2

Met hoeveel personen heeft u seks gehad?

SH3

Was uw laatste seksuele contact met vaste of losse partner?

SH4

Heeft u bij het laatste seksuele contact condooms gebruikt?



{NewPage}

PilGebr

Gebruikt u de pil?

- | | |
|--------|-------|
| 1. Ja | [Ja] |
| 2. Nee | [Nee] |

{NewPage}

OZ1

Gebruikt u op dit moment een andere anticonceptiemethode, bijvoorbeeld condoms, een spiraal of sterilisatie?

- | | |
|------------------|------------|
| 1. Ja | [Ja] |
| 2. Nee | [Nee] |
| 3. Geen antwoord | [GeenAntw] |

{NewPage}

OZ2

U heeft aangegeven dat u geen anticonceptiemethode gebruikt. Wat is daarvan de reden?

>> Meerdere antwoorden mogelijk.<<

[SET]*

- | | |
|--|------------|
| 1. U heeft de laatste tijd geen seks gehad | [GSeks] |
| 2. U probeert zwanger te worden | [Zwanger] |
| 3. U bent onvruchtbaar | [Onvr] |
| 4. Uw partner is onvruchtbaar | [PONvr] |
| 5. Een andere reden | [Anders] |
| 6.* Geen antwoord | [GeenAntw] |

{NewPage}

SH5

Bent u de afgelopen 12 maanden getest op hiv, het virus dat aids veroorzaakt?

- | | |
|------------------|------------|
| 1. Ja | [Ja] |
| 2. Nee | [Nee] |
| 3. Geen antwoord | [GeenAntw] |

SH6

Bent u de afgelopen 12 maanden getest op andere seksueel overdraagbare aandoeningen (soa)?

- | | |
|------------------|------------|
| 1. Ja | [Ja] |
| 2. Nee | [Nee] |
| 3. Geen antwoord | [GeenAntw] |

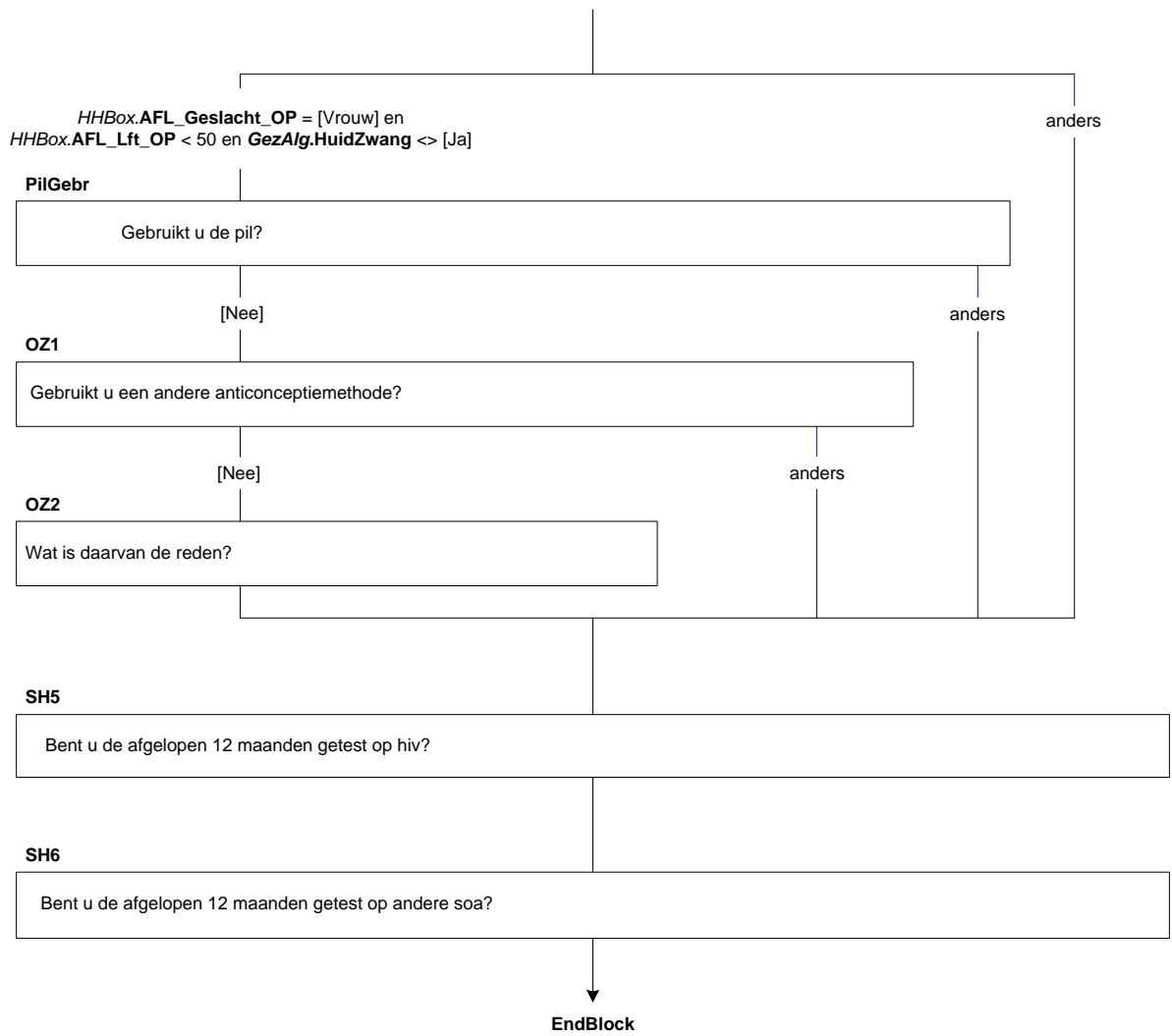

(G) Blok Regelnummer Proxi [PV_Verz_Basis]

{NewPage}

IntroKan

Voor een onderzoek als dit is het belangrijk dat we van de overige leden van het huishouden ook enkele gegevens verzamelen.

De volgende vragen gaan over de persoon met de volgende kenmerken:

<Geslacht[i]>, <Lft[i]> jaar oud <(Geboren[i])>

[]

Kunt u vragen over deze persoon beantwoorden?

[TJaNee]

HHBox.AFL_Lft_OP < 12 jaar

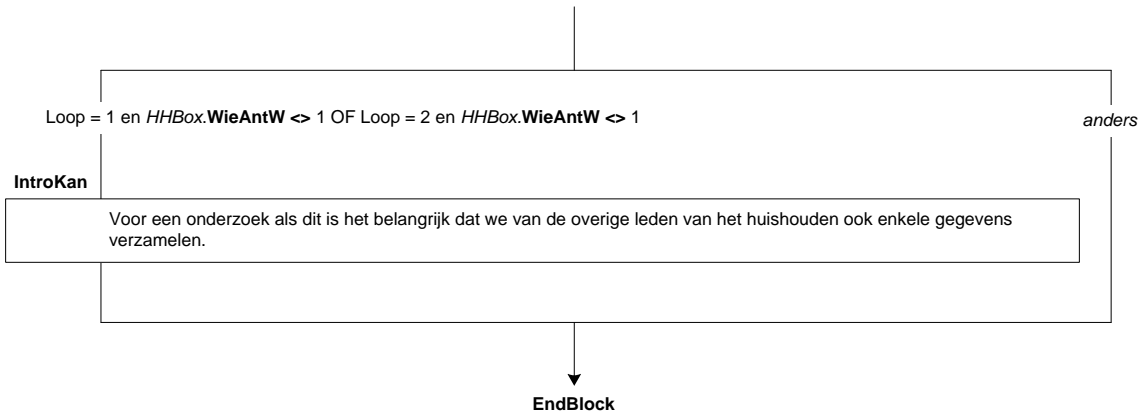

(G) Blok Roken Ouders/Verzorgers [RokenVz]

{NewPage}

LengteVZ

Dan nu enkele vragen over (\$A: uw eigen \$B: zijn \$C: haar) gezondheid en (\$A: uw \$B: zijn \$C: haar) tijdsbesteding.

Hoe lang (\$A: bent u \$B: is hij \$C: is zij)? Het gaat om de lengte in centimeters, zonder schoenen.
[40..220]

GewichtVZ

Hoeveel kilo weegt (\$A: u \$B: hij \$C: zij)? (**\$3**: Indien (\$A: u \$B: hij \$C: zij) zwanger (\$A: bent \$B: is \$C: is) willen wij het gewicht van voor de zwangerschap weten.) Het gaat om het gewicht in hele kilo's, zonder kleren.

[1..250]

RookVZ

Rookt (\$A: u \$B: hij \$C: zij) wel eens?

>>We bedoelen hier het roken van alle soorten tabaksproducten, maar niet het gebruik van een elektronische sigaret.<<

TJaNee

RookSomsVZ

Rookt (\$A: u \$B: hij \$C: zij) elke dag?

TJaNee

HHBox.AFL_Lft_OP < 12 jaar
EN PV_Verz_Basis.IntoKan <>
[Nee]/wn/wg

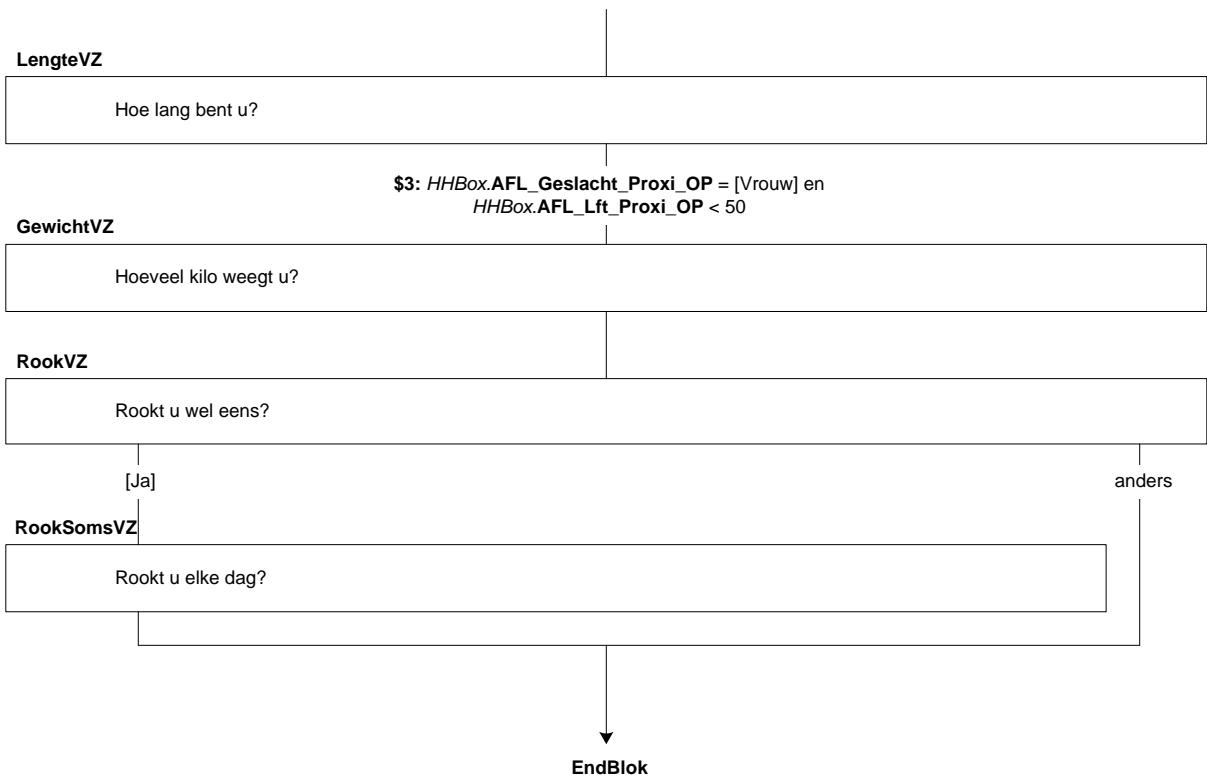

(G) Blok Tijdsbesteding Ouders/verzorgers [TydBestVZ]

{NewPage}

Maatspos

Welke omschrijving vindt u het beste bij (\$A: u \$B: hem \$C: haar) passen?

- | | |
|--|------------|
| 1. Werkende met betaald werk | [Werkend] |
| 2. Werkloos | [Werkloos] |
| 3. Vrijwilliger | [Vrijwil] |
| 4. Arbeidsongeschikt | [ArbOng] |
| 5. Scholier of studerende | [ScholStu] |
| 6. Huisman / huisvrouw | [HuisMV] |
| 7. Gepensioneerd of met vervroegd pensioen | [PensVer] |
| 8. Geen van deze | [Geen] |

HHBox.AFL_Lft_OP < 12 jaar
EN PV_Verz_Basis.IntoKan <>
[Nee]/wn/wg

\$3: HHBox.AFL_Geslacht_Proxi_OP = [Man]
\$4: HHBox.AFL_Geslacht_Proxi_OP = [Vrouw]

MaatsPos

Welke omschrijving vindt u het beste bij u passen?

EndBlok

(G) Blok Onderwijs Ouders/verzorgers [OnderwysVZ]

Module onderwijs uit de Basis

(Proxi, waar *in* de module verwezen wordt naar leeftijd OP, wordt bedoeld leeftijd van ouder/verzorger OP - AFL_Lft_Proxi_OP -).

HHBox.AFL_Lft_OP < 12 jaar
 EN PV_Verz_Basis.IntoKan <>
 [Nee]/wn/wg

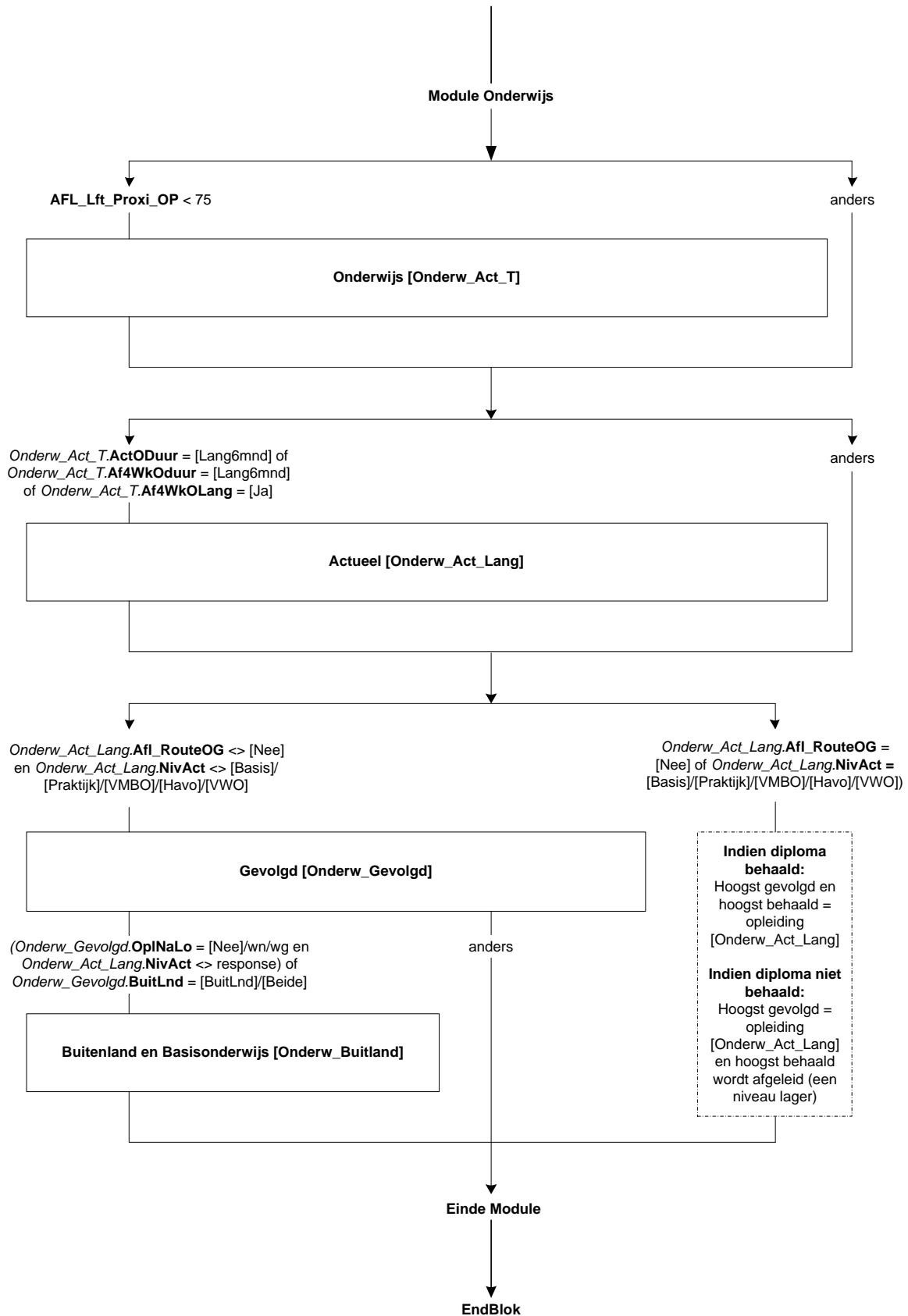

(G) Blok Werving en Afsluiting [Werving]

{NewPage}

Werving

Dit waren de vragen voor dit onderzoek.

De mogelijkheid bestaat dat wij (\$1: uw kind \$2: u) in de toekomst nog eens willen benaderen voor een vergelijkbaar onderzoek.

Zou u dat goed vinden?

TJaNee

Email

Heeft u een e-mail adres waar u minstens eenmaal per week gebruik van maakt?

TJaNee

E_adres

Wat is het e-mail adres?

[TEmail]

Harde controle 1-9

1. *Spaties zijn niet toegestaan.*
2. *Dubbele quotes ("") zijn niet toegestaan.*
3. *Puntkomma's (;) zijn niet toegestaan.*
4. *Het @-teken ontbreekt.*
5. *Er mag maar één @-teken voorkomen.*
6. *Het @-teken mag niet als eerste teken voorkomen.*
7. *Er moet minstens één punt (.) voorkomen na het @-teken.*
8. *Een punt (.) mag niet direct aansluiten op het @-teken of een andere punt.*
9. *Er moeten nog minimaal 2 tekens voorkomen ná de laatste punt (.)*

E_adres2

Vul ter controle s.v.p. nog een keer het e-mail adres in.

[TEmail]

Harde Controle 10

De ingevulde e-mail adressen komen niet overeen. Corrigeer (een van) beiden.

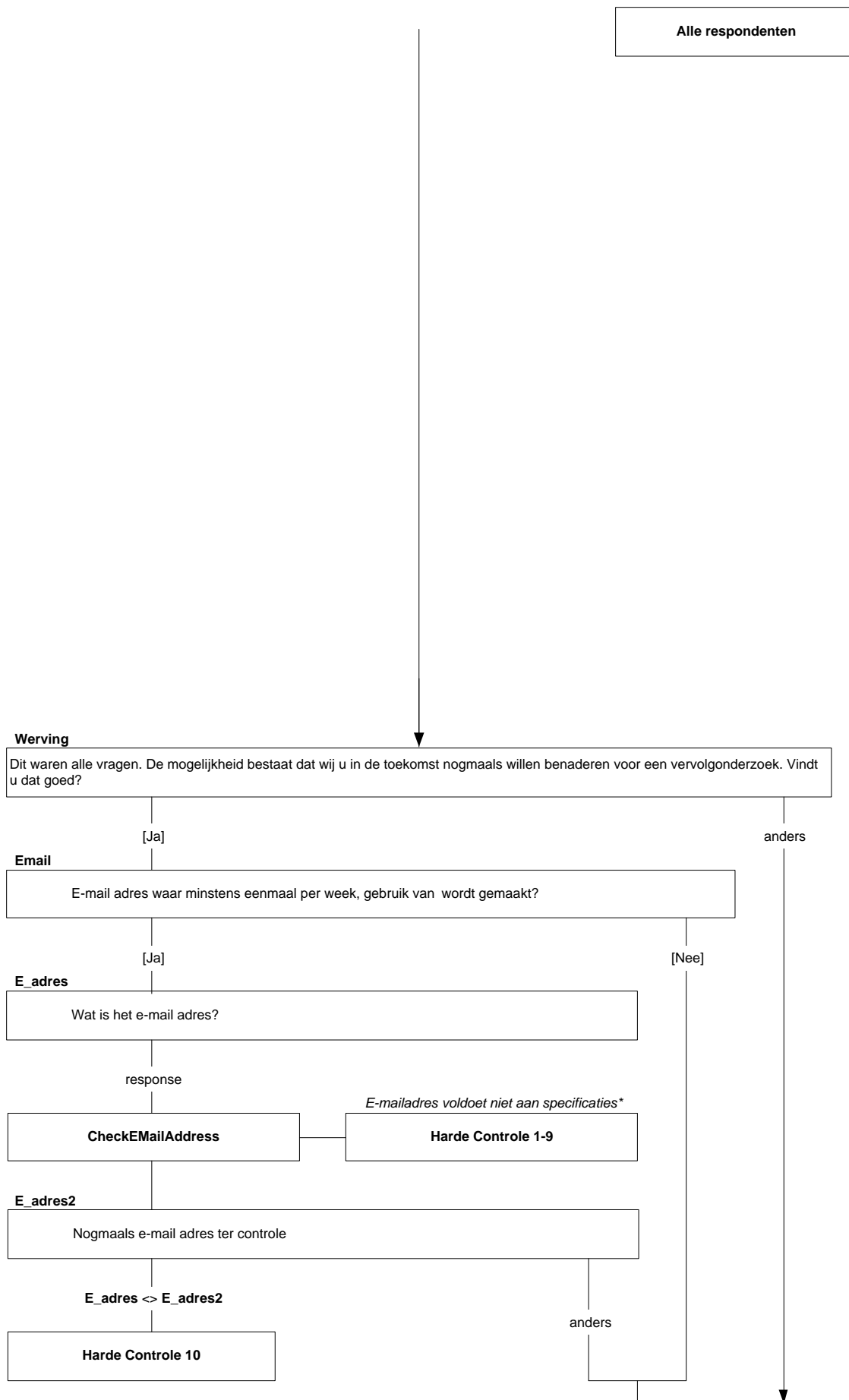

{NewPage}

TelNr1

De mogelijkheid bestaat dat wij u in de toekomst ook telefonisch willen benaderen.
Op welk telefoonnummer kunnen we u het beste bereiken?
STRING[10]

Harde controle 11

Telefoonnummer is niet volledig (minder dan 10 cijfers).

Harde controle 12

Eerste cijfer van telefoonnummer moet 0 zijn

Harde controle 13

Telefoonnummer mag alleen uit cijfers bestaan.

{NewPage}

Afsluit

Dit waren alle vragen.

We verzoeken u nog vriendelijk de vragenlijst naar CBS te zenden. Door op de knop 'Verzenden' te klikken.

Hartelijk dank voor de tijd die u voor het onderzoek vrij heeft kunnen maken.

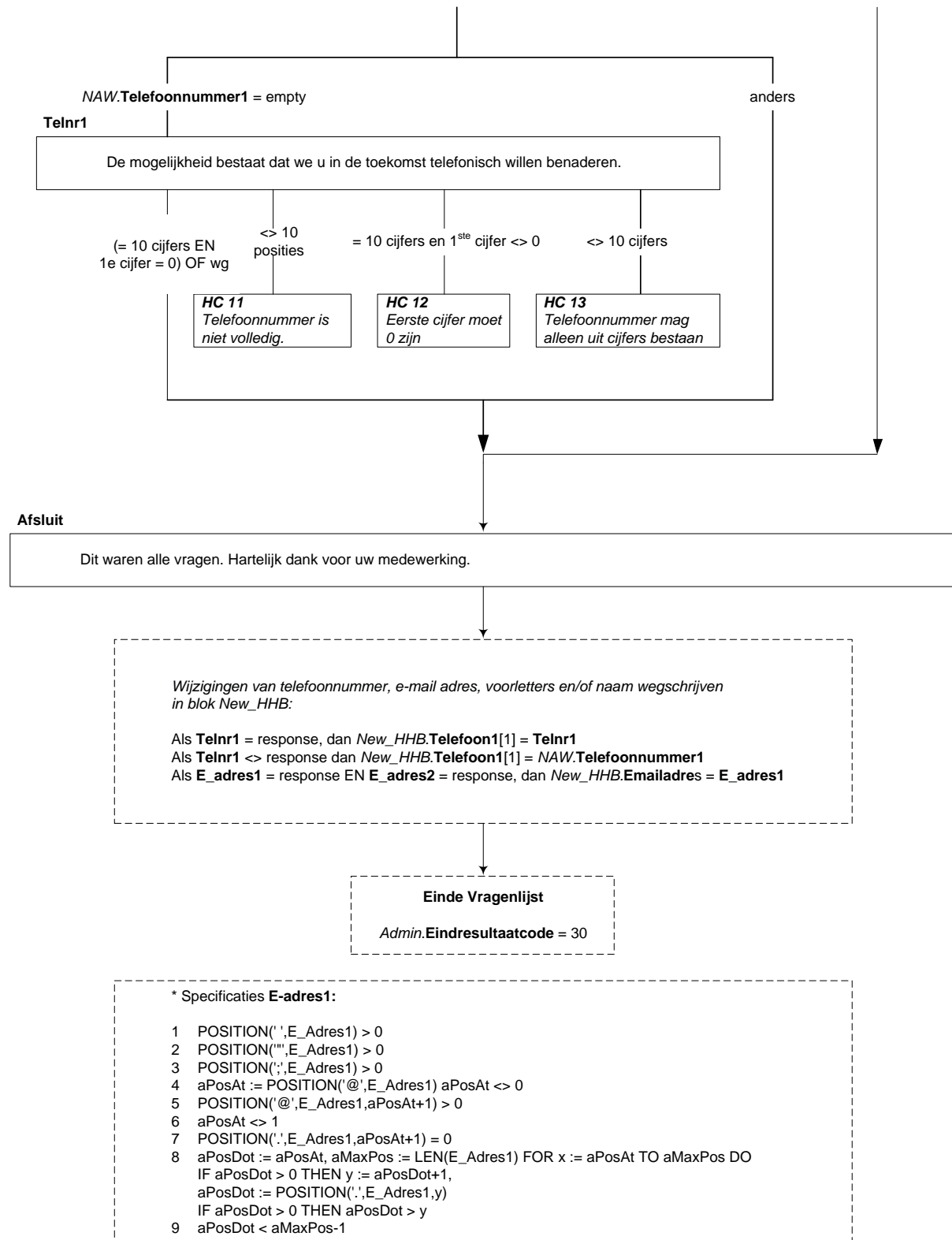

Blok Incentive B5 (SB)

*Imputaties

Nr	Omschrijving	Code
\$1	OP wil meeloten en is winnaar loterij	Meeloten = [Loten] en Stuur.SE_Winnaar = 1
\$2	OP wil meeloten en is geen winnaar	Meeloten = [Loten] en Stuur.SE_Winnaar = 0
\$3	OP wil niet meeloten	Meeloten = [NietLoten]

*Vraagteksten

{NewPage}

Meeloten

<IntroIncentive>²

Als dank voor het meedoen maakt u kans op <prijs1³>!

(\$W: Sommige mensen ontvangen liever geen prijs. Als dit voor u het geval is, kunt u dat hieronder aangeven.

\$T/\$P: STEL VAST: Wil OP kans maken op de prijs?)

Ik wil wel kans maken op <prijs>

[Loten]

Ik wil geen kans maken op <prijs>

[NietLoten]

NORF

{NewPage}

Spannend⁴

(\$1: Wilt u weten of u <prijs2> heeft gewonnen? Druk dan op volgende. U ziet dan direct of u één van de winnaars bent.

\$2: Wilt u weten of u <prijs2> heeft gewonnen? Druk dan op verzenden. U ziet dan direct of u één van de winnaars bent.

\$3: Dan is dit het einde van de vragenlijst.

We verzoeken u nog vriendelijk de vragenlijst naar het CBS te zenden door op 'Verzenden' te drukken.

Hartelijk dank voor uw medewerking!

² Zie blok 'vragenlijstinstellingen' voor de tekst van deze introductie.

³ Zie blok 'vragenlijstinstellingen' voor de tekst die geïmputeerd moet worden.

⁴ Indien de OP mee wil loten en de winnaar is, dan verschijnt de 'volgende' knop en wordt de vragenlijst nog niet verzonden.

Indien de OP geen winnaar is of niet mee wil loten, dan verschijnt de 'verzenden' knop en wordt de vragenlijst naar het CBS verzonden.

Uitslag

(\$P: >>Indien mogelijk, draai de laptop naar OP toe en laat OP de 'Enter'-toets indrukken. OP krijgt dan meteen te zien of OP <prijs2> heeft gewonnen of niet.

\$T: STEL VAST: Dan ga ik nu kijken of u <prijs2> heeft gewonnen.)

>>Toets <1> om verder te gaan.<<

Verder

[Verder]

NORF

SpannendP

Wilt u weten of u <prijs2> heeft gewonnen?

Druk dan op 'Enter'. Er verschijnt direct op het scherm of u één van de winnaars bent.

String[1]

NORF, EMPTY

{NewPage}

Winnaar

GEFELICITEERD!

U bent de winnaar van <prijs1>!

We zullen <prijs3> zo spoedig mogelijk naar u opsturen. Naar welk adres kunnen we de prijs sturen?

WinnaarPT

GEFELICITEERD!

U bent de winnaar van <prijs1>!

(\$P: De medewerker van het CBS zal nu uw contactgegevens met u doornemen.

\$T: Ik zal nu met u uw contactgegevens doornemen.)

String[1]

NORF, EMPTY

Contro_Adres

STEL VAST: Controleer het adres:

<NAW.Straatnaam> <NAW.Huisnr> <NAW.Huisnr_toev>

<NAW.Postcode_num><NAW.Postcode_alfa >

<NAW.Plaatsnaam>

Prijs naar dit adres versturen?

Ja, verstuur naar dit adres

[Ja]

Nee, verstuur naar ander adres

[Nee]

NORF

Straat

Straat: [TStraat]

NORF

HuisNr

Huisnummer: [THuisnr]

NORF

Huisnr_toev

Huisnummer toevoeging (bijv. A of bis): [THuisnrTv]

NORF, EMPTY

Postcode

Postcode: [TPostcode]

NORF

Harde controle 1

De postcode moet uit vier cijfers en 2 letters bestaan

WoonPlts

Woonplaats: [TWoonPlts]

NORF

{NewPage}

E_adres

Op welk e-mail adres kunnen we u het beste bereiken?

String[60]

Harde controle 2 t/m 10

2. Spaties zijn niet toegestaan.
3. Dubbele quotes ("") zijn niet toegestaan.
4. Puntkomma's (;) zijn niet toegestaan.
5. Het @-teken ontbreekt.
6. Er mag maar één @-teken voorkomen.
7. Het @-teken mag niet als eerste teken voorkomen.
8. Er moet minstens één punt (.) voorkomen na het @-teken.
9. Een punt (.) mag niet direct aansluiten op het @-teken of een andere punt.
10. Er moeten nog minimaal 2 tekens voorkomen ná de laatste punt (.)

NietWin

(\$T: STEL VAST:) Helaas. U heeft geen <prijs4> gewonnen.

(\$P: De medewerker van het CBS zal dit gesprek nu afronden.)

Verder

[Verder]

NORF

ContrITel1

STEL VAST: Is het onderstaande telefoonnummer correct?

Telnr: <NAW.Telefoonnummer1>

[TJaNee]

NORF

TelNr1

Op welk telefoonnummer kunnen we u het beste bereiken?

[TTelnr]

Harde controle 11

Het telefoonnummer is niet volledig (minder dan 10 cijfers).

Harde controle 12

Het eerste cijfer van het telefoonnummer moet 0 zijn.

Harde controle 13

Het telefoonnummer mag alleen uit cijfers bestaan.

{Laatste scherm}

(\$2: Helaas. U heeft geen <prijs4> gewonnen.)

Hartelijk dank voor het invullen van de vragenlijst.

Kijk op www.cbs.nl als u geïnteresseerd bent in informatie of nieuws over ons.

U kunt ons ook volgen op:

[Logo Twitter] @statistiekcbs met dagelijks nieuwe cijfers over Nederland

[Logo Facebook] <http://www.facebook.nl/statistiekcbs>

U kunt dit venster sluiten.



Blok Incentive [Incent]

Mode = CAWI, CATI, CAPI
Blokvoorwaarde = Geen
Blokattributen = NODK, RF, NO EMPTY

